



แผนอัตรากำลัง 3 ปี

ประจำปีงบประมาณ พ.ศ.2567-2569

ปรับปรุงครั้งที่ 1/2567

ของ

เทศบาลเมืองหัวหิน

อำเภอหัวหิน จังหวัดประจวบคีรีขันธ์



โดย กองการเจ้าหน้าที่ เทศบาลเมืองหัวหิน

สารบัญ

เรื่อง	หน้า
1. หลักการและเหตุผล.....	1
2. วัตถุประสงค์.....	1
3. กรอบแนวคิดในการจัดทำแผนอัตรากำลัง 3 ปี.....	1
4. สภาพปัญหาของพื้นที่และความต้องการของประชาชน.....	4
5. ภารกิจ อำนาจหน้าที่ของเทศบาลเมืองหัวหิน.....	8
6. ภารกิจหลัก และภารกิจรองที่เทศบาลเมืองหัวหินจะดำเนินการ.....	9
7. สรุปัญหและแนวทางในการกำหนดโครงสร้างส่วนราชการและกรอบอัตรากำลัง.....	11
8. โครงสร้างการกำหนดส่วนราชการ.....	15
9. ภาระค่าใช้จ่ายเกี่ยวกับเงินเดือนและประโยชน์ตอบแทนอื่น.....	48
10. แผนภูมิโครงสร้างการแบ่งส่วนราชการตามแผนอัตรากำลัง 3 ปี.....	84
11. บัญชีแสดงจัดคนลงสู่ตำแหน่งและการกำหนดเลขที่ตำแหน่งในส่วนราชการ.....	96
12. แนวทางการพัฒนาข้าราชการหรือพนักงานส่วนท้องถิ่น.....	157
13. ประกาศคุณธรรม จริยธรรมของข้าราชการหรือพนักงานส่วนท้องถิ่นและลูกจ้าง.....	158



แผนอัตรากำลัง ๓ ปี ประจำปีงบประมาณ พ.ศ.๒๕๖๗ - ๒๕๖๙
ปรับปรุงครั้งที่ ๑/๒๕๖๗
เทศบาลเมืองหัวหิน อำเภอหัวหิน จังหวัดประจวบคีรีขันธ์

๑. หลักการและเหตุผล

ตามที่เทศบาลเมืองหัวหินได้ประกาศใช้แผนอัตรากำลัง ๓ ปี ประจำปีงบประมาณ พ.ศ.๒๕๖๗ - ๒๕๖๙ ตั้งแต่วันที่ ๑ ตุลาคม ๒๕๖๖ นั้น ปรากฏว่า มีส่วนราชการได้แจ้งเหตุผลความจำเป็นในการขอเพิ่มและยุบตำแหน่งต่างๆ จึงมีความจำเป็นต้องปรับปรุงแผนอัตรากำลัง ๓ ปี ประจำปีงบประมาณ พ.ศ.๒๕๖๗ - ๒๕๖๙ เพื่อเป็นกรอบในการกำหนดตำแหน่ง การใช้ตำแหน่งให้สอดคล้องเหมาะสมกับภารกิจ อำนาจหน้าที่ ความรับผิดชอบ ลักษณะงานที่ต้องปฏิบัติ ความยากของงาน คุณภาพของงาน และปริมาณงานของส่วนราชการต่างๆ จากหลักการและเหตุผลดังกล่าว เทศบาลเมืองหัวหินจึงได้จัดทำแผนอัตรากำลัง ๓ ปี ประจำปีงบประมาณ พ.ศ.๒๕๖๗ - ๒๕๖๙ ปรับปรุงครั้งที่ ๑/๒๕๖๗

๒. วัตถุประสงค์

๒.๑ เพื่อให้เทศบาลเมืองหัวหินมีโครงสร้างการแบ่งส่วนราชการ ภารกิจ อำนาจหน้าที่ และการบริหารงานที่เหมาะสมไม่ซ้ำซ้อน

๒.๒ เพื่อให้เทศบาลเมืองหัวหินมีการกำหนดประเภทตำแหน่ง สายงาน การจัดอัตรากำลัง โครงสร้างส่วนราชการให้เหมาะสมกับภารกิจอำนาจหน้าที่ของเทศบาลเมืองหัวหินตามกฎหมายจัดตั้งองค์กรปกครองส่วนท้องถิ่นแต่ละประเภท และตามพระราชบัญญัติกำหนดแผนและขั้นตอนการกระจายอำนาจให้องค์กรปกครองส่วนท้องถิ่น พ.ศ.๒๕๔๒

๒.๓ เพื่อให้คณะกรรมการพนักงานเทศบาลจังหวัดประจวบคีรีขันธ์สามารถตรวจสอบการกำหนดตำแหน่งและการใช้ตำแหน่งข้าราชการหรือพนักงานส่วนท้องถิ่น ข้าราชการครู บุคลากรทางการศึกษา ลูกจ้างประจำ และพนักงานจ้าง ว่าถูกต้องเหมาะสมกับภารกิจ อำนาจหน้าที่ ความรับผิดชอบของส่วนราชการ

๒.๔ เพื่อเป็นแนวทางในการดำเนินการวางแผนการพัฒนาบุคลากรของเทศบาลเมืองหัวหิน

๒.๕ เพื่อให้เทศบาลเมืองหัวหินสามารถวางแผนอัตรากำลังในการบรรจุและแต่งตั้งข้าราชการหรือพนักงานส่วนท้องถิ่น ข้าราชการครู บุคลากรทางการศึกษา ลูกจ้างประจำ และพนักงานจ้าง เพื่อให้การบริหารงานของเทศบาลเมืองหัวหินเกิดประโยชน์ต่อประชาชน เกิดผลสัมฤทธิ์ต่อภารกิจตามอำนาจหน้าที่ความรับผิดชอบอย่างมีประสิทธิภาพ มีความคุ้มค่า สามารถลดขั้นตอนการปฏิบัติงาน มีการลดภารกิจและยุบเลิกภารกิจงานหรือหน่วยงานที่ไม่จำเป็น การปฏิบัติภารกิจสามารถให้บริการสาธารณะ แก้ไขปัญหา และตอบสนองความต้องการของประชาชนได้เป็นอย่างดี

๒.๖ เพื่อให้เทศบาลเมืองหัวหินสามารถควบคุมภาระค่าใช้จ่ายด้านการบริหารงานบุคคลให้เป็นไปตามที่กฎหมายกำหนด

๓. กรอบแนวคิดในการจัดทำแผนอัตรากำลัง ๓ ปี

๓.๑ การวิเคราะห์ภารกิจ อำนาจหน้าที่ ความรับผิดชอบของเทศบาลเมืองหัวหินตามกฎหมายจัดตั้งองค์กรปกครองส่วนท้องถิ่นแต่ละประเภทและตามพระราชบัญญัติแผนและขั้นตอนการกระจายอำนาจให้องค์กรปกครองส่วนท้องถิ่น พ.ศ.๒๕๔๒ ตลอดจนกฎหมายอื่นที่เกี่ยวข้องให้มีความสอดคล้องกับแผนพัฒนาเศรษฐกิจและสังคมแห่งชาติ แผนพัฒนาจังหวัด แผนพัฒนาอำเภอ แผนพัฒนาตำบล นโยบายของรัฐบาล นโยบายผู้บริหาร และสภาพปัญหาในพื้นที่ของเทศบาลเมืองหัวหิน เพื่อให้การดำเนินการของเทศบาลเมืองหัวหินบรรลุผลตามพันธกิจที่ตั้งไว้ จึงจำเป็นต้องกำหนดอัตรากำลังของส่วนราชการต่างๆ ให้เหมาะสมกับวัตถุประสงค์หรือเป้าหมายการดำเนินการ โดยพิจารณาว่าลักษณะงานในปัจจุบันที่ดำเนินการอยู่นั้นครบถ้วนและตรงตามภารกิจ

อำนาจหน้าที่ ความรับผิดชอบหรือไม่ อย่างไร หากภารกิจหรือลักษณะงานที่ทำอยู่ในปัจจุบันไม่ตรงกับภารกิจอำนาจหน้าที่ ความรับผิดชอบ จึงต้องพิจารณาวางแผนกรอบอัตรากำลังให้ปรับเปลี่ยนไปตามทิศทางในอนาคต รวมถึงหากภารกิจหรือลักษณะงานในปัจจุบันไม่ต้องดำเนินการแล้ว อาจทำให้การจัดสรรกำลังคนของบางส่วนราชการเปลี่ยนแปลงไป ทั้งนี้ เพื่อให้เกิดการเตรียมความพร้อมในเรื่องแผนอัตรากำลังคนให้สามารถรองรับสถานการณ์ที่อาจเปลี่ยนแปลงไปในอนาคต

๓.๒ การกำหนดโครงสร้างการแบ่งส่วนราชการภายในและการจัดระบบงาน เพื่อรองรับภารกิจตามอำนาจหน้าที่ความรับผิดชอบ ให้สามารถแก้ปัญหาของจังหวัดประจวบคีรีขันธ์ได้อย่างมีประสิทธิภาพ

๓.๓ การวิเคราะห์ต้นทุนค่าใช้จ่ายของกำลังคน : Supply pressure เป็นการนำประเด็นค่าใช้จ่ายบุคลากรเข้ามาร่วมในการพิจารณา เพื่อการจัดการทรัพยากรบุคคลที่มีอยู่เป็นไปอย่างมีประสิทธิภาพสูงสุด กำหนดตำแหน่งในสายงานต่างๆ จำนวนตำแหน่ง และระดับตำแหน่ง ให้เหมาะสมกับภาระหน้าที่ความรับผิดชอบ ปริมาณงาน และคุณภาพของงาน รวมทั้งสร้างความก้าวหน้าในสายอาชีพของกลุ่มงานต่างๆ โดยให้คำนึงถึง

๓.๓.๑ การจัดระดับชั้นงานที่เหมาะสม ให้พิจารณาถึงต้นทุนต่อการกำหนดระดับชั้นงานในแต่ละประเภท เพื่อให้การกำหนดตำแหน่งและการปรับระดับชั้นงานเป็นไปอย่างประหยัดและมีประสิทธิภาพสูงสุด

๓.๓.๒ การจัดสรรประเภทของบุคลากรส่วนท้องถิ่น (ข้าราชการหรือพนักงานส่วนท้องถิ่น ข้าราชการครู บุคลากรทางการศึกษา ลูกจ้างประจำ และพนักงานจ้าง) โดยหลักการแล้ว การจัดประเภทลักษณะงานจะมีผลกระทบต่อประสิทธิภาพ และต้นทุนในการทำงานขององค์กร ดังนั้น ในการกำหนดอัตรากำลังข้าราชการหรือพนักงานส่วนท้องถิ่นในแต่ละส่วนราชการจะต้องมีการพิจารณาว่าตำแหน่งที่กำหนดในปัจจุบันมีความเหมาะสมหรือไม่ หรือควรเปลี่ยนลักษณะการกำหนดตำแหน่งเพื่อให้การทำงานเป็นไปอย่างมีประสิทธิภาพมากขึ้น โดยภาระค่าใช้จ่ายด้านการบริหารงานบุคคลต้องไม่เกินร้อยละสี่สิบของงบประมาณรายจ่ายตามมาตรา ๓๕ แห่งพระราชบัญญัติระเบียบบริหารงานบุคคลส่วนท้องถิ่น พ.ศ.๒๕๔๒

๓.๔ การวิเคราะห์กระบวนการและเวลาที่ใช้ในการปฏิบัติงาน เป็นการนำข้อมูลเวลาที่ใช้ในการปฏิบัติงานตามกระบวนการจริง (Work process) ในอดีต เพื่อวิเคราะห์ปริมาณงานต่อบุคคลจริง โดยสมมติฐานที่ว่า งานใดที่ต้องมีกระบวนการและเวลาที่ใช้มากกว่าโดยเปรียบเทียบย่อมต้องใช้อัตรากำลังคนมากกว่า อย่างไรก็ตามในภาคราชการส่วนท้องถิ่นนั้นงานบางลักษณะ เช่น งานกำหนดนโยบาย งานมาตรฐาน งานเทคนิคด้านช่างหรืองานบริการบางประเภทไม่สามารถกำหนดเวลามาตรฐานได้ ดังนั้น การคำนวณเวลาที่ใช้ในกรณีของภาคราชการส่วนท้องถิ่นนั้นจึงทำได้เพียงเป็นข้อมูลเปรียบเทียบ (Relative Information) มากกว่าจะเป็นข้อมูลที่ใช้ในการกำหนดคำนวณอัตรากำลังต่อหน่วยงานจริงเหมือนในภาคเอกชน นอกจากนั้นก่อนจะคำนวณเวลาที่ใช้ในการปฏิบัติงานแต่ละส่วนราชการจะต้องพิจารณาปริมาณงาน ลักษณะงานที่ปฏิบัติว่ามีความสอดคล้องกับภารกิจของหน่วยงานหรือไม่ เพราะในบางครั้งอาจเป็นไปได้ว่างานที่ปฏิบัติอยู่ในปัจจุบันมีลักษณะเป็นงานโครงการพิเศษ หรืองานของหน่วยงานอื่น ก็มีความจำเป็นต้องมาใช้ประกอบการพิจารณาด้วย

๓.๕ การวิเคราะห์ผลงานที่ผ่านมาเพื่อประกอบการกำหนดกรอบอัตรากำลังเป็นการนำผลลัพธ์ที่พึงประสงค์ของแต่ละส่วนราชการและพันธกิจขององค์กรมายึดโยงกับจำนวนกรอบอัตรากำลังที่ต้องใช้สำหรับการสร้างผลลัพธ์ที่พึงประสงค์ให้ได้ตามเป้าหมาย โดยสมมติฐานที่ว่า หากผลงานที่ผ่านมาเปรียบเทียบกับผลงานในปัจจุบันและในอนาคตมีความแตกต่างกันอย่างมีนัยสำคัญ อาจต้องมีการพิจารณาแนวทางในการกำหนด/เก็ยอัตรากำลังใหม่ เพื่อให้เกิดการทำงานที่มีประสิทธิภาพและสนับสนุนการทำงานตามภารกิจของส่วนราชการและองค์กรอย่างสูงสุด

๓.๖ การวิเคราะห์ข้อมูลจากความคิดเห็นแบบ ๓๖๐ องศา เป็นการสอบถามความคิดเห็นจากผู้มีส่วนได้ส่วนเสียหรือนำประเด็นต่างๆ อย่างเรื่องการบริหารงาน งบประมาณ คน มาพิจารณาอย่างน้อยใน ๓ ประเด็น ดังนี้

๓.๖.๑ เรื่องพื้นที่และการจัดโครงสร้างองค์กร เนื่องจากการจัดโครงสร้างองค์กรและการแบ่งงานในพื้นที่นั้นจะมีผลต่อการกำหนดกรอบอัตรากำลังเป็นอย่างมาก เช่น หากกำหนดโครงสร้างที่มากเกินไปจะทำให้เกิดตำแหน่งงานขึ้นตามมาอีกไม่ว่าจะจะเป็นงานหัวหน้าฝ่าย งานธุรการ สารบรรณและบริหารทั่วไป ในส่วนราชการนั้น ซึ่งอาจมีความจำเป็นต้องทบทวนว่าการกำหนดโครงสร้างในปัจจุบันของแต่ละส่วนราชการนั้นมีความเหมาะสมมากน้อยเพียงใด

๓.๖.๒ เรื่องการเกษียณอายุราชการ เนื่องจากหลายๆ ส่วนราชการในปัจจุบันมีข้าราชการสูงอายุจำนวนมาก ดังนั้น อาจต้องมีการพิจารณาถึงการเตรียมการเรื่องกรอบอัตรากำลังที่จะรองรับการเกษียณอายุของข้าราชการ ทั้งนี้ ไม่ว่าจะเป็นการถ่ายทอดองค์ความรู้ การปรับตำแหน่งที่เหมาะสมขึ้นทดแทนตำแหน่งที่จะเกษียณอายุไป เป็นต้น

๓.๖.๓ ความคิดเห็นของผู้มีส่วนได้ส่วนเสีย เป็นการสอบถามจากเจ้าหน้าที่ภายในส่วนราชการ และผู้ที่มีส่วนเกี่ยวข้องกับส่วนราชการนั้น ผ่านการส่งแบบสอบถามหรือการสัมภาษณ์ซึ่งมุมมองต่างๆ อาจทำให้การกำหนดกรอบอัตรากำลังเป็นไปอย่างมีประสิทธิภาพมากขึ้น

๓.๗ การพิจารณาเปรียบเทียบกับกรอบอัตรากำลังขององค์กรอื่นๆ กระบวนการนี้เป็นกระบวนการนำข้อมูลของอัตรากำลังในหน่วยงานที่มีลักษณะงานใกล้เคียงกัน เช่น การเปรียบเทียบจำนวนกรอบอัตรากำลังของงานการเจ้าหน้าที่ในเทศบาล ก. และงานการเจ้าหน้าที่ในเทศบาล ข. ซึ่งมีหน้าที่รับผิดชอบคล้ายกัน โดยสมมติฐานที่ว่าแนวโน้มของการใช้อัตรากำลังของแต่ละองค์กรในลักษณะงานและปริมาณงานแบบเดียวกัน น่าจะมีจำนวนและการกำหนดตำแหน่งคล้ายคลึงกันได้

๓.๘ ให้องค์กรปกครองส่วนท้องถิ่นมีแผนการพัฒนาข้าราชการหรือพนักงานส่วนท้องถิ่นทุกคน โดยต้องได้รับการพัฒนาความรู้ความสามารถอย่างน้อยปีละ ๑ ครั้ง

การวิเคราะห์ข้อมูลเพื่อกำหนดกรอบอัตรากำลังไม่มุ่งเน้นในการเพิ่ม เกือบ หรือลดจำนวนกรอบอัตรากำลังเป็นสิ่งสำคัญ แต่มีจุดมุ่งหมายเพื่อให้ส่วนราชการมีแนวทางในการพิจารณากำหนดกรอบอัตรากำลังที่เป็นระบบมากขึ้น นอกจากนี้ยังมีจุดมุ่งเน้นให้ส่วนราชการพิจารณากำหนดตำแหน่งที่เหมาะสม (Right Jobs) มากกว่าการเพิ่ม/ลดจำนวนตำแหน่ง ตัวอย่างเช่น การวิเคราะห์ต้นทุนค่าใช้จ่ายแล้วพบว่ากรอบอัตรากำลังในประเภททั่วไปอาจมีความเหมาะสมน้อยกว่าการกำหนดตำแหน่งประเภทวิชาการในบางลักษณะงาน ทั้งที่ใช้ต้นทุนไม่แตกต่างกันมาก รวมถึงในการพิจารณาที่กระบวนการทำงานก็พบว่า เป็นลักษณะงานในเชิงการวิเคราะห์ในสายอาชีพมากกว่างานในเชิงปฏิบัติงาน และส่วนราชการอื่นก็กำหนดตำแหน่งในงานลักษณะนี้เป็นตำแหน่งประเภทวิชาการ ถ้าเกิดกรณีเช่นนี้ก็จะเกิดผลเพียงพอที่จะกำหนดกรอบอัตรากำลังในลักษณะงานนี้เป็นตำแหน่งประเภทวิชาการ โดยไม่ได้เพิ่มจำนวนตำแหน่งของส่วนราชการเลย โดยสรุปอาจกล่าวได้ว่า กรอบแนวคิดการวิเคราะห์อัตรากำลัง (Effective Man Power Planning Framework) นี้จะเป็นแนวทางให้ส่วนราชการสามารถมีข้อมูลเชิงวิเคราะห์อย่างเพียงพอในการที่จะอธิบายเหตุผลเชิงวิชาการสำหรับการวางแผนกรอบอัตรากำลังที่เหมาะสมตามภารกิจงานของแต่ละส่วนราชการ นอกจากนี้การรวบรวมข้อมูลโดยวิธีการดังกล่าวจะทำให้ส่วนราชการสามารถนำข้อมูลเหล่านี้ไปใช้ประโยชน์ในเรื่องอื่นๆ เช่น

- การใช้ข้อมูลที่หลากหลายจะทำให้เกิดการยอมรับได้มากกว่าโดยเปรียบเทียบหากจะต้องมีการเกษียณอัตรากำลังระหว่างหน่วยงาน

- การจัดทำกระบวนการจริง (Work process) จะทำให้ได้เวลามาตรฐานที่จะสามารถนำไปใช้วัดประสิทธิภาพในการทำงานของบุคคลได้อย่างถูกต้อง รวมถึงในระยะยาวส่วนราชการสามารถนำผลการจัดทำกระบวนการและเวลามาตรฐานนี้ไปวิเคราะห์เพื่อการปรับปรุงกระบวนการ (Process Re-engineer) อันจะนำไปสู่การใช้อัตรากำลังที่เหมาะสมและมีประสิทธิภาพมากขึ้น

- การเก็บข้อมูลผลงาน จะทำให้สามารถพยากรณ์แนวโน้มของภาระงาน ซึ่งจะเป็ประโยชน์ในอนาคตต่อส่วนราชการในการเตรียมปรับยุทธศาสตร์ในการทำงาน เพื่อรองรับภารกิจที่จะเพิ่ม/ลดลง

๔. สภาพปัญหาของพื้นที่และความต้องการของประชาชน

เทศบาลเมืองหัวหิน ได้วิเคราะห์ภารกิจอำนาจหน้าที่ตามพระราชบัญญัติเทศบาล พ.ศ.๒๕๕๖ พระราชบัญญัติกำหนดแผนและขั้นตอนการกระจายอำนาจ ให้แก่องค์กรปกครองส่วนท้องถิ่น พ.ศ.๒๕๕๒ และตามกฎหมายอื่น ๆ เพื่อการบริหารจัดการของเทศบาลเมืองหัวหินให้เป็นไปตามอำนาจหน้าที่ แผนนโยบาย และยุทธศาสตร์การพัฒนาเทศบาลเมืองหัวหิน และแนวทางที่กำหนดไว้

ด้านการศึกษา ได้แก่ การพัฒนาที่ครอบคลุมด้านการส่งเสริมระบบการจัดการการศึกษาให้มีประสิทธิภาพในกิจกรรมที่เกี่ยวข้องกับการจัดการเรียนการสอน การขยายโอกาสทางการศึกษา การส่งเสริมด้านกีฬา และด้านศิลปะ วัฒนธรรม จารีตประเพณี มีภารกิจที่เกี่ยวข้อง ดังนี้

(๑) การจัดการศึกษา ให้ราษฎรได้รับการศึกษาอบรม จัดตั้งและบำรุงโรงเรียนอาชีวศึกษา พ.ร.บ.เทศบาล พ.ศ.๒๕๕๖ มาตรา ๕๐ (๖) มาตรา ๕๔ (๘) และ พ.ร.บ.กำหนดแผนและขั้นตอนการกระจายอำนาจฯ มาตรา ๑๖ (๙)

(๒) การส่งเสริมกีฬา ให้มีและบำรุงสถานที่สำหรับการเล่นกีฬา และพลศึกษา พ.ร.บ.เทศบาล พ.ศ.๒๕๕๖ มาตรา ๕๔ (๙) และ พ.ร.บ.กำหนดแผนและขั้นตอนการกระจายอำนาจฯ มาตรา ๑๖ (๑๔)

ด้านสังคม ได้แก่ การสร้างความเข้มแข็งให้ชุมชน โดยชุมชนเข้มแข็งมีส่วนร่วมในกระบวนการพัฒนา และแก้ไขปัญหาชุมชนของตนเอง ได้อย่างมีประสิทธิภาพ และเป็นรูปธรรม รวมถึงผู้ด้อยโอกาสผู้พิการและผู้สูงอายุ ได้รับการดูแลและมีคุณภาพชีวิตที่ดีขึ้น

(๑) ให้มีและบำรุงสงเคราะห์มารดาและเด็ก การสังคมสงเคราะห์ และการพัฒนาคุณภาพชีวิตเด็ก สตรี คนชรา และผู้ด้อยโอกาส พ.ร.บ.เทศบาล พ.ศ.๒๕๕๖ มาตรา ๕๔ (๔) และ พ.ร.บ.กำหนดแผนและขั้นตอนการกระจายอำนาจฯ มาตรา ๑๖ (๑๐)

(๒) ส่งเสริมการพัฒนาดสตรี เด็ก เยาวชน ผู้สูงอายุและผู้พิการ พ.ร.บ.เทศบาล พ.ศ.๒๕๕๖ มาตรา ๕๐ (๗)

(๓) จัดทำกิจการซึ่งจำเป็นเพื่อการสาธารณสุข พ.ร.บ.เทศบาล พ.ศ. ๒๕๕๖ มาตรา ๕๔ (๗)

ด้านสิ่งแวดล้อม ได้แก่ การพัฒนาเมือง ในกิจกรรมที่เกี่ยวข้องกับสิ่งแวดล้อม การจัดการทรัพยากรธรรมชาติอย่างยั่งยืนอันจะเน้นการส่งเสริมความสวยงาม ความสะอาด ความเป็นระเบียบเรียบร้อยของเมือง และรักษาสภาพแวดล้อมทางธรรมชาติให้คงอยู่และใช้สอยทรัพยากรธรรมชาติได้อย่างยั่งยืน มีภารกิจที่เกี่ยวข้อง ดังนี้

(๑) รักษาความสะอาดของถนนหรือทางเดินและที่สาธารณะรวมทั้งการกำจัดมูลฝอย สิ่งปฏิกูล และน้ำเสีย พ.ร.บ.เทศบาล พ.ศ. ๒๕๕๖ มาตรา ๕๐ (๓) พ.ร.บ.กำหนดแผนและขั้นตอนการกระจายอำนาจฯ มาตรา ๑๖ (๑๗) (๑๘)

(๒) การจัดการ การบำรุงรักษา และการใช้ประโยชน์จากป่าไม้ ที่ดิน ทรัพยากรธรรมชาติและสิ่งแวดล้อม พ.ร.บ.กำหนดแผนและขั้นตอนการกระจายอำนาจฯ มาตรา ๑๖ (๒๔)

(๓) การให้มีและบำรุงสวนสาธารณะ สวนสัตว์ และสถานที่พักผ่อนหย่อนใจ รวมตลอดถึงการดูแลรักษาที่สาธารณะ พ.ร.บ.เทศบาล พ.ศ.๒๕๕๖ มาตรา ๕๔ (๑๐) และ พ.ร.บ.กำหนดแผน และขั้นตอนการกระจายอำนาจฯ มาตรา ๑๖ (๑๓) (๒๗)

(๔) ปรับปรุงแหล่งเสื่อมโทรม การจัดการเกี่ยวกับที่อยู่อาศัยและรักษาความสงบเรียบร้อยของท้องถิ่น พ.ร.บ.เทศบาล พ.ศ. ๒๕๕๖ มาตรา ๕๔ (๑) และพ.ร.บ.กำหนดแผนและขั้นตอนการกระจายอำนาจฯ มาตรา ๑๖ (๑๒) (๑๗)

ด้านคุณภาพชีวิต ได้แก่ การส่งเสริมและอำนวยความสะดวกแก่ผู้อยู่อาศัยในเขตเมือง ด้านสาธารณสุข ด้านการศึกษา การยกระดับคุณภาพชีวิตให้มีคุณภาพมาตรฐานที่ทางราชการกำหนด ประชาชนมีสุขภาพอนามัยดี ทั้งร่างกายและจิตใจ และประชาชนมีความปลอดภัยในชีวิตและทรัพย์สิน มีภารกิจที่เกี่ยวข้องดังนี้

(๑) ป้องกันและระงับโรคติดต่อ พ.ร.บ.เทศบาล พ.ศ. ๒๔๙๖ มาตรา ๕๐ (๔)

(๒) ให้มีและบำรุงสถานที่ทำการพิทักษ์และรักษาคนเจ็บไข้ ให้มีและบำรุงโรงพยาบาลการสาธารณสุข การอนามัยครอบครัว และการรักษาพยาบาล พ.ร.บ.เทศบาล พ.ศ.๒๔๙๖ มาตรา ๕๓ (๔) มาตรา ๕๔ (๕) และ พ.ร.บ.กำหนดแผนและขั้นตอนการกระจายอำนาจฯ มาตรา ๑๖ (๑๙)

(๓) ให้มีน้ำสะอาดหรือการประปา พ.ร.บ.เทศบาล พ.ศ. ๒๔๙๖ มาตรา ๕๓ (๒)

(๔) ให้มีและบำรุงส้วมสาธารณะ พ.ร.บ.เทศบาล พ.ศ. ๒๔๙๖ มาตรา ๕๓ (๖)

(๕) ให้มีและควบคุมสุสานและฌาปนสถาน พ.ร.บ.เทศบาล พ.ศ. ๒๔๙๖ มาตรา ๕๔ (๒) และ พ.ร.บ.กำหนดแผนและขั้นตอนการกระจายอำนาจฯ มาตรา ๑๖ (๒๐)

ด้านการบริหารจัดการ ได้แก่ การพัฒนาที่ครอบคลุมด้านการพัฒนาชุมชนให้มีความมั่นคง มีความสงบเรียบร้อย มีความปลอดภัยในชีวิตและทรัพย์สิน มีจิตสำนึกและตระหนักถึงหลักการปกครองท้องถิ่น และมีส่วนร่วมในการพัฒนาท้องถิ่น ยึดมั่นในการปกครองระบอบประชาธิปไตย ตลอดจนจัดบริการประชาชน ได้อย่างมีประสิทธิภาพ มีภารกิจที่เกี่ยวข้อง ดังนี้

(๑) รักษาความสงบเรียบร้อยของประชาชน การรักษาความปลอดภัย ความเป็นระเบียบเรียบร้อย การอนามัย โรงมหรสพ และสาธารณสถานอื่นๆ พ.ร.บ.เทศบาล พ.ศ. ๒๔๙๖ มาตรา ๕๐ (๑) พ.ร.บ.กำหนดแผน และขั้นตอนการกระจายอำนาจฯ มาตรา ๑๖ (๒๓)

(๒) การป้องกันและบรรเทาสาธารณภัย ให้มีเครื่องใช้ในการดับเพลิง พ.ร.บ.เทศบาล พ.ศ.๒๔๙๖ มาตรา ๕๐ (๕) พ.ร.บ.กำหนดแผนและขั้นตอนการกระจายอำนาจฯ มาตรา ๑๖ (๒๙)

(๓) การจัดทำแผนพัฒนาท้องถิ่นของตนเอง พ.ร.บ.กำหนดแผนและขั้นตอนการกระจายอำนาจฯ มาตรา ๑๖ (๑)

(๔) การส่งเสริมการมีส่วนร่วมของราษฎรในการพัฒนาท้องถิ่น พ.ร.บ.กำหนดแผน และขั้นตอนการกระจายอำนาจฯ มาตรา ๑๖ (๑๖)

(๕) การส่งเสริมประชาธิปไตย ความเสมอภาคและสิทธิเสรีภาพของประชาชน พ.ร.บ. กำหนดแผนและขั้นตอนการกระจายอำนาจฯ มาตรา ๑๖ (๑๕)

(๖) การรักษาความสงบเรียบร้อย การส่งเสริมและสนับสนุนการป้องกันและรักษาความปลอดภัยในชีวิตและทรัพย์สิน พ.ร.บ.กำหนดแผนและขั้นตอนการกระจายอำนาจฯ มาตรา ๑๖ (๓๐)

ด้านโครงสร้างพื้นฐาน ได้แก่ การพัฒนาพื้นที่ครอบคลุมกิจกรรมที่เกี่ยวข้องกับการพัฒนา ศักยภาพและลักษณะทางกายภาพ การปรับปรุงพื้นที่ด้านสาธารณูปโภค สาธารณูปการ อันเป็นการส่งเสริม ความอยู่ดีมีสุข ของประชาชนในเขตเมืองให้มีความพร้อม เกิดบรรยากาศที่สะอาด สบาย น่าอยู่ของเมือง มีภารกิจที่เกี่ยวข้อง ดังนี้

(๑) การจัดให้มีและบำรุงรักษาทางบก ทางน้ำและทางระบายน้ำ พ.ร.บ.เทศบาล พ.ศ.๒๔๙๖ มาตรา ๕๐ (๒) มาตรา ๕๑ (๘) พ.ร.บ.กำหนดแผนและขั้นตอนการกระจายอำนาจฯ พ.ศ.๒๕๕๒ มาตรา ๑๖ (๒)

(๒) การสาธารณูปโภค การสาธารณูปการ และการก่อสร้างอื่นๆ พ.ร.บ.กำหนดแผนและขั้นตอนการกระจายอำนาจฯ พ.ศ.๒๕๕๒ มาตรา ๑๖ พ.ร.บ.เทศบาล พ.ศ.๒๔๙๖ มาตรา ๕๓ (๖) มาตรา ๕๔ (๖) (๓) การควบคุมอาคาร การผังเมือง พ.ร.บ.กำหนดแผนและขั้นตอนการกระจายอำนาจ มาตรา ๑๖ (๒๕) (๒๘) พ.ร.บ.ควบคุมอาคาร พ.ศ.๒๕๒๒

ด้านเศรษฐกิจ ได้แก่ การพัฒนาที่ครอบคลุมกิจกรรมเกี่ยวกับการสนับสนุน และส่งเสริม การพัฒนาเศรษฐกิจ การประกอบอาชีพ การประกอบธุรกิจ ในเขตเทศบาล ให้มีความเข้มแข็ง มั่นคงและขยาย ไปสู่การส่งเสริม ให้มีการกระจายรายได้ การสร้างงานให้แก่ประชาชนในท้องถิ่น ดึงดูดนักท่องเที่ยวทั้งชาวไทย และชาวต่างประเทศ ให้มาท่องเที่ยวในเขตเมือง รวมทั้งส่งเสริมอาชีพและรายได้ ที่เพิ่มขึ้นของประชาชน

(๑) บำรุงและส่งเสริมการทำมาหากินของราษฎร การส่งเสริมการฝึกและประกอบอาชีพ พ.ร.บ.เทศบาล พ.ศ.๒๔๙๖ มาตรา ๕๔ (๓) และ พ.ร.บ.กำหนดแผนและขั้นตอนการกระจายอำนาจฯ มาตรา ๑๖ (๖)

(๒) การจัดให้มีและควบคุมตลาด ท่าเทียบเรือ ท่าข้ามและท่าจอดรถ พ.ร.บ.เทศบาล พ.ศ.๒๔๙๖ มาตรา ๕๔ พ.ร.บ.กำหนดแผนและขั้นตอนการกระจายอำนาจฯ มาตรา ๑๖ (๓)

(๓) ให้มีการดำเนินกิจการโรงรับจำนำหรือสถานสินเชื่อ การพาณิชย์ และการส่งเสริมการลงทุน การส่งเสริมการท่องเที่ยว พ.ร.บ.เทศบาล พ.ศ.๒๔๙๖ มาตรา ๕๓ (๘) และ พ.ร.บ.กำหนดแผนและขั้นตอนการกระจายอำนาจฯ มาตรา ๑๖ (๗) (๘)

(๔) เทศพาณิชย์ พ.ร.บ.เทศบาล พ.ศ. ๒๔๙๖ มาตรา ๕๔ (๑๒)

ด้านความเป็นอัตลักษณ์ของเมือง ได้แก่ การพัฒนาที่ครอบคลุมการอนุรักษ์ สืบสานประเพณี วัฒนธรรมท้องถิ่น การฟื้นฟูและอนุรักษ์มรดกทางประวัติศาสตร์ วัฒนธรรม อันเป็นอัตลักษณ์ของเมือง

(๑) การบำรุงรักษาศิลปะ จารีตประเพณี ภูมิปัญญาท้องถิ่น และวัฒนธรรมอันดีของท้องถิ่น พ.ร.บ.เทศบาล พ.ศ.๒๔๙๖ มาตรา ๕๐ (๘) และ พ.ร.บ.กำหนดแผนและขั้นตอนการกระจายอำนาจฯ มาตรา ๑๖ (๑๑)

การวิเคราะห์กรอบการจัดทำยุทธศาสตร์ของเทศบาลเมืองหัวหิน (ใช้การวิเคราะห์ SWOT Analysis/Demand (Demand Analysis)/Global Demand และTrend ปัจจุบัน และสถานการณ์การเปลี่ยนแปลง ที่มีผลต่อการพัฒนา อย่างน้อยต้องประกอบด้วย การวิเคราะห์ศักยภาพด้าน เศรษฐกิจ ด้านสังคม ด้านการศึกษา ด้านผังเมือง ด้านเทคโนโลยี ด้านทรัพยากรธรรมชาติและสิ่งแวดล้อม)

จุดแข็ง (S:Strength)	จุดอ่อน (W:Weakness)
๑. มีแหล่งท่องเที่ยวธรรมชาติสวยงามดึงดูด มีชายหาดที่ยาวจากทิศเหนือจรดทิศใต้ประมาณ ๒๒ กิโลเมตร ชายหาดหัวหินเป็นแหล่งท่องเที่ยวที่มีชื่อเสียงมาช้านาน มีเอกลักษณ์เฉพาะ เป็นที่นิยมของนักท่องเที่ยวทั้งชาวไทยและชาวต่างชาติ ทำให้มีนักท่องเที่ยวเข้ามาท่องเที่ยวจำนวนมากเป็นจุดเด่นเอื้อต่อการลงทุนทั้งชาวไทยและชาวต่างชาติ	๑. ถนนสายหลักที่ตัดผ่านตัวเมืองจากทิศเหนือจรดทิศใต้มีเพียงสายเดียว ทำให้เกิดปัญหาการจราจรติดขัดในเขตเมือง และเกิดอุบัติเหตุเป็นประจำ แม้จะมีถนนสายรองช่วยแบ่งเบาปัญหาไปบ้าง แต่ถนนสายรอง อยู่ในสภาพที่ชำรุดและคับแคบ โดยเฉพาะวันหยุดเสาร์-อาทิตย์ หรือวันหยุดติดต่อกันหลายวัน จะทำให้ปัญหาภัยพิบัติความรุนแรงขึ้น
๒. เป็นเมืองแห่งความปลอดภัยจากภัยธรรมชาติ	๒. ไม่มีแหล่งน้ำดิบในพื้นที่เพื่อใช้ในการอุปโภคบริโภค ต้องอาศัยน้ำจากเขื่อนปราณบุรีและเขื่อนเพชรบุรี ทำให้ต้องเสียงบประมาณในการดำเนินการมาก และต้องจ่ายน้ำประปาเสื่อมสภาพและชำรุด ทำให้เกิดการสูญเสียน้ำระหว่างการจ่ายน้ำในปริมาณที่สูง มีผลต่อประสิทธิภาพในการจ่ายน้ำประปาของเทศบาล
๓. มีโรงพยาบาลที่ได้มาตรฐาน ๓ แห่ง (โรงพยาบาลหัวหิน โรงพยาบาลซานเปาโล โรงพยาบาลกรุงเทพ)	๓. หัวหินเป็นแหล่งท่องเที่ยวทางทะเล แต่กลับมีทางลงชายหาดน้อยและคับแคบ ทำให้นักท่องเที่ยวไม่ได้รับความสะดวกในการเข้าถึงแหล่งท่องเที่ยว
๔. เทศบาลมีสถานศึกษาในสังกัดทำให้สามารถพัฒนาคุณภาพการศึกษาควบคู่ไปกับการพัฒนาท้องถิ่น	๔. ในเขตเทศบาลมีสถานที่สำหรับจอดรถไม่เพียงพอ เป็นอุปสรรคต่อประชาชนในท้องถิ่นและการท่องเที่ยว ทำให้นักท่องเที่ยวเกิดความเบื่อหน่าย
๕. เป็นแหล่งรวมธุรกิจบริการด้วยการท่องเที่ยวที่มีความเชี่ยวชาญ มีสปาที่มีชื่อเสียงระดับโลกอย่างชีวาครม ดึงดูดนักท่องเที่ยวและนักลงทุนทั้งชาวไทยและต่างชาติสามารถสร้างงานและสร้างรายได้ให้กับคนในท้องถิ่นเทศบาลสามารถจัดเก็บภาษีเงินได้เพิ่มขึ้น สามารถนำมาพัฒนาท้องถิ่นได้มากขึ้น	๕. เทศบาลมีพื้นที่รับผิดชอบมากถึง ๘๖.๓๖ ตร.กม. แต่ความสามารถทางการคลังของเทศบาลมีขีดจำกัด จึงไม่สามารถจัดบริการสาธารณะได้อย่างเพียงพอและทั่วถึง มีสังคมของชุมชนสองรูปแบบคือ ชุมชนเมืองอย่างแท้จริง มีสภาพที่ต่างคนต่างอยู่ ขาดการมีส่วนร่วม และชุมชนอีกส่วนหนึ่งเป็นชุมชนกึ่งชนบท ปัญหาและความต้องการหลากหลาย แตกต่างกันทำให้ไม่สามารถแก้ไขปัญหาได้ตรงกับความต้องการของท้องถิ่นได้ทั้งหมด
๖. ศูนย์กลางความเจริญทางด้านเศรษฐกิจของจังหวัด ประจวบคีรีขันธ์มีโรงแรมที่พัก สถานบริการ ร้านอาหาร สนามกอล์ฟ สปาเพื่อสุขภาพที่ได้มาตรฐาน แหล่งท่องเที่ยวครบวงจร	
๗. ศูนย์กลางด้านคมนาคม ท่าอากาศยานหัวหิน รถตู้ ประตูลงสู่ภาคใต้ทางหลวงแผ่นดินหมายเลข ๔ (ถนนเพชรเกษม)	

จุดแข็ง (S:Strength)	จุดอ่อน (W:Weakness)
<p>๘. การเดินทางสะดวกสบาย และระยะทางจาก กทม. - หัวหิน ไม่ได้ไกลมากนัก สามารถเดินทางมาเที่ยวแบบมาเช้ากลับเย็นได้</p> <p>๙. เจ้าหน้าที่เป็นบุคลากรที่มีความเข้าใจปัญหาในท้องถิ่นเป็นอย่างดี</p>	<p>๖. มีประชากรแฝงจำนวนมาก อันเนื่องมาจากการที่เทศบาลเป็นแหล่งงานและการศึกษา ซึ่งยังไม่สามารถดึงประชากรเหล่านี้เข้าสู่ระบบทะเบียนราษฎรของเทศบาล ทำให้ขาดรายได้จากเงินอุดหนุนรายหัวที่รัฐบาลจัดสรรให้ทุกปี ในขณะที่ประชากรแฝงเหล่านี้ จะใช้ทรัพยากรต่างๆ ของท้องถิ่นไม่ว่าจะเป็น ถนน ไฟฟ้า น้ำประปา และเกิดปัญหาการแข่งขันในการประกอบอาชีพการใช้แรงงานผิดกฎหมายและปัญหาอาชญากรรม</p> <p>๗. ปัญหายาเสพติด อาชญากรรม แหล่งมั่วสุม/อบายมุข ชุมชน แออัด แรงงานต่างด้าว</p> <p>๘. ปริมาณขยะสะสมมีแนวโน้มเพิ่มมากขึ้น และแหล่งกำจัดขยะไม่ได้มาตรฐานตามหลักวิชาการ</p> <p>๙. การคัดแยกขยะยังไม่ถูกวิธี</p> <p>๑๐. จำนวนบ่อดักไขมัน ตามร้านค้าและร้านอาหารต่างๆ ยังไม่ครอบคลุม</p> <p>๑๑. งบประมาณในการบริหารงานไม่เพียงพอต่อปัญหาและความต้องการของประชาชน</p>

การวิเคราะห์สภาพแวดล้อมภายนอกของเทศบาลเมืองหัวหิน เป็นการวิเคราะห์ศักยภาพและความพร้อมภายนอก โดยมุ่งทราบถึงโอกาส และจุดอ่อนของเทศบาลเมืองหัวหิน โดยสรุปเป็นภาพรวม ได้ผลสรุปดังนี้

โอกาส (O:Opportunity)	อุปสรรค (T:Threat)
<p>๑. พระราชบัญญัติกำหนดและขั้นตอนกระจายอำนาจให้แก่องค์กรปกครองส่วนท้องถิ่น พ.ศ.๒๕๕๒ กำหนดให้องค์กรปกครองส่วนท้องถิ่นมีอำนาจหน้าที่ในการจัดทำระบบบริการสาธารณะเพื่อประโยชน์ของประชาชนในท้องถิ่น โดยมีหน่วยงานราชการกลางและส่วนภูมิภาคส่งเสริมและสนับสนุนการถ่ายโอนภารกิจให้แก่เทศบาล</p> <p>๒. นโยบายรัฐบาลในการทำงานในรูปแบบประชารัฐ</p> <p>๓. ความก้าวหน้าทางด้านเทคโนโลยีทำให้ความสะดวก คล่องตัว และการทำงานมีประสิทธิภาพเพิ่มขึ้น</p> <p>๔. รัฐบาลมีนโยบายส่งเสริมการท่องเที่ยวชายฝั่งทะเลอ่าวไทย Royal Coast และกำหนดขอบเขตพื้นที่พิเศษ เพื่อการท่องเที่ยวอย่างยั่งยืน เมืองหัวหิน ชะอำ และพื้นที่เชื่อมโยง</p> <p>๕. รัฐบาลมีนโยบายส่งเสริมเส้นทางรถไฟทางคู่และรถไฟความเร็วสูงนอกจากการพัฒนาขนส่งทางถนน</p> <p>๖. หน่วยงานภาครัฐและภาคเอกชน เข้ามาสสนับสนุน การบริหารจัดการทรัพยากรธรรมชาติและสิ่งแวดล้อม เช่น กรมควบคุมมลพิษ กระทรวงทรัพยากรธรรมชาติและสิ่งแวดล้อมจังหวัด ประจวบคีรีขันธ์ ตัวแทนองค์กรปกครองส่วนท้องถิ่นของสิ่งแวดล้อมจังหวัดประจวบคีรีขันธ์ และภาคเอกชน</p> <p>๗. แนวโน้มการท่องเที่ยวของโลกเน้นการท่องเที่ยวเชิงอนุรักษ์และเชิงสุขภาพ</p>	<p>๑. การขยายตัวของเมืองและการเพิ่มขึ้นของจำนวนประชากรรวมทั้งประชากรแฝงภายในเทศบาล ส่งผลให้ประชาชนมีระดับความต้องการในบริการสาธารณะสูงขึ้น ทำให้ไม่สามารถตอบสนองความต้องการของประชาชนได้อย่างครอบคลุมและทั่วถึง</p> <p>๒. แรงงานต่างด้าวแย่งงาน พื้นที่ โรคระบาด ความมั่นคง ความปลอดภัยในชีวิตทรัพย์สิน</p> <p>๓. ความเติบโตของเมืองส่งผลให้เกิดปัญหาสุขภาพ ปัญหา ยาเสพติด ปัญหาอาชญากรรม ปัญหาเด็กและเยาวชน</p> <p>๔. การแข่งขันด้านการท่องเที่ยวทั้งระดับประเทศ และระดับภูมิภาคมีเพิ่มมากขึ้น</p> <p>๕. ผลกระทบเศรษฐกิจแบบบริโภคนิยม รวมทั้งการรับข้อมูลผ่านสื่อต่างๆ มีผลต่อพฤติกรรมทางลบของประชาชน โดยเฉพาะเด็กและเยาวชน ค่านิยมเปลี่ยนไป</p> <p>๖. การเปลี่ยนแปลงสภาพภูมิอากาศทำให้เกิดภัยธรรมชาติที่ควบคุมไม่ได้</p>

จากการนำข้อมูลสภาพทั่วไป ข้อมูลพื้นฐาน ข้อมูลเกี่ยวกับศักยภาพในการพัฒนาของเทศบาลเมืองหัวหิน ข้อมูลชุมชน มาวิเคราะห์ปัจจัยที่มีผลต่อการพัฒนา ทำให้เห็นปัจจัยที่เป็นจุดแข็งในการพัฒนาขององค์กรหรือจุดยืนทางยุทธศาสตร์ (Positioning) ซึ่งจะนำไปสู่การวางแผนพัฒนาท้องถิ่นให้เจริญก้าวหน้า และสามารถจัดบริการสาธารณะตามอำนาจหน้าที่ได้อย่างมีประสิทธิภาพให้ประชาชนได้รับประโยชน์สุขโดยถ้วนหน้า

๕. ภารกิจ อำนาจหน้าที่ของเทศบาลเมืองหัวหิน

๕.๑ ด้านโครงสร้างพื้นฐาน มีภารกิจที่เกี่ยวข้องดังนี้

- (๑) การขนส่งมวลชนและการวิศวกรรมจราจร
- (๒) การสาธารณูปการ
- (๓) การจัดให้มีและการบำรุงรักษาทางน้ำและทางบก
- (๔) การจัดให้มีและการบำรุงรักษาทางระบายน้ำ
- (๕) การจัดให้มีน้ำสะอาดหรือการประปา
- (๖) การจัดให้มีและควบคุมตลาด ท่าเทียบเรือ ท่าข้าม และที่จอดรถ
- (๗) การจัดให้มี และการบำรุงการไฟฟ้าหรือแสงสว่างโดยวิธีอื่น
- (๘) การสาธารณูปโภคและการก่อสร้างอื่นๆ
- (๙) การผังเมือง
- (๑๐) การควบคุมอาคาร

๕.๒ ด้านส่งเสริมคุณภาพชีวิต มีภารกิจที่เกี่ยวข้อง ดังนี้

- (๑) การจัดการศึกษา
- (๒) การจัดการสาธารณสุข การอนามัยครอบครัวและการรักษาพยาบาล
- (๓) การป้องกัน การบำบัดโรคและการจัดตั้งและบำรุงสถานพยาบาล
- (๔) การสังคมสงเคราะห์ และการพัฒนาคุณภาพชีวิตเด็ก สตรี คนชราและผู้ด้อยโอกาส
- (๕) การรักษาความสะอาดของถนน ทางเดิน และที่สาธารณะ
- (๖) การควบคุมการเลี้ยงสัตว์
- (๗) การจัดให้มีและควบคุมสุสานและฌาปนสถาน
- (๘) การจัดให้มีและควบคุมการฆ่าสัตว์
- (๙) การบำรุงและส่งเสริมการทำมาหากินของราษฎร
- (๑๐) การปรับปรุงแหล่งชุมชนแออัด และการจัดการเกี่ยวกับที่อยู่อาศัย
- (๑๑) การจัดให้มีและบำรุงรักษาสถานที่พักผ่อนหย่อนใจ

๕.๓ ด้านการจัดระเบียบชุมชน สังคม และการรักษาความสงบเรียบร้อย มีภารกิจที่เกี่ยวข้อง ดังนี้

- (๑) การส่งเสริมประชาธิปไตย ความเสมอภาค และสิทธิเสรีภาพของประชาชน
- (๒) การป้องกันและบรรเทาสาธารณภัย
- (๓) การจัดให้มีระบบรักษาความสงบเรียบร้อย
- (๔) การรักษาความสงบเรียบร้อย การส่งเสริมและสนับสนุนการป้องกันและรักษาความปลอดภัย

ในชีวิตและทรัพย์สิน

- (๕) การรักษาความเป็นระเบียบเรียบร้อยของบ้านเมือง
- (๖) การรักษาความปลอดภัย การอนามัย โรงมหรสพ และสาธารณะสถานอื่นๆ

๕.๔ ด้านการวางแผน การส่งเสริมการลงทุน พาณิชยกรรม และการท่องเที่ยว มีภารกิจที่เกี่ยวข้อง ดังนี้

- (๑) การจัดทำแผนพัฒนาท้องถิ่นของตนเอง
- (๒) การส่งเสริมการท่องเที่ยว

ดังนี้

สิ่งแวดล้อม

- (๓) การพาณิชย์ และการส่งเสริมการลงทุน
 - (๔) การส่งเสริมการฝึก และประกอบอาชีพ
- ๕.๕ ด้านการบริหารจัดการและการอนุรักษ์ทรัพยากรธรรมชาติและสิ่งแวดล้อม มีภารกิจที่เกี่ยวข้อง

- (๑) การจัดการบำรุงรักษาป่าไม้และการใช้ประโยชน์จากป่าไม้ ที่ดิน ทรัพยากรธรรมชาติและสิ่งแวดล้อม
- (๒) การจัดตั้งและการดูแลระบบบำบัดน้ำเสียรวม
- (๓) การกำจัดมูลฝอยและสิ่งปฏิกูล และน้ำเสีย
- (๔) การจัดการสิ่งแวดล้อมและมลพิษต่างๆ
- (๕) การดูแลรักษาที่สาธารณะ

๕.๖ ด้านการศาสนา ศิลปวัฒนธรรมจารีตประเพณี และภูมิปัญญาท้องถิ่น มีภารกิจที่เกี่ยวข้อง ดังนี้

- (๑) การจัดการศึกษา
- (๒) บำรุงรักษาศิลปะ จารีตประเพณี ภูมิปัญญาท้องถิ่น และวัฒนธรรมอันดีงามของท้องถิ่น
- (๓) การส่งเสริมการศึกษา จารีตประเพณี และวัฒนธรรมอันดีงามของท้องถิ่น
- (๔) การศึกษา การทำนุบำรุงศาสนา และการส่งเสริมวัฒนธรรม

๕.๗ ด้านการบริหารจัดการ และการสนับสนุนการปฏิบัติภารกิจของส่วนราชการ และองค์กรปกครองส่วนท้องถิ่น มีภารกิจที่เกี่ยวข้อง ดังนี้

- (๑) ส่งเสริมการมีส่วนร่วมของราษฎรในการพัฒนาท้องถิ่น

๖. ภารกิจหลัก และภารกิจรองที่เทศบาลเมืองหัวหินจะดำเนินการ

เทศบาลเมืองหัวหินมีภารกิจ อำนาจหน้าที่หลายด้านตามที่ได้กล่าวแล้ว แต่มีภารกิจ อำนาจหน้าที่ที่เทศบาลจะต้องดำเนินการ โดยคำนึงถึงความจำเป็นเร่งด่วน และประโยชน์ที่จะเกิดกับประชาชนสูงสุด โดยแบ่งเป็นภารกิจหลักและภารกิจรอง ดังนี้

ภารกิจหลัก

๑. การพัฒนาการท่องเที่ยว
๒. การพัฒนาระบบโครงสร้างพื้นฐานสาธารณูปโภค และสาธารณูปการ
๓. การบริหารจัดการทรัพยากรธรรมชาติและสิ่งแวดล้อม
๔. การพัฒนาระบบบริการสาธารณสุข
๕. การพัฒนาการจัดการศึกษา
๖. การพัฒนาคุณภาพชีวิตของประชาชน
๗. การรักษาความสงบเรียบร้อย การส่งเสริมและสนับสนุนการป้องกันและรักษาความปลอดภัย

ในชีวิตและทรัพย์สิน

ภารกิจรอง

๑. การอนุรักษ์ ฟื้นฟูศิลปวัฒนธรรมประเพณี และภูมิปัญญาท้องถิ่น
๒. การพาณิชย์ และการส่งเสริมการลงทุน
๓. ส่งเสริมการมีส่วนร่วมของราษฎรในการพัฒนาท้องถิ่น

นโยบายการพัฒนาเทศบาลเมืองหัวหิน

วิสัยทัศน์

“หัวหินเมืองแห่งความสุข”

ยุทธศาสตร์

๑. ส่งเสริมและพัฒนากองทั่วยุทธศาสตร์ โครงสร้างพื้นฐาน และเศรษฐกิจ
๒. ส่งเสริมและพัฒนากองทั่วยุทธศาสตร์ ศาสนา วัฒนธรรม และนันทนาการ
๓. ส่งเสริมและพัฒนากองทั่วยุทธศาสตร์ สาธารณสุขและสิ่งแวดล้อม
๔. ส่งเสริมและพัฒนากองทั่วยุทธศาสตร์ สังคม ชุมชน และคุณภาพชีวิต
๕. ส่งเสริมและพัฒนากองทั่วยุทธศาสตร์ บริหารงานและบริการ

เป้าประสงค์

๑. เพิ่มขีดความสามารถในการพัฒนาด้านการท่องเที่ยวให้มีศักยภาพและยั่งยืน
๒. มีระบบสาธารณสุขภาค สาธารณูปการ ในเขตเทศบาลที่ได้มาตรฐาน
๓. ควบคุมทิศทางการเติบโตของเมืองให้เป็นไปตามผังเมืองที่กำหนดและสอดคล้องกับนโยบายระดับกระทรวง
๔. มีการพัฒนากองทั่วยุทธศาสตร์ที่มีคุณภาพ สร้างจิตสำนึกและโอกาสในการอนุรักษ์พันธุศาสตร์ และวัฒนธรรมให้กับประชาชนและเยาวชน
๕. มีระบบบริการด้านสาธารณสุขที่ดีและอนุรักษ์พันธุศาสตร์ทรัพยากรธรรมชาติ และสิ่งแวดล้อมให้คงอยู่อย่างยั่งยืน
๖. การจัดการขยะมูลฝอย น้ำเสียได้มาตรฐาน มีความสะอาดและความเป็นระเบียบเรียบร้อยของบ้านเมือง
๗. ยกระดับคุณภาพชีวิตของประชาชนและสร้างความมั่นคงทางสังคมให้ทั่วถึง พร้อมทั้งเพิ่มประสิทธิภาพการรักษาความปลอดภัยในชีวิตและทรัพย์สินของประชาชน
๘. มีระบบการบริหารงานและการบริการที่มีคุณภาพ และมีส่วนร่วมจากทุกภาคส่วน
๙. มีระบบแผนที่ภาษี GIS สนับสนุนการเพิ่มรายได้และโอกาสในทุกหน่วยงานได้นำไปใช้ประโยชน์โดยรายได้เพิ่มขึ้นอย่างเป็นระบบสนับสนุนการพัฒนาเทศบาลอย่างยั่งยืน

กลยุทธ์

ยุทธศาสตร์ที่ ๑ ส่งเสริมและพัฒนากองทั่วยุทธศาสตร์ โครงสร้างพื้นฐาน และเศรษฐกิจ

- ๑.๑ เพิ่มศักยภาพในการเป็นเมืองแห่งการท่องเที่ยว
- ๑.๒ พัฒนาเส้นทางคมนาคม การจราจร ไฟฟ้าสาธารณะและผังเมือง
- ๑.๓ เพิ่มประสิทธิภาพ คุณภาพในการผลิตน้ำประปา

ยุทธศาสตร์ที่ ๒ ส่งเสริมและพัฒนากองทั่วยุทธศาสตร์ ศาสนา วัฒนธรรม และนันทนาการ

- ๒.๑ พัฒนาระบบการบริหารจัดการศึกษาให้มีคุณภาพและได้มาตรฐาน
- ๒.๒ พัฒนาคุณภาพประสิทธิภาพของบุคลากรทางการศึกษา
- ๒.๓ พัฒนาการอนุรักษ์ และส่งเสริมศิลปวัฒนธรรม ประเพณี ภูมิปัญญาท้องถิ่น กิจกรรม

พระราชพิธี รัฐพิธี และความเป็นไทย

- ๒.๔ พัฒนาและส่งเสริมกีฬา นันทนาการ กิจกรรมเด็ก เยาวชนและประชาชน

ยุทธศาสตร์ที่ ๓ ส่งเสริมและพัฒนากองทั่วยุทธศาสตร์ สาธารณสุขและสิ่งแวดล้อม

- ๓.๑ พัฒนาระบบบริการสาธารณสุขให้ได้มาตรฐานเพื่อคุณภาพชีวิตที่ดีขึ้น
- ๓.๒ ส่งเสริม สนับสนุน เพิ่มความรู้ ความเข้าใจด้านสาธารณสุขแก่เด็ก เยาวชนและประชาชน
- ๓.๓ พัฒนาส่งเสริมสร้างจิตสำนึกในการดูแลรักษาสิ่งแวดล้อมและการจัดการทรัพยากรธรรมชาติ

เพื่อการป้องกันและลดปัญหาหามลพิษ

- ๓.๔ พัฒนาระบบการจัดการน้ำเสีย ขยะมูลฝอยและสิ่งปฏิกูลให้ได้มาตรฐาน

ยุทธศาสตร์ที่ ๔ ส่งเสริมและพัฒนาสวัสดิการ สังคม ชุมชน และคุณภาพชีวิต

๔.๑ น้อมนำหลักปรัชญาของเศรษฐกิจพอเพียงเพื่อยกระดับคุณภาพชีวิต

๔.๒ เสริมสร้างความเข้มแข็งให้กับชุมชน

๔.๓ จัดสวัสดิการให้กับประชาชนอย่างเสมอภาคและเป็นธรรม

๔.๔ เพิ่มความรู้ความเข้าใจ และปลูกฝังจิตสำนึกให้ตระหนักถึงพิษภัยของยาเสพติดให้แก่เด็ก

เยาวชน และประชาชน

๔.๕ พัฒนาระบบการป้องกันและบรรเทาสาธารณภัย การรักษาความสงบเรียบร้อย ความมั่นคง

ปลอดภัยในชีวิตและทรัพย์สิน

ยุทธศาสตร์ที่ ๕ ส่งเสริมและพัฒนาการบริหารงานและบริการ

๕.๑ ส่งเสริมประชาธิปไตย ความเสมอภาค สิทธิ เสรีภาพของประชาชน และการมีส่วนร่วมของประชาชนในการพัฒนาท้องถิ่น

๕.๒ พัฒนาระบบเทคโนโลยีสารสนเทศ และประชาสัมพันธ์ให้มีประสิทธิภาพ

๕.๓ พัฒนาศักยภาพในการบริหารและปฏิบัติการสำหรับบุคลากรทุกระดับ

๕.๔ พัฒนาระบบการให้บริการประชาชนอย่างเสมอภาคเกิดความพอใจสูงสุด

๕.๕ พัฒนาสถานที่ปฏิบัติงานเหมาะสม

๗. สรุปปัญหาและแนวทางในการกำหนดโครงสร้างส่วนราชการและกรอบอัตรากำลัง

๗.๑ กำหนดตำแหน่งพนักงานเทศบาล ๑๗ อัตรา

ลำดับ	ตำแหน่ง	สังกัด	จำนวน (อัตรา)
๑	นิติกร ปฏิบัติการ - ชำนาญการ	งานนิติกรรมสัญญา กลุ่มงานนิติกร สำนักปลัดเทศบาล	๑
๒	นิติกร ปฏิบัติการ - ชำนาญการ	งานสอบสวนและงานคดี กลุ่มงานนิติกร สำนักปลัดเทศบาล	๑
๓	นักวิชาการพัสดุ ปฏิบัติการ - ชำนาญการ	งานพัสดุและทรัพย์สิน ฝ่ายบริหารงานคลัง กองคลัง	๑
๔	นักจัดการงานทั่วไป ปฏิบัติการ - ชำนาญการ	งานวิศวกรรมออกแบบจราจร ฝ่ายเครื่องจักรกล ส่วนการโยธา กองคลัง	๑
๕	นักจัดการงานทั่วไป ปฏิบัติการ - ชำนาญการ	งานบริหารงานทั่วไป ฝ่ายบริหารงานทั่วไป กองสาธารณสุขและสิ่งแวดล้อม	๑
๖	นักวิชาการสาธารณสุข ปฏิบัติการ - ชำนาญการ	งานรักษาความสะอาด ฝ่ายบริหารงานสาธารณสุข กองสาธารณสุขและสิ่งแวดล้อม	๑
๗	นักวิชาการสิ่งแวดล้อม ปฏิบัติการ - ชำนาญการ	งานเหตุน้ำท่วมและมลภาวะ ฝ่ายควบคุมและจัดการคุณภาพสิ่งแวดล้อม กองสาธารณสุขและสิ่งแวดล้อม	๑
๘	นายสัตวแพทย์ ปฏิบัติการ ชำนาญการ	งานสัตวแพทย์ ฝ่ายบริการสาธารณสุข กองสาธารณสุขและสิ่งแวดล้อม	๒
๙	นักวิชาการสาธารณสุข ปฏิบัติการ - ชำนาญการ	งานส่งเสริมสุขภาพ ฝ่ายบริการสาธารณสุข กองสาธารณสุขและสิ่งแวดล้อม	๒

ลำดับ	ตำแหน่ง	สังกัด	จำนวน (อัตรา)
๑๐	นักวิชาการคอมพิวเตอร์ ปฏิบัติการ - ชำนาญการ	งานเทคโนโลยีสารสนเทศและการสื่อสาร ฝ่ายบริการและเผยแพร่วิชาการ กองยุทธศาสตร์และงบประมาณ	๑
๑๑	แพทย์แผนไทย ปฏิบัติการ - ชำนาญการ	งานศูนย์บริการสาธารณสุข ๑ กองการแพทย์	๑
๑๒	เจ้าพนักงานการเงินและบัญชี ปฏิบัติงาน - ชำนาญงาน	งานศูนย์บริการสาธารณสุข ๑ กองการแพทย์	๑
๑๓	นักกายภาพบำบัด ปฏิบัติการ - ชำนาญการ	งานศูนย์บริการสาธารณสุข ๒ กองการแพทย์	๑
๑๔	เจ้าพนักงานทันตสาธารณสุข ปฏิบัติงาน - ชำนาญงาน	งานศูนย์บริการสาธารณสุข ๒ กองการแพทย์	๑
๑๕	นักทรัพยากรบุคคล ปฏิบัติการ - ชำนาญการ	งานบรรจุแต่งตั้งและอัตรากำลังพนักงานเทศบาล ฝ่ายบรรจุแต่งตั้งและอัตรากำลัง กองการเจ้าหน้าที่	๑

๗.๒ กำหนดตำแหน่งพนักงานจ้างตามภารกิจ ๙ อัตรา

ลำดับ	ตำแหน่ง	สังกัด	จำนวน (อัตรา)
๑	พนักงานขับรถยนต์	งานบริหารงานทั่วไป ฝ่ายบริหารงานทั่วไป สำนักปลัดเทศบาล	๑
๒	ผู้ช่วยเจ้าพนักงานจัดเก็บรายได้	งานผลประโยชน์และกิจการพาณิชย์ ฝ่ายพัฒนารายได้ กองคลัง	๑
๓	ผู้ช่วยเจ้าพนักงานจัดเก็บรายได้	งานเร่งรัดรายได้ ฝ่ายพัฒนารายได้ กองคลัง	๑
๔	ผู้ช่วยเจ้าพนักงานธุรการ	งานขออนุญาตอาคาร ฝ่ายควบคุมอาคาร ส่วนควบคุมอาคารและผังเมือง สำนักช่าง	๑
๕	ผู้ช่วยเจ้าพนักงานธุรการ	งานบริหารงานทั่วไป ส่วนการโยธา สำนักช่าง	๑
๖	ผู้ช่วยสัตวแพทย์	งานสัตวแพทย์ ฝ่ายบริการสาธารณสุข กองสาธารณสุขและสิ่งแวดล้อม	๑
๗	พนักงานขับรถยนต์	งานป้องกันและควบคุมโรคติดต่อ ฝ่ายบริการสาธารณสุข กองสาธารณสุขและสิ่งแวดล้อม	๑
๘	ผู้ช่วยนักวิชาการคอมพิวเตอร์	งานเทคโนโลยีสารสนเทศและการสื่อสาร ฝ่ายบริการและเผยแพร่วิชาการ กองยุทธศาสตร์และงบประมาณ	๑
๙	พนักงานขับรถยนต์	งานกำจัดขยะมูลฝอยและสิ่งปฏิกูล ฝ่ายจัดการสภาพแวดล้อมด้านวัสดุใช้แล้ว กองช่างสุขาภิบาล	๑

๗.๓ กำหนดตำแหน่งพนักงานจ้างทั่วไป ๑๑ อัตรา

ลำดับ	ตำแหน่ง	สังกัด	จำนวน (อัตรา)
๑	คนงาน	งานผลประโยชน์และกิจการพาณิชย์ ฝ่ายพัฒนารายได้ กองคลัง	๕
๒	คนงาน	งานขออนุญาตอาคาร ฝ่ายควบคุมอาคาร ส่วนควบคุมอาคารและผังเมือง สำนักช่าง	๑
๓	พนักงานขับรถ	งานส่งเสริมคัดแยกและลดปริมาณมูลฝอย ฝ่ายบริหารงานสาธารณสุข กองสาธารณสุขและสิ่งแวดล้อม	๑
๔	คนงาน	งานป้องกันและควบคุมโรคติดต่อ ฝ่ายบริการสาธารณสุข กองสาธารณสุขและสิ่งแวดล้อม	๒
๕	คนงาน	งานกำจัดขยะมูลฝอยและสิ่งปฏิกูล ฝ่ายจัดการสภาพแวดล้อมด้านวัสดุใช้แล้ว กองช่างสุขาภิบาล	๒

๗.๔ ยุบตำแหน่ง ๑๓ อัตรา

ลำดับ	ตำแหน่ง	สังกัด	จำนวน (อัตรา)
๑	แม่ครัว พนักงานจ้างตามภารกิจ	งานบริหารงานทั่วไป ฝ่ายบริหารงานทั่วไป สำนักปลัดเทศบาล	๑
๒	คนงาน พนักงานจ้างทั่วไป	งานสาธารณสุขโรค ฝ่ายสาธารณสุขโรค ส่วนการโยธา สำนักช่าง	๑
๓	คนงาน พนักงานจ้างทั่วไป	งานสวนสาธารณะ ฝ่ายสาธารณสุขโรค ส่วนการโยธา สำนักช่าง	๑
๔	นักจัดการงานช่าง ปฏิบัติการ - ชำนาญการ	งานวิศวกรรมออกแบบจราจร ฝ่ายเครื่องจักรกล ส่วนการโยธา กองคลัง	๑
๕	เจ้าพนักงานสาธารณสุข ปฏิบัติงาน - ชำนาญงาน	งานรักษาความสะอาด ฝ่ายบริหารงานสาธารณสุข กองสาธารณสุขและสิ่งแวดล้อม	๑
๖	คนงาน พนักงานจ้างทั่วไป	งานรักษาความสะอาด ฝ่ายบริหารงานสาธารณสุข กองสาธารณสุขและสิ่งแวดล้อม	๑
๗	สัตวแพทย์ ปฏิบัติงาน - ชำนาญงาน	งานสัตวแพทย์ ฝ่ายบริการสาธารณสุข กองสาธารณสุขและสิ่งแวดล้อม	๒
๘	เจ้าพนักงานสาธารณสุข ปฏิบัติงาน - ชำนาญงาน	งานส่งเสริมสุขภาพ ฝ่ายบริการสาธารณสุข กองสาธารณสุขและสิ่งแวดล้อม	๑
๙	ผู้ช่วยนักวิชาการสาธารณสุข พนักงานจ้างตามภารกิจ	งานส่งเสริมสุขภาพ ฝ่ายบริการสาธารณสุข กองสาธารณสุขและสิ่งแวดล้อม	๑
๑๐	คนงาน พนักงานจ้างทั่วไป	งานสัตวแพทย์ ฝ่ายบริการสาธารณสุข กองสาธารณสุขและสิ่งแวดล้อม	๑
๑๑	วิศวกรสุขาภิบาล ปฏิบัติการ - ชำนาญการ	งานวิเคราะห์คุณภาพน้ำ ฝ่ายจัดการคุณภาพน้ำ กองช่างสุขาภิบาล	๑
๑๒	นักวิชาการสาธารณสุข ปฏิบัติการ - ชำนาญการ	งานศูนย์บริการสาธารณสุข ๑ กองการแพทย์	๑

๘. โครงสร้างการกำหนดส่วนราชการ

เทศบาลเมืองหัวหินกำหนดโครงสร้างการแบ่งส่วนราชการ เพื่อรองรับภารกิจและอำนาจหน้าที่ตามพระราชบัญญัติเทศบาล พ.ศ.๒๕๔๖ และแก้ไขเพิ่มเติม มาตรา ๕๕ มาตรา ๕๖ และเพื่อตอบสนองความต้องการของประชาชน รวมถึงการแก้ไขปัญหาที่เกิดขึ้นและอาจส่งผลกระทบต่อชุมชนและท้องถิ่นในภาพรวม ประกอบด้วยโครงสร้างส่วนราชการ ระดับ สำนัก ๑ สำนัก ระดับกอง ๑๐ กอง และอีก ๑ หน่วยงาน ดังนี้

- ๑) สำนักปลัดเทศบาล
- ๒) กองคลัง
- ๓) สำนักช่าง
- ๔) กองสาธารณสุขและสิ่งแวดล้อม
- ๕) กองยุทธศาสตร์และงบประมาณ
- ๖) กองการศึกษา
- ๗) กองการประปา
- ๘) กองช่างสุขาภิบาล
- ๙) กองสวัสดิการสังคม
- ๑๐) กองการแพทย์
- ๑๑) หน่วยตรวจสอบภายใน
- ๑๒) กองการเจ้าหน้าที่

๘.๑ โครงสร้าง

หน่วยงาน สำนักปลัดเทศบาล เทศบาลเมืองหัวหิน
จังหวัดประจวบคีรีขันธ์

โครงสร้างตามแผนอัตรากำลังปัจจุบัน	โครงสร้างตามแผนอัตรากำลังใหม่	หมายเหตุ
สำนักปลัดเทศบาล	สำนักปลัดเทศบาล	
หัวหน้าสำนักปลัดเทศบาล (กลาง)	หัวหน้าสำนักปลัดเทศบาล (กลาง)	
๑. ฝ่ายอำนวยการ (ต้น)	๑. ฝ่ายอำนวยการ (ต้น)	
- งานส่งเสริมการท่องเที่ยว	- งานส่งเสริมการท่องเที่ยว	
- งานสนับสนุนกิจการท่องเที่ยว	- งานสนับสนุนกิจการท่องเที่ยว	
๒. ฝ่ายบริหารงานทั่วไป (ต้น)	๒. ฝ่ายบริหารงานทั่วไป (ต้น)	
- งานบริหารงานทั่วไป	- งานบริหารงานทั่วไป	
- งานเลขานุการผู้บริหาร	- งานเลขานุการผู้บริหาร	
- งานกิจการสภาเทศบาล	- งานกิจการสภาเทศบาล	
๓. ฝ่ายปกครอง (ต้น)	๓. ฝ่ายปกครอง (ต้น)	
- งานป้องกันและบรรเทาสาธารณภัย	- งานป้องกันและบรรเทาสาธารณภัย	
- งานรักษาความสงบ	- งานรักษาความสงบ	
- งานทะเบียนราษฎรและบัตร	- งานทะเบียนราษฎรและบัตร	
๔. กลุ่มงานนิติการ	๔. กลุ่มงานนิติการ	
- งานนิติกรรมสัญญา	- งานนิติกรรมสัญญา	
- งานรับเรื่องราวร้องทุกข์	- งานรับเรื่องราวร้องทุกข์	
	- งานสอบสวนและงานคดี	กำหนดงานใหม่
- งานบริหารงานทั่วไป	- งานบริหารงานทั่วไป	

หน่วยงาน กองคลัง เทศบาลเมืองหัวหิน
จังหวัดประจวบคีรีขันธ์

โครงสร้างตามแผนอัตรากำลังปัจจุบัน	โครงสร้างตามแผนอัตรากำลังใหม่	หมายเหตุ
กองคลัง	กองคลัง	
ผู้อำนวยการกองคลัง (กลาง)	ผู้อำนวยการกองคลัง (กลาง)	
๑. งานบริหารงานทั่วไป	๑. งานบริหารงานทั่วไป	
๒. ฝ่ายพัฒนารายได้ (ต้น)	๒. ฝ่ายพัฒนารายได้ (ต้น)	
- งานผลประโยชน์และกิจการพาณิชย์	- งานผลประโยชน์และกิจการพาณิชย์	
- งานเร่งรัดรายได้	- งานเร่งรัดรายได้	
๓. ฝ่ายบริหารงานคลัง (ต้น)	๓. ฝ่ายบริหารงานคลัง (ต้น)	
- งานการเงินและบัญชี	- งานการเงินและบัญชี	
- งานพัสดุและทรัพย์สิน	- งานพัสดุและทรัพย์สิน	
๔. ฝ่ายแผนที่ภาษีและทะเบียนทรัพย์สิน (ต้น)	๔. ฝ่ายแผนที่ภาษีและทะเบียนทรัพย์สิน (ต้น)	
- งานแผนที่ภาษีและทะเบียนทรัพย์สิน	- งานแผนที่ภาษีและทะเบียนทรัพย์สิน	

หน่วยงาน สำนักช่าง เทศบาลเมืองหัวหิน
จังหวัดประจวบคีรีขันธ์

โครงสร้างตามแผนอัตรากำลังปัจจุบัน	โครงสร้างตามแผนอัตรากำลังใหม่	หมายเหตุ
สำนักช่าง	สำนักช่าง	
ผู้อำนวยการสำนักช่าง (สูง)	ผู้อำนวยการสำนักช่าง (สูง)	
๑. ฝ่ายบริหารงานทั่วไป (ต้น)	๑. ฝ่ายบริหารงานทั่วไป (ต้น)	
- งานบริหารงานทั่วไป	งานบริหารงานทั่วไป	
- งานการเงินและบัญชี	- งานการเงินและบัญชี	
๒. ส่วนควบคุมอาคารและผังเมือง (กลาง)	๒. ส่วนควบคุมอาคารและผังเมือง (กลาง)	
๒.๑ งานบริหารงานทั่วไป	๒.๑ งานบริหารงานทั่วไป	
๒.๒ ฝ่ายควบคุมอาคาร (ต้น)	๒.๒ ฝ่ายควบคุมอาคาร (ต้น)	
- งานควบคุมอาคาร	- งานควบคุมอาคาร	
- งานขออนุญาตอาคาร	- งานขออนุญาตอาคาร	
๒.๓ ฝ่ายผังเมือง (ต้น)	๒.๓ ฝ่ายผังเมือง (ต้น)	
- งานจัดทำผังเมือง	- งานจัดทำผังเมือง	
- งานควบคุมผังเมือง	- งานควบคุมผังเมือง	
๓. ส่วนควบคุมการก่อสร้าง (กลาง)	๓. ส่วนควบคุมการก่อสร้าง (กลาง)	
๓.๑ งานบริหารงานทั่วไป	๓.๑ งานบริหารงานทั่วไป	
๓.๒ ฝ่ายวิศวกรรมโยธา (ต้น)	๓.๒ ฝ่ายวิศวกรรมโยธา (ต้น)	
- งานวิศวกรรมโยธา	งานวิศวกรรมโยธา	
๓.๓ ฝ่ายสถาปัตยกรรม (ต้น)	๓.๓ ฝ่ายสถาปัตยกรรม (ต้น)	
- งานสถาปัตยกรรม	งานสถาปัตยกรรม	
๔. ส่วนการโยธา (กลาง)	๔. ส่วนการโยธา (กลาง)	
๔.๑ งานบริหารงานทั่วไป	๔.๑ งานบริหารงานทั่วไป	
๔.๒ ฝ่ายสาธารณูปโภค (ต้น)	๔.๒ ฝ่ายสาธารณูปโภค (ต้น)	
- งานสาธารณูปโภค	- งานสาธารณูปโภค	
- งานจัดสถานที่	- งานจัดสถานที่	
- งานไฟฟ้าสาธารณะ	- งานไฟฟ้าสาธารณะ	
- งานสวนสาธารณะ	- งานสวนสาธารณะ	
๔.๓ ฝ่ายเครื่องจักรกล (ต้น)	๔.๓ ฝ่ายเครื่องจักรกล (ต้น)	
- งานศูนย์เครื่องจักรกล	- งานศูนย์เครื่องจักรกล	
งานวิศวกรรมออกแบบจราจร	- งานวิศวกรรมออกแบบจราจร	

หน่วยงาน กองสาธารณสุขและสิ่งแวดล้อม เทศบาลเมืองหัวหิน
จังหวัดประจวบคีรีขันธ์

โครงสร้างตามแผนอัตรากำลังปัจจุบัน	โครงสร้างตามแผนอัตรากำลังใหม่	หมายเหตุ
<p>กองสาธารณสุขและสิ่งแวดล้อม</p> <p>ผู้อำนวยการกองสาธารณสุขและสิ่งแวดล้อม (กลาง)</p> <p>๑. ฝ่ายบริหารงานทั่วไป(ต้น)</p> <ul style="list-style-type: none"> - งานบริหารงานทั่วไป <p>๒. ฝ่ายบริหารงานสาธารณสุข (ต้น)</p> <ul style="list-style-type: none"> - งานรักษาความสะอาด - งานวางแผนสาธารณสุข - งานส่งเสริมคัดแยกและลดปริมาณมูลฝอย <p>๓. ฝ่ายควบคุมและจัดการคุณภาพสิ่งแวดล้อม (ต้น)</p> <ul style="list-style-type: none"> - งานสุขาภิบาลสถานประกอบการ - งานเหตุรำคาญและมลภาวะ งานสุขาภิบาลอาหารและตลาด <p>๔. ฝ่ายบริการสาธารณสุข (ต้น)</p> <ul style="list-style-type: none"> - งานสัตวแพทย์ - งานส่งเสริมสุขภาพ - งานป้องกันและควบคุมโรคติดต่อ 	<p>กองสาธารณสุขและสิ่งแวดล้อม</p> <p>ผู้อำนวยการกองสาธารณสุขและสิ่งแวดล้อม (กลาง)</p> <p>๑. ฝ่ายบริหารงานทั่วไป(ต้น)</p> <ul style="list-style-type: none"> - งานบริหารงานทั่วไป <p>๒. ฝ่ายบริหารงานสาธารณสุข (ต้น)</p> <ul style="list-style-type: none"> - งานรักษาความสะอาด งานวางแผนสาธารณสุข - งานส่งเสริมคัดแยกและลดปริมาณมูลฝอย <p>๓. ฝ่ายควบคุมและจัดการคุณภาพสิ่งแวดล้อม (ต้น)</p> <ul style="list-style-type: none"> - งานสุขาภิบาลสถานประกอบการ - งานเหตุรำคาญและมลภาวะ - งานสุขาภิบาลอาหารและตลาด <p>๔. ฝ่ายบริการสาธารณสุข (ต้น)</p> <ul style="list-style-type: none"> - งานสัตวแพทย์ - งานส่งเสริมสุขภาพ - งานป้องกันและควบคุมโรคติดต่อ 	

หน่วยงาน กองยุทธศาสตร์และงบประมาณ เทศบาลเมืองหัวหิน
จังหวัดประจวบคีรีขันธ์

โครงสร้างตามแผนอัตรากำลังปัจจุบัน	โครงสร้างตามแผนอัตรากำลังใหม่	หมายเหตุ
<p>กองยุทธศาสตร์และงบประมาณ</p> <p>ผู้อำนวยการกองยุทธศาสตร์และงบประมาณ (กลาง)</p> <p>๑. ฝ่ายบริหารงานทั่วไป (ต้น)</p> <ul style="list-style-type: none"> - งานบริหารงานทั่วไป <p>๒. ฝ่ายบริการและเผยแพร่วิชาการ (ต้น)</p> <ul style="list-style-type: none"> - งานเทคโนโลยีสารสนเทศและการสื่อสาร - ประชาสัมพันธ์ - งานบริหารงานทั่วไป <p>๓. ฝ่ายแผนงานและงบประมาณ (ต้น)</p> <ul style="list-style-type: none"> - งานวิเคราะห์นโยบายและแผน - งานจัดทำงบประมาณ 	<p>กองยุทธศาสตร์และงบประมาณ</p> <p>ผู้อำนวยการกองยุทธศาสตร์และงบประมาณ (กลาง)</p> <p>๑. ฝ่ายบริหารงานทั่วไป (ต้น)</p> <ul style="list-style-type: none"> - งานบริหารงานทั่วไป <p>๒. ฝ่ายบริการและเผยแพร่วิชาการ (ต้น)</p> <ul style="list-style-type: none"> งานเทคโนโลยีสารสนเทศและการสื่อสาร ประชาสัมพันธ์ - งานบริหารงานทั่วไป <p>๓. ฝ่ายแผนงานและงบประมาณ (ต้น)</p> <ul style="list-style-type: none"> - งานวิเคราะห์นโยบายและแผน - งานจัดทำงบประมาณ 	

หน่วยงาน กองการศึกษา เทศบาลเมืองหัวหิน
จังหวัดประจวบคีรีขันธ์

โครงสร้างตามแผนอัตรากำลังปัจจุบัน	โครงสร้างตามแผนอัตรากำลังใหม่	หมายเหตุ
<p>กองการศึกษา</p> <p>ผู้อำนวยการกองการศึกษา (กลาง)</p> <p>๑. กลุ่มงานศึกษานิเทศก์</p> <p>๒. ฝ่ายบริหารการศึกษา (ต้น)</p> <ul style="list-style-type: none"> - งานกิจการนักเรียน - งานโรงเรียน - งานส่งเสริมคุณภาพและมาตรฐานหลักสูตร - งานพัฒนาสื่อเทคโนโลยีและนวัตกรรมทางการศึกษา - งานการศึกษาปฐมวัย <p>๓. ฝ่ายส่งเสริมการศึกษา ศาสนาและวัฒนธรรม (ต้น)</p> <ul style="list-style-type: none"> - งานกิจกรรมเด็กและเยาวชน - งานกีฬาและนันทนาการ - งานการศึกษานอกระบบและตามอัธยาศัย - งานส่งเสริมประเพณี ศิลปวัฒนธรรม <p>๔. ฝ่ายแผนงานและโครงการ (ต้น)</p> <ul style="list-style-type: none"> - งานบริหารงานทั่วไป - งานระบบสารสนเทศ - งานงบประมาณ 	<p>กองการศึกษา</p> <p>ผู้อำนวยการกองการศึกษา (กลาง)</p> <p>๑. กลุ่มงานศึกษานิเทศก์</p> <p>๒. ฝ่ายบริหารการศึกษา (ต้น)</p> <ul style="list-style-type: none"> - งานกิจการนักเรียน - งานโรงเรียน - งานส่งเสริมคุณภาพและมาตรฐานหลักสูตร - งานพัฒนาสื่อเทคโนโลยีและนวัตกรรมทางการศึกษา - งานการศึกษาปฐมวัย <p>๓. ฝ่ายส่งเสริมการศึกษา ศาสนาและวัฒนธรรม (ต้น)</p> <ul style="list-style-type: none"> - งานกิจกรรมเด็กและเยาวชน - งานกีฬาและนันทนาการ - งานการศึกษานอกระบบและตามอัธยาศัย - งานส่งเสริมประเพณี ศิลปวัฒนธรรม <p>๔. ฝ่ายแผนงานและโครงการ (ต้น)</p> <ul style="list-style-type: none"> - งานบริหารงานทั่วไป - งานระบบสารสนเทศ - งานงบประมาณ 	

หน่วยงาน กองการประปา เทศบาลเมืองหัวหิน
จังหวัดประจวบคีรีขันธ์

โครงสร้างตามแผนอัตรากำลังปัจจุบัน	โครงสร้างตามแผนอัตรากำลังใหม่	หมายเหตุ
<p>กองการประปา</p> <p>ผู้อำนวยการกองการประปา (กลาง)</p> <p>๑. ฝ่ายบริหารงานทั่วไป (ต้น)</p> <ul style="list-style-type: none"> - งานบริหารงานทั่วไป <p>๒. ฝ่ายบริการและซ่อมบำรุง (ต้น)</p> <ul style="list-style-type: none"> - งานติดตั้ง - งานซ่อมบำรุง <p>๓. ฝ่ายผลิต (ต้น)</p> <ul style="list-style-type: none"> - งานผลิต - งานวิเคราะห์คุณภาพน้ำ <p>๔. ฝ่ายการเงินและบัญชี (ต้น)</p> <ul style="list-style-type: none"> - งานการเงินและบัญชี - งานเร่งรัดรายได้ - งานพัฒนารายได้ - งานพัสดุและทรัพย์สิน 	<p>กองการประปา</p> <p>ผู้อำนวยการกองการประปา (กลาง)</p> <p>๑. ฝ่ายบริหารงานทั่วไป (ต้น)</p> <ul style="list-style-type: none"> - งานบริหารงานทั่วไป <p>๒. ฝ่ายบริการและซ่อมบำรุง (ต้น)</p> <ul style="list-style-type: none"> - งานติดตั้ง - งานซ่อมบำรุง <p>๓. ฝ่ายผลิต (ต้น)</p> <ul style="list-style-type: none"> - งานผลิต - งานวิเคราะห์คุณภาพน้ำ <p>๔. ฝ่ายการเงินและบัญชี (ต้น)</p> <ul style="list-style-type: none"> - งานการเงินและบัญชี - งานเร่งรัดรายได้ - งานพัฒนารายได้ - งานพัสดุและทรัพย์สิน 	

หน่วยงาน กองช่างสุขาภิบาล เทศบาลเมืองหัวหิน
จังหวัดประจวบคีรีขันธ์

โครงสร้างตามแผนอัตรากำลังปัจจุบัน	โครงสร้างตามแผนอัตรากำลังใหม่	หมายเหตุ
กองช่างสุขาภิบาล ผู้อำนวยการกองช่างสุขาภิบาล (กลาง) ๑. งานบริหารงานทั่วไป ๒. ฝ่ายจัดการสภาพแวดล้อมด้านวัสดุใช้แล้ว (ต้น) - งานกำจัดขยะมูลฝอยและสิ่งปฏิกูล - งานเครื่องจักรกลและซ่อมบำรุง ๓. ฝ่ายจัดการคุณภาพน้ำ (ต้น) - งานแบบแผนและก่อสร้าง งานบำรุงรักษาและซ่อมแซม - งานวิเคราะห์คุณภาพน้ำ	กองช่างสุขาภิบาล ผู้อำนวยการกองช่างสุขาภิบาล (กลาง) ๑. งานบริหารงานทั่วไป ๒. ฝ่ายจัดการสภาพแวดล้อมด้านวัสดุใช้แล้ว (ต้น) - งานกำจัดขยะมูลฝอยและสิ่งปฏิกูล - งานเครื่องจักรกลและซ่อมบำรุง ๓. ฝ่ายจัดการคุณภาพน้ำ (ต้น) - งานแบบแผนและก่อสร้าง - งานบำรุงรักษาและซ่อมแซม - งานวิเคราะห์คุณภาพน้ำ	

หน่วยงาน กองสวัสดิการสังคม เทศบาลเมืองหัวหิน
จังหวัดประจวบคีรีขันธ์

โครงสร้างตามแผนอัตรากำลังปัจจุบัน	โครงสร้างตามแผนอัตรากำลังใหม่	หมายเหตุ
กองสวัสดิการสังคม ผู้อำนวยการกองสวัสดิการสังคม (กลาง) ๑. ฝ่ายบริหารงานทั่วไป (ต้น) - งานบริหารงานทั่วไป ๒. ฝ่ายสังคมสงเคราะห์ (ต้น) - งานสังคมสงเคราะห์ - งานส่งเสริมและสวัสดิการสังคม ๓. ฝ่ายพัฒนาชุมชน (ต้น) - งานพัฒนาชุมชน - งานส่งเสริมและพัฒนาอาชีพ	กองสวัสดิการสังคม ผู้อำนวยการกองสวัสดิการสังคม (กลาง) ๑. ฝ่ายบริหารงานทั่วไป (ต้น) - งานบริหารงานทั่วไป ๒. ฝ่ายสังคมสงเคราะห์ (ต้น) - งานสังคมสงเคราะห์ - งานส่งเสริมและสวัสดิการสังคม ๓. ฝ่ายพัฒนาชุมชน (ต้น) - งานพัฒนาชุมชน - งานส่งเสริมและพัฒนาอาชีพ	

หน่วยงาน หน่วยตรวจสอบภายใน เทศบาลเมืองหัวหิน
จังหวัดประจวบคีรีขันธ์

โครงสร้างตามแผนอัตรากำลังปัจจุบัน	โครงสร้างตามแผนอัตรากำลังใหม่	หมายเหตุ
หน่วยตรวจสอบภายใน นักวิชาการตรวจสอบภายในชำนาญการ	หน่วยตรวจสอบภายใน นักวิชาการตรวจสอบภายในชำนาญการ	

หน่วยงาน กองการแพทย์ เทศบาลเมืองหัวหิน
จังหวัดประจวบคีรีขันธ์

โครงสร้างตามแผนอัตรากำลังปัจจุบัน	โครงสร้างตามแผนอัตรากำลังใหม่	หมายเหตุ
กองการแพทย์	กองการแพทย์	
๑. งานศูนย์บริการสาธารณสุข ๑	๑. งานศูนย์บริการสาธารณสุข ๑	
๒. งานศูนย์บริการสาธารณสุข ๒	๒. งานศูนย์บริการสาธารณสุข ๒	

หน่วยงาน กองการเจ้าหน้าที่ เทศบาลเมืองหัวหิน
จังหวัดประจวบคีรีขันธ์

โครงสร้างตามแผนอัตรากำลังปัจจุบัน	โครงสร้างตามแผนอัตรากำลังใหม่	หมายเหตุ
กองการเจ้าหน้าที่	กองการเจ้าหน้าที่	
ผู้อำนวยการกองการเจ้าหน้าที่ (กลาง)	ผู้อำนวยการกองการเจ้าหน้าที่ (กลาง)	
๑. ฝ่ายบรรจุแต่งตั้งและอัตรากำลัง (ต้น)	๒. ฝ่ายบรรจุแต่งตั้งและอัตรากำลัง (ต้น)	
	- งานบริหารงานทั่วไป	กำหนดงานใหม่
- งานบรรจุแต่งตั้งและอัตรากำลังพนักงานเทศบาล	- งานบรรจุแต่งตั้งและอัตรากำลังพนักงานเทศบาล	
- งานส่งเสริมและพัฒนาบุคลากรพนักงานเทศบาล	- งานส่งเสริมและพัฒนาบุคลากรพนักงานเทศบาล	
๒. กลุ่มงานบุคลากรทางการศึกษา	๓. กลุ่มงานบุคลากรทางการศึกษา	
- งานบรรจุแต่งตั้งและอัตรากำลังบุคลากรทางการศึกษา	- งานบรรจุแต่งตั้งและอัตรากำลังบุคลากรทางการศึกษา	
- งานส่งเสริมและพัฒนาบุคลากรทางการศึกษา	- งานส่งเสริมและพัฒนาบุคลากรทางการศึกษา	

หน่วยงาน โรงเรียนในสังกัดเทศบาลเมืองหัวหิน
จังหวัดประจวบคีรีขันธ์

โครงสร้างตามแผนอัตรากำลังปัจจุบัน	โครงสร้างตามแผนอัตรากำลังใหม่	หมายเหตุ
โรงเรียนสาธิตเทศบาลบ้านหัวหิน	โรงเรียนสาธิตเทศบาลบ้านหัวหิน	
โรงเรียนเทศบาลวัดหนองแก (หลวงปู่คำอูปถัมภ์)	โรงเรียนเทศบาลวัดหนองแก (หลวงปู่คำอูปถัมภ์)	
โรงเรียนเทศบาลบ้านบ่อฝ้าย (สังฆประชาอุทิศ)	โรงเรียนเทศบาลบ้านบ่อฝ้าย (สังฆประชาอุทิศ)	
โรงเรียนเทศบาลบ้านเขาเต่า	โรงเรียนเทศบาลบ้านเขาเต่า	
โรงเรียนเทศบาลบ้านตะเกียบ (ไกรลาศวิทยาทาน)	โรงเรียนเทศบาลบ้านตะเกียบ (ไกรลาศวิทยาทาน)	
โรงเรียนเทศบาลเขาพิทักษ์	โรงเรียนเทศบาลเขาพิทักษ์	
โรงเรียนเทศบาลบ้านสมอโพรง (ญาณวิลาสอุทิศ)	โรงเรียนเทศบาลบ้านสมอโพรง (ญาณวิลาสอุทิศ)	
ศูนย์พัฒนาเด็กเล็กบ้านตะเกียบ	ศูนย์พัฒนาเด็กเล็กบ้านตะเกียบ	
ศูนย์พัฒนาเด็กเล็กโรงเรียนเทศบาลบ้านสมอโพรง (ญาณวิลาสอุทิศ)	ศูนย์พัฒนาเด็กเล็กโรงเรียนเทศบาลบ้านสมอโพรง (ญาณวิลาสอุทิศ)	

กรอบอัตรากำลัง ๓ ปี ประจำปีงบประมาณ พ.ศ.๒๕๖๗ - ๒๕๖๙

พนักงานเทศบาล

ส่วนราชการ	กรอบอัตรากำลังเดิม	กรอบอัตรากำลังที่คาดว่าจะต้องใช้เวลา 3 ปีข้างหน้า			อัตรากำลังคนเพิ่ม/ลด			หมายเหตุ
		2567	2568	2569	2567	2568	2569	
		ปลัดเทศบาล (นักบริหารงานท้องถิ่น ระดับสูง)	1	1	1	1	-	
รองปลัดเทศบาล (นักบริหารงานท้องถิ่น ระดับกลาง)	1	1	1	1	-	-	-	ว่างเดิม (อยู่ระหว่างดำเนินการของ กท.)
รองปลัดเทศบาล (นักบริหารงานท้องถิ่น ระดับกลาง)	1	1	1	1	-	-	-	จำเอกลิขิต หนูนิน
รองปลัดเทศบาล (นักบริหารงานท้องถิ่น ระดับสูง)	1	1	1	1	-	-	-	นายชิษณุพงศ์ สุวรรณ
รวม	4	4	4	4				
สำนักปลัดเทศบาล								
นักบริหารงานทั่วไป ระดับกลาง (หน.สป.)	1	1	1	1	-	-	-	ว่างเดิม (อยู่ระหว่างดำเนินการของ กท.)
นักบริหารงานทั่วไป ระดับต้น (หน.ฝ่ายอำนวยการ)	1	1	1	1	-	-	-	นางสาวขวัญเรือน สุลล
นักบริหารงานทั่วไป ระดับต้น (หน.ฝ่ายบริหารงานทั่วไป)	1	1	1	1	-	-	-	พันจำเอกอิสสระ หิริญคำ
นักบริหารงานทั่วไป ระดับต้น (หน.ฝ่ายปกครอง)	1	1	1	1	-	-	-	นายสุทธิพงษ์ พสุรัตน์
นักจัดการงานทั่วไปชำนาญการ	1	1	1	1	-	-	-	นางสาวรัชฎาภรณ์ นวมนาคะ
นักจัดการงานทะเบียนและบัตรชำนาญการ	1	1	1	1	-	-	-	นางสาวศรีัญญา พิทักษ์ปิยะวรรณ
นักจัดการงานทะเบียนและบัตรชำนาญการ	1	1	1	1	-	-	-	จำเอกพิสิฐสาร ทองเหียง
นักจัดการงานทะเบียนและบัตรชำนาญการ	1	1	1	1	-	-	-	นายอนันท์ ทองจิ้น
นักจัดการงานทะเบียนและบัตรชำนาญการ	1	1	1	1	-	-	-	นางสาวอารณ์ ศรีเมฆ
นิติกรชำนาญการพิเศษ (หัวหน้ากลุ่มงานนิติกร)	1	1	1	1	-	-	-	พันจำเอกเรืองเดช สิทธิชัย
นิติกรชำนาญการ	1	1	1	1	-	-	-	นางสาวนิภาพร คูวิจิตรจาร์
นิติกรปฏิบัติการ	1	1	1	1	-	-	-	นางสาวกษิญา ธนวัชรินทร์
นิติกรปฏิบัติการ-ชำนาญการ	0	1	1	1	+1	-	-	กำหนดเพิ่ม
นิติกรชำนาญการพิเศษ	1	1	1	1	-	-	-	นายสุธีร์ นาคทอง
นิติกรปฏิบัติการ	1	1	1	1	-	-	-	จำเอกวีรภัทร เขียมทัด
นิติกรชำนาญการ	1	1	1	1	-	-	-	นายพลยุทธ เมืองเจริญ
นิติกรปฏิบัติการ	1	1	1	1	-	-	-	นายศุภนพ มัดจันทร์
นิติกรปฏิบัติการ-ชำนาญการ	0	1	1	1	+1	-	-	กำหนดเพิ่ม
นักพัฒนาการท่องเที่ยวชำนาญการ	1	1	1	1	-	-	-	นายอุกฤษฏ์ ป้อทองคำ
นักจัดการงานเทศกิจปฏิบัติการ-ชำนาญการ	1	1	1	1	-	-	-	ว่างเดิม
เจ้าพนักงานธุรการชำนาญงาน	1	1	1	1	-	-	-	จำเอกเกษมศักดิ์ ปัดออก
เจ้าพนักงานธุรการชำนาญงาน	1	1	1	1	-	-	-	นางสาวสิตารัช ไทยประเสริฐ
เจ้าพนักงานธุรการชำนาญงาน	1	1	1	1	-	-	-	นางสาวจุฑารัตน์ นรทศ
เจ้าพนักงานธุรการชำนาญงาน	1	1	1	1	-	-	-	นางสาวโสภิตา ผ่องดี
เจ้าพนักงานธุรการชำนาญงาน	1	1	1	1	-	-	-	นางสาวเดชนิ นิลประดับ
เจ้าพนักงานธุรการปฏิบัติงาน-ชำนาญงาน	1	1	1	1	-	-	-	ว่างเดิม
เจ้าพนักงานธุรการชำนาญงาน	1	1	1	1	-	-	-	นางกมลวรรณ สอาดศรี
เจ้าพนักงานธุรการชำนาญงาน	1	1	1	1	-	-	-	นางธัญญาพัทธ์ รัฐพงศ์กิตติกร
เจ้าพนักงานธุรการปฏิบัติงาน	1	1	1	1	-	-	-	นางสาวกาญจนา ค้ายอด
เจ้าพนักงานทะเบียนชำนาญงาน	1	1	1	1	-	-	-	นางสาวธมลพรรณ ต้นข้าว
เจ้าพนักงานส่งเสริมการท่องเที่ยวปฏิบัติงาน	1	1	1	1	-	-	-	นายปพนภพ ดวงแก้ว
เจ้าพนักงานเทศกิจชำนาญงาน	1	1	1	1	-	-	-	นายมัชฌิมา ศรีเมฆ
เจ้าพนักงานป้องกันและบรรเทาสาธารณภัยชำนาญงาน	1	1	1	1	-	-	-	นายชัชวฤทธิ์ เกิดสิน
เจ้าพนักงานป้องกันและบรรเทาสาธารณภัยปฏิบัติงาน-ชำนาญงาน	1	1	1	1	-	-	-	ขอใช้บัญชี กสค. บัญชีปี 2564
เจ้าพนักงานป้องกันและบรรเทาสาธารณภัยปฏิบัติงาน-ชำนาญงาน	1	1	1	1	-	-	-	ขอใช้บัญชี กสค. บัญชีปี 2564
เจ้าพนักงานป้องกันและบรรเทาสาธารณภัยชำนาญงาน	1	1	1	1	-	-	-	นายกษิพงษ์ คงสวัสดิ์
เจ้าพนักงานป้องกันและบรรเทาสาธารณภัยชำนาญงาน	1	1	1	1	-	-	-	นายอภิชาติ ศรีสุวรรณ
รวม	35	37	37	37	+2	0	0	

ส่วนราชการ	กรอบ อัตรากำลัง เดิม	กรอบอัตรากำลังตำแหน่งที่คาดว่าจะ จะต้องใช้ในช่วงระยะเวลา 3 ปีข้างหน้า			อัตรากำลังคน เพิ่ม/ลด			หมายเหตุ
		2567	2568	2569	2567	2568	2569	
กองคลัง								
นักบริหารงานการคลัง ระดับกลาง (ผู้อำนวยการกองคลัง)	1	1	1	1	-	-	-	นางจิรวรรณ แจกสินธุ์
นักบริหารงานการคลัง ระดับต้น (หน.ฝ่ายบริหารงานคลัง)	1	1	1	1	-	-	-	นางศิริพร โชคสุชาติ
นักบริหารงานการคลัง ระดับต้น (หน.ฝ่ายแผนภาษีฯ)	1	1	1	1	-	-	-	นายปิยะชัย เทียนทอง
นักบริหารงานการคลัง ระดับต้น (หน.ฝ่ายพัฒนารายได้)	1	1	1	1	-	-	-	นางสาวณัทพร อนุชาติ
นักวิชาการคอมพิวเตอร์ปฏิบัติการ	1	1	1	1	-	-	-	นางสาวจอมใจ เพิ่มผล
นักวิชาการเงินและบัญชีชำนาญการ	1	1	1	1	-	-	-	นางกรรติมา บุญพูลมี
นักวิชาการเงินและบัญชีชำนาญการ	1	1	1	1	-	-	-	นางกมลวรรณ อุดมสิน
นักวิชาการจัดเก็บรายได้ชำนาญการ	1	1	1	1	-	-	-	นางนันทนพร อ่วมด้วง
นักวิชาการจัดเก็บรายได้ชำนาญการ	1	1	1	1	-	-	-	นางณัฐวราพร ทะเลน้อย
นักวิชาการจัดเก็บรายได้ชำนาญการ	1	1	1	1	-	-	-	นางบุญยืน ญา้วงข้าง
นักวิชาการจัดเก็บรายได้ชำนาญการ	1	1	1	1	-	-	-	นางสาวพจนา บัวงาม
นักวิชาการพัสดุปฏิบัติการ	1	1	1	1	-	-	-	นางสาวปนัดดา นิละนิจ
นักวิชาการพัสดุนโยบาย	1	1	1	1	-	-	-	นางสาวกัญญารัตน์ นาคสกุล
นักวิชาการพัสดุปฏิบัติการ-ชำนาญการ	0	1	1	1	+1	-	-	กำหนดเพิ่ม
เจ้าพนักงานธุรการชำนาญงาน	1	1	1	1	-	-	-	นางพิมพ์นิภา วงศ์ดาวไทย
เจ้าพนักงานธุรการปฏิบัติงาน	1	1	1	1	-	-	-	นางสาวกัณทิมา มานพศิลป์
เจ้าพนักงานธุรการปฏิบัติงาน	1	1	1	1	-	-	-	นางสาวกรรณิการ์ แก่นพันธ์
เจ้าพนักงานธุรการชำนาญงาน	1	1	1	1	-	-	-	นางดวงใจ เอี่ยมสะอาด
เจ้าพนักงานการเงินและบัญชีปฏิบัติงาน	1	1	1	1	-	-	-	นางสาวสิริวิมล เกิดทวีพันธ์
เจ้าพนักงานการเงินและบัญชีชำนาญงาน	1	1	1	1	-	-	-	นางสาวธัญลักษณ์ สุขศรีมด
เจ้าพนักงานการเงินและบัญชีชำนาญงาน	1	1	1	1	-	-	-	นางสาวปัทมา ปยุประเสริฐ
เจ้าพนักงานการเงินและบัญชีปฏิบัติงาน	1	1	1	1	-	-	-	นางสาวเกศนีนีภา โตอ่อน
เจ้าพนักงานการคลังชำนาญงาน	1	1	1	1	-	-	-	นายจารุภัทร บุญชู
เจ้าพนักงานพัสดุนโยบาย	1	1	1	1	-	-	-	นางสาวคนยา ธรรมาเจริญราช
เจ้าพนักงานพัสดุปฏิบัติงาน-ชำนาญงาน	1	1	1	1	-	-	-	ว่างเดิม
เจ้าพนักงานจัดเก็บรายได้ชำนาญงาน	1	1	1	1	-	-	-	นางสาวกิรนนท์ สุรียากานนท์
เจ้าพนักงานจัดเก็บรายได้ปฏิบัติงาน	1	1	1	1	-	-	-	นางสาวรัตนวลี รัตนธนโชค
รวม	26	27	27	27	+1	-	-	

ส่วนราชการ	กรอบ อัตรากำลัง	กรอบอัตรากำลังที่คาดว่าจะ จะต้องใช้ในช่วงระยะเวลา 3 ปีข้างหน้า			อัตรากำลังคน เพิ่ม/ลด			หมายเหตุ	
		เดิม	2567	2568	2569	2567	2568		2569
สำนักช่าง									
นักบริหารงานช่าง ระดับสูง (ผู้อำนวยการสำนักช่าง)	1	1	1	1	-	-	-	นายกลยุทธ กุญคำ	
นักบริหารงานช่าง ระดับกลาง (ผอ.ส่วนควบคุมอาคารและผังเมือง)	1	1	1	1	-	-	-	ว่างเดิม (อยู่ระหว่างดำเนินการของ กท.)	
นักบริหารงานช่าง ระดับกลาง (ผอ.ส่วนควบคุมการก่อสร้าง)	1	1	1	1	-	-	-	นายชาธิยะ ปั้นสังข์	
นักบริหารงานช่าง ระดับกลาง (ผอ.ส่วนการโยธา)	1	1	1	1	-	-	-	นายกัมธร เขียววาม	
นักบริหารงานช่าง ระดับต้น (หน.ฝ่ายควบคุมอาคาร)	1	1	1	1	-	-	-	นางสาวสวลี เรืองรอง	
นักบริหารงานช่าง ระดับต้น (หน.ฝ่ายสาธารณูปโภค)	1	1	1	1	-	-	-	ว่างเดิม (อยู่ระหว่างดำเนินการของ กท.)	
นักบริหารงานช่าง ระดับต้น (หน.ฝ่ายวิศวกรรมโยธา)	1	1	1	1	-	-	-	นายอนุชา เทพโสดา	
นักบริหารงานช่าง ระดับต้น (หน.ฝ่ายสถาปัตยกรรม)	1	1	1	1	-	-	-	ว่างเดิม (อยู่ระหว่างดำเนินการของ กท.)	
นักบริหารงานช่าง ระดับต้น (หน.ฝ่ายผังเมือง)	1	1	1	1	-	-	-	ว่างเดิม (อยู่ระหว่างดำเนินการของ กท.)	
นักบริหารงานช่าง ระดับต้น (หน.ฝ่ายเครื่องจักรกล)	1	1	1	1	-	-	-	ว่างเดิม (อยู่ระหว่างดำเนินการของ กท.)	
นักบริหารงานทั่วไป ระดับต้น (หน.ฝ่ายบริหารงานทั่วไป)	1	1	1	1	-	-	-	นางวาสนา ศรีเมฆ	
นักจัดการงานทั่วไปชำนาญการ	1	1	1	1	-	-	-	นายณัฐกฤตย์ โชคสิริคุณปกรณ์	
นักจัดการงานทั่วไปปฏิบัติการ-ชำนาญการ	0	1	1	1	+1	-	-	กำหนดเพิ่ม	
นักวิชาการเงินและบัญชีชำนาญการ	1	1	1	1	-	-	-	นางสาวณัฐกมล ทองเที่ยง	
นักวิชาการเกษตรปฏิบัติการ	1	1	1	1	-	-	-	นางสาวอรุณรุ่ง วงศ์ศษ	
วิศวกรโยธาปฏิบัติการ-ชำนาญการ	1	1	1	1	-	-	-	ขอให้ กส.เปิดสอบ	
วิศวกรโยธาชำนาญการ	1	1	1	1	-	-	-	นายรัชชพันธ์ จันทกุล	
สถาปนิกชำนาญการ	1	1	1	1	-	-	-	นายพงศ์ศิริ ปรู่วังศ์ชาคร	
สถาปนิกปฏิบัติการ-ชำนาญการ	1	1	1	1	-	-	-	ขอให้ กส.เปิดสอบ	
สถาปนิกปฏิบัติการ-ชำนาญการ	1	1	1	1	-	-	-	ว่างเดิม	
นักจัดการงานช่างปฏิบัติการ-ชำนาญการ	1	0	0	0	-1	-	-	ยุบเลิก	
เจ้าพนักงานธุรการชำนาญงาน	1	1	1	1	-	-	-	นางสาวอรปรียา จันทน์นุ้ม	
เจ้าพนักงานธุรการชำนาญงาน	1	1	1	1	-	-	-	นางสาวนงลักษณ์ ตะลุ่มพุก	
เจ้าพนักงานธุรการปฏิบัติงาน	1	1	1	1	-	-	-	นางสาวชุติมา สมบูรณ์	
เจ้าพนักงานธุรการชำนาญงาน	1	1	1	1	-	-	-	นางสาวดวงเดือน บัวงาม	
เจ้าพนักงานธุรการชำนาญงาน	1	1	1	1	-	-	-	นางสาวสุภารัตน์ เข่งวา	
เจ้าพนักงานการเงินและบัญชีชำนาญงาน	1	1	1	1	-	-	-	นางสาวทัศนีย์ ศรีเมฆ	
เจ้าพนักงานสวนสาธารณะชำนาญงาน	1	1	1	1	-	-	-	นายจตุรงค์ รอดสิน	
นายช่างโยธาชำนาญงาน	1	1	1	1	-	-	-	นายมนต์ชัย ปลอดภัย	
นายช่างโยธาอาวุโส	1	1	1	1	-	-	-	นายสหรัตน์ ภักดีโพธิ์โรจน์	
นายช่างโยธาปฏิบัติงาน	1	1	1	1	-	-	-	นายเทวิน ภูมิศาสตร์	
นายช่างโยธาชำนาญงาน	1	1	1	1	-	-	-	นายอุดมศักดิ์ เพชรอุดม	
นายช่างโยธาชำนาญงาน	1	1	1	1	-	-	-	นางสาวพิชยารักษ์ ศิริสินันท์	
นายช่างโยธาปฏิบัติงาน-ชำนาญงาน	1	1	1	1	-	-	-	ขอให้ กส.เปิดสอบ	
นายช่างโยธาปฏิบัติงาน	1	1	1	1	-	-	-	สิบบกนิพัทธ์พงศ์ จำนงค์ศรี	
นายช่างโยธาชำนาญงาน	1	1	1	1	-	-	-	นายกัมปนาท สุขประเสริฐ	
นายช่างโยธาปฏิบัติงาน-ชำนาญงาน	1	1	1	1	-	-	-	ว่างเดิม	
นายช่างโยธาอาวุโส	1	1	1	1	-	-	-	นายเพิ่มพล กุณทีทอง	
นายช่างโยธาปฏิบัติงาน-ชำนาญงาน	1	1	1	1	-	-	-	ขอให้ กส.เปิดสอบ	
นายช่างไฟฟ้าปฏิบัติงาน-ชำนาญงาน	1	1	1	1	-	-	-	ว่างเดิม	
นายช่างไฟฟ้าชำนาญงาน	1	1	1	1	-	-	-	นายสายัณห์ กอแก้ว	
รวม	40	40	40	40	-	-	-		

ส่วนราชการ	กรอบ อัตรากำลัง เดิม	กรอบอัตราตำแหน่งที่คาดว่าจะ จะต้องใช้ในช่วงระยะเวลา 3 ปีข้างหน้า			อัตรากำลังคน เพิ่ม/ลด			หมายเหตุ
		2567	2568	2569	2567	2568	2569	
กองสาธารณสุขและสิ่งแวดล้อม								
นักบริหารงานสาธารณสุขและสิ่งแวดล้อม ระดับกลาง (ผอ.กองสาธารณสุข)	1	1	1	1	-	-	-	นายธีระพันธ์ จัดพล
นักบริหารงานสาธารณสุขและสิ่งแวดล้อม ระดับต้น (หน.ฝ่ายบริหารงานสาธารณสุข)	1	1	1	1	-	-	-	ว่างเดิม (อยู่ระหว่างดำเนินการของ กท.)
นักบริหารงานสาธารณสุขและสิ่งแวดล้อม ระดับต้น (หน.ฝ่ายควบคุมและจัดการคุณภาพสิ่งแวดล้อม)	1	1	1	1	-	-	-	ว่างเดิม (อยู่ระหว่างดำเนินการของ กท.)
นักบริหารงานสาธารณสุขและสิ่งแวดล้อม ระดับต้น (หน.ฝ่ายบริการสาธารณสุข)	1	1	1	1	-	-	-	ว่างเดิม (อยู่ระหว่างดำเนินการของ กท.)
นักบริหารงานทั่วไป ระดับต้น (หน.ฝ่ายบริหารงานทั่วไป)	1	1	1	1	-	-	-	ว่างเดิม (อยู่ระหว่างดำเนินการของ กท.)
นักจัดการงานทั่วไปปฏิบัติการ-ชำนาญการ	0	1	1	1	+1	-	-	กำหนดเพิ่ม
นักวิชาการสาธารณสุขชำนาญการ	1	1	1	1	-	-	-	นายธนเดช พูนน้อย
นักวิชาการสาธารณสุขปฏิบัติการ-ชำนาญการ	0	1	1	1	+1	-	-	กำหนดเพิ่ม
นักวิชาการสาธารณสุขปฏิบัติการ	1	1	1	1	-	-	-	นายธำปนพงษ์ ศิริสิทธิ์นันท์วิรัช
นักวิชาการสาธารณสุขชำนาญการ	1	1	1	1	-	-	-	นางสาวสุพรรณิ ศรีคำ
นักวิชาการสาธารณสุขปฏิบัติการ-ชำนาญการ	0	1	1	1	+1	-	-	กำหนดเพิ่ม
นักวิชาการสาธารณสุขปฏิบัติการ-ชำนาญการ	0	1	1	1	+1	-	-	กำหนดเพิ่ม
นักวิชาการสาธารณสุขชำนาญการ	1	1	1	1	-	-	-	นางสาวจิรพรรณ เลิศหิรัญกุล
นักวิชาการสาธารณสุขปฏิบัติการ	1	1	1	1	-	-	-	นางสาวพิรณช ปางเภา
พยาบาลวิชาชีพปฏิบัติการ	1	1	1	1	-	-	-	นางสาวนุศประวีณ์ สมบูรณ์อยู่กมล
พยาบาลวิชาชีพชำนาญการพิเศษ	1	1	1	1	-	-	-	พันจ่าเอกหญิงทัศนีย์ โชคสุชาติ
พยาบาลวิชาชีพชำนาญการพิเศษ	1	1	1	1	-	-	-	นางวริยา อยู่เย็น
นักวิชาการสุขาภิบาลชำนาญการ	1	1	1	1	-	-	-	นางสาวช่อผกา โฉแก้ว
นักวิชาการสุขาภิบาลปฏิบัติการ	1	1	1	1	-	-	-	นางสาวอาทิตย์ยา มิตรจิตร
นักวิชาการสุขาภิบาลปฏิบัติการ	1	1	1	1	-	-	-	นางสาวครองขวัญ เกตุสุวรรณ
นักวิชาการสุขาภิบาลชำนาญการ	1	1	1	1	-	-	-	นางสาวหิรัญญา เดชอุดม
นักวิชาการสุขาภิบาลปฏิบัติการ	1	1	1	1	-	-	-	นางสาวนราทิพย์ รัชเดช
นักวิชาการสุขาภิบาลปฏิบัติการ	1	1	1	1	-	-	-	นายสิทธิศักดิ์ ดวงแก้ว
นักวิชาการสุขาภิบาลปฏิบัติการ	1	1	1	1	-	-	-	นางสาววราลี ใจมัน
นักวิชาการสิ่งแวดล้อมชำนาญการ	1	1	1	1	-	-	-	นายภูมิรินทร์ สุขประเสริฐ
นักวิชาการสิ่งแวดล้อมปฏิบัติการ-ชำนาญการ	0	1	1	1	+1	-	-	กำหนดเพิ่ม
นายสัตวแพทย์ปฏิบัติการ-ชำนาญการ	0	1	1	1	+1	-	-	กำหนดเพิ่ม
นายสัตวแพทย์ปฏิบัติการ-ชำนาญการ	0	1	1	1	+1	-	-	กำหนดเพิ่ม
เจ้าพนักงานธุรการชำนาญงาน	1	1	1	1	-	-	-	นางสาวแก่นจันทร์ เฟื่องฟู
เจ้าพนักงานสาธารณสุขปฏิบัติงาน-ชำนาญงาน	1	0	0	0	-1	-	-	ยุบเลิก
เจ้าพนักงานสาธารณสุขปฏิบัติงาน-ชำนาญงาน	1	0	0	0	-1	-	-	ยุบเลิก
สัตวแพทย์ปฏิบัติงาน-ชำนาญงาน	1	0	0	0	-1	-	-	ยุบเลิก
สัตวแพทย์ปฏิบัติงาน-ชำนาญงาน	1	0	0	0	-1	-	-	ยุบเลิก
รวม	26	29	29	29	+3	-	-	

ส่วนราชการ	กรอบ อัตรากำลัง เดิม	กรอบอัตรากำลังที่คาดว่าจะ จะต้องใช้ในช่วงระยะเวลา 3 ปีข้างหน้า			อัตรากำลังคน เพิ่ม/ลด			หมายเหตุ
		2567	2568	2569	2567	2568	2569	
		กองยุทธศาสตร์และงบประมาณ						
นักบริหารงานทั่วไป ระดับกลาง(ผู้อำนวยการกองยุทธศาสตร์ฯ)	1	1	1	1	-	-	-	นางสาวกนกวรรณ ศรีอรุณ
นักบริหารงานทั่วไป ระดับต้น(หน.ฝ่ายบริหารงานทั่วไป)	1	1	1	1	-	-	-	นางวสิริชต์ อุดมเสฏขัย
นักบริหารงานทั่วไป ระดับต้น(หน.ฝ่ายบริการและเผยแพร่วิชาการ)	1	1	1	1	-	-	-	นางรสกร ทรัพย์มา
นักบริหารงานทั่วไป ระดับต้น(หน.ฝ่ายแผนงานและงบประมาณ)	1	1	1	1	-	-	-	นางสาวณัฐพิชา อนุสรณ์พานิช
นักจัดการงานทั่วไปปฏิบัติการ	1	1	1	1	-	-	-	นางสาวปาริชาติ นาคบุตร
นักวิเคราะห์นโยบายและแผนชำนาญการ	1	1	1	1	-	-	-	นางจันทร์เพ็ญ ภูพันธ์
นักวิเคราะห์นโยบายและแผนชำนาญการ	1	1	1	1	-	-	-	นางสาวพรทิพย์ บุญเด็ย
นักวิเคราะห์นโยบายและแผนชำนาญการ	1	1	1	1	-	-	-	นางจิรวรรณดี วงสาวณีย์กิจ
นักวิชาการคอมพิวเตอร์ชำนาญการ	1	1	1	1	-	-	-	นายจิรธิพัฒน์ เหลืองนฤทัย
นักวิชาการคอมพิวเตอร์ปฏิบัติการ	1	1	1	1	-	-	-	นายฐิติพงศ์ รักวัฒนศิริกุล
นักวิชาการคอมพิวเตอร์ปฏิบัติการ-ชำนาญการ	0	1	1	1	+1	-	-	กำหนดเพิ่ม
นักประชาสัมพันธ์ชำนาญการ	1	1	1	1	-	-	-	นางเบญจวรรณ ทิพย์แสง
นักประชาสัมพันธ์ปฏิบัติการ	1	1	1	1	-	-	-	นายรชา คงหิรัญ
นักวิชาการคลังชำนาญการ	1	1	1	1	-	-	-	นางหนึ่งหทัย จิตต์สมพงศ์
นักวิชาการคลังชำนาญการ	1	1	1	1	-	-	-	นางวารุณี ทวีกาญจน์
เจ้าพนักงานธุรการปฏิบัติงาน	1	1	1	1	-	-	-	นางสาวปานดวงใจ โณสุโข
เจ้าพนักงานธุรการชำนาญงาน	1	1	1	1	-	-	-	นางสาวอนันต์สุดา ศรีรุ่ง
รวม	16	17	17	17	+1	-	-	

ส่วนราชการ	กรอบ อัตรากำลัง เดิม	กรอบอัตราตำแหน่งที่คาดว่าจะ ต้องใช้ในช่วงระยะเวลา 3 ปีข้างหน้า			อัตรากำลังคน เพิ่ม/ลด			หมายเหตุ
		2567	2568	2569	2567	2568	2569	
		กองการศึกษา						
นักบริหารงานการศึกษา ระดับกลาง (ผอ.กองการศึกษา)	1	1	1	1	-	-	-	ว่างเดิม (อยู่ระหว่างดำเนินการของ กท.)
นักบริหารงานการศึกษา ระดับต้น (หน.ฝ่ายบริหารการศึกษา)	1	1	1	1	-	-	-	นางสาวพิชญา บุญเหลือ
นักบริหารงานการศึกษา ระดับต้น (หน.ฝ่ายส่งเสริมการศึกษา)	1	1	1	1	-	-	-	นายสังเขป แจ่มจำรัส
นักบริหารงานการศึกษา ระดับต้น (หน.ฝ่ายแผนงานและโครงการ)	1	1	1	1	-	-	-	นางสาวจินตนา แสนเมือง
นักจัดการงานทั่วไปชำนาญการ	1	1	1	1	-	-	-	พินิจเอกเศกสรร สิทธิชัย
นักวิชาการเงินและบัญชีชำนาญการ	1	1	1	1	-	-	-	นางสาวนลัทธ์จิ มีโนรมย์
นักวิชาการศึกษาชำนาญการ	1	1	1	1	-	-	-	นางณภิญญา พลครุฑ
นักวิชาการศึกษาชำนาญการ	1	1	1	1	-	-	-	นางสาวศิริลักษณ์ ไวดาบ
นักวิชาการศึกษาชำนาญการ	1	1	1	1	-	-	-	นางชลธิชา รักสัตย์
นักวิชาการศึกษาชำนาญการ	1	1	1	1	-	-	-	นายวิษณุวัฒน์ พิมพ์ถนอม
นักสันทนการชำนาญการ	1	1	1	1	-	-	-	นางสาววาสนีย์ รอดพ่วง
นักสันทนการปฏิบัติการ-ชำนาญการ	1	1	1	1	-	-	-	ว่างเดิม
นักสันทนการชำนาญการ	1	1	1	1	-	-	-	นายจักรกฤษ คงรอด
ศึกษานิเทศก์ชำนาญการ-ชำนาญการพิเศษ	1	1	1	1	-	-	-	ว่างเดิม
ศึกษานิเทศก์ชำนาญการ-ชำนาญการพิเศษ	1	1	1	1	-	-	-	ว่างเดิม
เจ้าพนักงานธุรการชำนาญงาน	1	1	1	1	-	-	-	นางวันเพ็ญ ฮึกหาญ
เจ้าพนักงานธุรการชำนาญงาน	1	1	1	1	-	-	-	สิบลเอกณ์รัฐภูมิ อ่อนช้อย
เจ้าพนักงานธุรการปฏิบัติงาน	1	1	1	1	-	-	-	นางสาวปรีชญากัทร ชุมทอง
เจ้าพนักงานธุรการปฏิบัติงาน	1	1	1	1	-	-	-	นางสาวนันทิกา นารายนคามินทร์
เจ้าพนักงานการเงินและบัญชีชำนาญงาน	1	1	1	1	-	-	-	ว่างเดิม
เจ้าพนักงานพัสดุปฏิบัติงาน	1	1	1	1	-	-	-	นางสาวณัชชา เนตรแดง
รวม	21	21	21	21	-	-	-	

ส่วนราชการ	กรอบ อัตรากำลัง เดิม	กรอบอัตรากำลังที่คาดว่าจะ จะต้องใช้ในช่วงระยะเวลา 3 ปีข้างหน้า			อัตรากำลังคน เพิ่ม/ลด			หมายเหตุ
		2567	2568	2569	2567	2568	2569	
กองการประปา								
นักบริหารงานประปา ระดับกลาง(ผอ.กองการประปา)	1	1	1	1	-	-	-	ว่างเต็ม (อยู่ระหว่างดำเนินการของ กท.)
นักบริหารงานประปา ระดับต้น(หน.ฝ่ายบริการและซ่อมบำรุง)	1	1	1	1	-	-	-	นายพนพดล มีประวีติ
นักบริหารงานประปา ระดับต้น(หน.ฝ่ายผลิต)	1	1	1	1	-	-	-	ว่างเต็ม (อยู่ระหว่างดำเนินการของ กท.)
นักบริหารงานทั่วไป ระดับต้น(หน.ฝ่ายบริหารงานทั่วไป)	1	1	1	1	-	-	-	ว่างเต็ม (อยู่ระหว่างดำเนินการของ กท.)
นักบริหารงานการคลัง ระดับต้น (หน.ฝ่ายการเงินและบัญชี)	1	1	1	1	-	-	-	ว่างเต็ม (อยู่ระหว่างดำเนินการของ กท.)
นักจัดการงานทั่วไปชำนาญการ	1	1	1	1	-	-	-	นางสาวศิริกาญจน์ ศรีกาญจน์
นักวิชาการเงินและบัญชีชำนาญการพิเศษ	1	1	1	1	-	-	-	นางนุชจรินทร์ แก้วมาลา
วิศวกรโยธาปฏิบัติการ-ชำนาญการ	1	1	1	1	-	-	-	ขอให้ กสส.เปิดสอบ
วิศวกรเครื่องกลปฏิบัติการ-ชำนาญการ	1	1	1	1	-	-	-	ว่างเต็ม
เจ้าพนักงานธุรการชำนาญงาน	1	1	1	1	-	-	-	นายพลธนนัน จุนเจือ
เจ้าพนักงานธุรการชำนาญงาน	1	1	1	1	-	-	-	นางสาวสุพัทธ์ รอดพันธ์
เจ้าพนักงานธุรการชำนาญงาน	1	1	1	1	-	-	-	นางสาวอุษา อู่ตะเภา
เจ้าพนักงานธุรการชำนาญงาน	1	1	1	1	-	-	-	นางสุนิสา ป้อทองคำ
เจ้าพนักงานธุรการปฏิบัติงาน	1	1	1	1	-	-	-	นางอินทิรา จีนรัมย์
เจ้าพนักงานธุรการปฏิบัติงาน	1	1	1	1	-	-	-	นางสุภัทรนันท์ สวดโสม
เจ้าพนักงานการเงินและบัญชีชำนาญงาน	1	1	1	1	-	-	-	นางสาวพัชรี อินอากร
เจ้าพนักงานการเงินและบัญชีชำนาญงาน	1	1	1	1	-	-	-	นางวรรณภา ช่ออบเชย
เจ้าพนักงานการเงินและบัญชีชำนาญงาน	1	1	1	1	-	-	-	นางสาวปัทมา พาทูกาล
เจ้าพนักงานพัสดุชำนาญงาน	1	1	1	1	-	-	-	นางลีนีรัตน์ สุขสำราญ
เจ้าพนักงานพัสดุปฏิบัติงาน	1	1	1	1	-	-	-	นางสาวพัชรี พันแดง
เจ้าพนักงานพัสดุปฏิบัติงาน-ชำนาญงาน	1	1	1	1	-	-	-	ว่างเต็ม
เจ้าพนักงานจัดเก็บรายได้ชำนาญงาน	1	1	1	1	-	-	-	นางสาววัลลีย์ สว่างแวว
เจ้าพนักงานจัดเก็บรายได้ชำนาญงาน	1	1	1	1	-	-	-	นายสุพล สุขพิณ
เจ้าพนักงานจัดเก็บรายได้ปฏิบัติงาน-ชำนาญงาน	1	1	1	1	-	-	-	ว่างเต็ม
เจ้าพนักงานจัดเก็บรายได้ปฏิบัติงาน-ชำนาญงาน	1	1	1	1	-	-	-	ว่างเต็ม
เจ้าพนักงานจัดเก็บรายได้ชำนาญงาน	1	1	1	1	-	-	-	นางพงศ์ธร อองกุลนะ
เจ้าพนักงานจัดเก็บรายได้ปฏิบัติงาน-ชำนาญงาน	1	1	1	1	-	-	-	ว่างเต็ม
เจ้าพนักงานจัดเก็บรายได้ชำนาญงาน	1	1	1	1	-	-	-	นายบัณฑิตพัชร เพ็ชรสงคราม
นายช่างโยธาปฏิบัติงาน-ชำนาญงาน	1	1	1	1	-	-	-	ว่างเต็ม
นายช่างโยธาปฏิบัติงาน-ชำนาญงาน	1	1	1	1	-	-	-	ว่างเต็ม
นายช่างเครื่องกลอาวุโส	1	1	1	1	-	-	-	นายจรูญ แจ่มสามสี
นายช่างไฟฟ้าชำนาญงาน	1	1	1	1	-	-	-	นายทองศักดิ์ มิตรดี
เจ้าพนักงานประปาชำนาญงาน	1	1	1	1	-	-	-	นายมนต์ตรี หนูนารถ
เจ้าพนักงานประปาปฏิบัติงาน	1	1	1	1	-	-	-	จำลองเอกวิน ศิริ
เจ้าพนักงานประปาปฏิบัติงาน-ชำนาญงาน	1	1	1	1	-	-	-	ว่างเต็ม
เจ้าพนักงานประปาปฏิบัติงาน-ชำนาญงาน	1	1	1	1	-	-	-	ขอให้ กสส.เปิดสอบ
รวม	36	36	36	36	-	-	-	

ส่วนราชการ	กรอบ อัตรากำลัง เดิม	กรอบอัตราตำแหน่งที่คาดว่าจะ ต้องใช้เวลา 3 ปีข้างหน้า			อัตรากำลังคน เพิ่ม/ลด			หมายเหตุ
		2567	2568	2569	2567	2568	2569	
		กองช่างสุขาภิบาล						
นักบริหารงานช่างสุขาภิบาล ระดับกลาง(ผอ.กองช่างสุขาภิบาล)	1	1	1	1	-	-	-	นางสาวมาตี รักษา
นักบริหารงานช่างสุขาภิบาล ระดับต้น(หน.ฝ่ายจัดการคุณภาพน้ำ)	1	1	1	1	-	-	-	ว่างเดิม (อยู่ระหว่างดำเนินการของ กท.)
นักบริหารงานช่างสุขาภิบาล ระดับต้น(หน.ฝ่ายจัดการสภาพแวดล้อมด้านวัสดุใช้แล้ว)	1	1	1	1	-	-	-	ว่างเดิม (อยู่ระหว่างดำเนินการของ กท.)
นักวิชาการสุขาภิบาลชำนาญการ	1	1	1	1	-	-	-	นางสาวรัตนา คำหล้า
วิศวกรโยธาปฏิบัติการ-ชำนาญการ	1	1	1	1	-	-	-	ว่างเดิม
วิศวกรสุขาภิบาลปฏิบัติการ-ชำนาญการ	1	0	0	0	-1	-	-	ยุบเลิก
เจ้าพนักงานธุรการปฏิบัติงาน	1	1	1	1	-	-	-	นางสาวจรรยา ทำนาเมือง
เจ้าพนักงานการคลังชำนาญงาน	1	1	1	1	-	-	-	จำเอกพงษ์ศักดิ์ เอี่ยมสะอาด
นายช่างโยธาอาวุโส	1	1	1	1	-	-	-	นายอุเทน สมบูรณ์
นายช่างเครื่องกลปฏิบัติงาน-ชำนาญงาน	1	1	1	1	-	-	-	ขอใช้บัญชี กสส. ปี 2564
นายช่างไฟฟ้าชำนาญงาน	1	1	1	1	-	-	-	นายจิรภัฏ สุวรรณคลี
รวม	11	10	10	10	-1	-	-	
กองสวัสดิการสังคม								
นักบริหารงานสวัสดิการสังคม ระดับกลาง(ผอ.กองสวัสดิการสังคม)	1	1	1	1	-	-	-	นางอรวรรณ แสนสมบูรณ์
นักบริหารงานสวัสดิการสังคม ระดับต้น(หน.ฝ่ายพัฒนาชุมชน)	1	1	1	1	-	-	-	นางเอื้องพร คณะมะ
นักบริหารงานสวัสดิการสังคม ระดับต้น(หน.ฝ่ายสังคมสงเคราะห์)	1	1	1	1	-	-	-	นางสาวรุจจาภา ละองจิต
นักบริหารงานทั่วไป ระดับต้น(หน.ฝ่ายบริหารงานทั่วไป)	1	1	1	1	-	-	-	นางชญาดา บุญเกิด
นักจัดการงานทั่วไปปฏิบัติการ	1	1	1	1	-	-	-	นางสาวปาจริย์ พันธุ์เจริญ
นักพัฒนาชุมชนปฏิบัติการ	1	1	1	1	-	-	-	นางสาวจุฬามาศ กรุดมินบุรี
นักพัฒนาชุมชนชำนาญการ	1	1	1	1	-	-	-	นางสาวอรอินทร์ เฟื่องฟู
นักพัฒนาชุมชนชำนาญการ	1	1	1	1	-	-	-	นางสาวราตรี สุกใส
นักพัฒนาชุมชนชำนาญการพิเศษ	1	1	1	1	-	-	-	นางสาวดวงสมร คล้ายทอง
นักพัฒนาชุมชนชำนาญการ	1	1	1	1	-	-	-	นายวิฑูร กายจนกุล
นักพัฒนาชุมชนชำนาญการ	1	1	1	1	-	-	-	นางรุ่งอรุณ มานิชพงษ์
นักสังคมสงเคราะห์ปฏิบัติการ	1	1	1	1	-	-	-	จ.ส.อ.หญิง ชลิตญา เพ็ชรเหมือน
นักสังคมสงเคราะห์ปฏิบัติการ-ชำนาญการ	1	1	1	1	-	-	-	ว่างเดิม
เจ้าพนักงานพัฒนาชุมชนอาวุโส	1	1	1	1	-	-	-	นายศรัทธัย พาหุกาญจน์
เจ้าพนักงานธุรการชำนาญงาน	1	1	1	1	-	-	-	นางสาวปีธมา กาลตนากุล
รวม	15	15	15	15	-	-	-	
หน่วยตรวจสอบภายใน								
นักวิชาการตรวจสอบภายในปฏิบัติการ-ชำนาญการ	1	1	1	1	-	-	-	ว่างเดิม
รวม	1	1	1	1	-	-	-	

ส่วนราชการ	กรอบ อัตรากำลัง เดิม	กรอบอัตราตำแหน่งที่คาดว่าจะ ต้องใช้ในช่วงระยะเวลา 3 ปีข้างหน้า			อัตรากำลังคน เพิ่ม/ลด			หมายเหตุ
		2567	2568	2569	2567	2568	2569	
กองการแพทย์								
นายแพทย์ชำนาญการพิเศษ-เชี่ยวชาญ (ผอ.กองการแพทย์)	1	1	1	1	-	-	-	ว่างเดิม
นายแพทย์ปฏิบัติการ-ชำนาญการ	1	1	1	1	-	-	-	ว่างเดิม
นักวิชาการสาธารณสุขปฏิบัติการ-ชำนาญการ	1	0	0	0	-1	-	-	ยุบเลิก
พยาบาลวิชาชีพชำนาญการพิเศษ	1	1	1	1	-	-	-	นางรสสุคนธ์ เลื่อนศักดิ์
พยาบาลวิชาชีพชำนาญการ	1	1	1	1	-	-	-	นางสาววรุณยุพา ปินนะ
พยาบาลวิชาชีพชำนาญการพิเศษ	1	1	1	1	-	-	-	พันตำรวจโทหญิงพรรณอร วรรณศิริ
พยาบาลวิชาชีพปฏิบัติการ	1	1	1	1	-	-	-	นางสาวเบญจพร อยู่ในวงศ์
พยาบาลวิชาชีพชำนาญการ	1	1	1	1	-	-	-	นางสาวอัญญา วังศิริรัตน์
พยาบาลวิชาชีพชำนาญการ	1	1	1	1	-	-	-	พันจ่าเอกหญิงทัศนีย์ โพธิ์ทอง
พยาบาลวิชาชีพชำนาญการ	1	1	1	1	-	-	-	นางสาวปัญญภัทรพรรณ จินดาศรี
พยาบาลวิชาชีพชำนาญการ	1	1	1	1	-	-	-	พันตรีหญิงสรณี อิมฤทธา
นักกายภาพบำบัดปฏิบัติการ-ชำนาญการ	0	1	1	1	+1	-	-	กำหนดเพิ่ม
แพทย์แผนไทยปฏิบัติการ-ชำนาญการ	0	1	1	1	+1	-	-	กำหนดเพิ่ม
นักวิชาการสุขาภิบาลปฏิบัติการ	1	1	1	1	-	-	-	นางสาวนิโลบล ยิ้มวิไล
เจ้าพนักงานธุรการชำนาญงาน	1	1	1	1	-	-	-	นางสาวมยุรา เพชรแต่ง
เจ้าพนักงานธุรการชำนาญงาน	1	1	1	1	-	-	-	สิบเอกคำรณ เรืองศรีวรพร
เจ้าพนักงานการเงินและบัญชีปฏิบัติงาน-ชำนาญงาน	0	1	1	1	+1	-	-	กำหนดเพิ่ม
เจ้าพนักงานทันตสาธารณสุขชำนาญงาน	1	1	1	1	-	-	-	นางสาวฐนชน แดงกระจ่าง
เจ้าพนักงานทันตสาธารณสุขปฏิบัติงาน-ชำนาญงาน	0	1	1	1	+1	-	-	กำหนดเพิ่ม
รวม	15	18	18	18	+3	-	-	
กองการเจ้าหน้าที่								
นักบริหารงานทั่วไป ระดับกลาง (ผอ.กองการเจ้าหน้าที่)	1	1	1	1	-	-	-	นางรัตนา อบเชย
นักบริหารงานทั่วไป ระดับต้น (หน.ฝ่ายบรรจุแต่งตั้งและอัตรากำลัง)	1	1	1	1	-	-	-	นางสาวเบญจวรรณ เมธาวิกุล
นักทรัพยากรบุคคลชำนาญการพิเศษ (หน.กลุ่มงานบุคลากรทางการศึกษา)	-	-	-	-	-	-	-	ไม่กำหนดเลขที่ตำแหน่ง
นักทรัพยากรบุคคลชำนาญการ	1	1	1	1	-	-	-	นางสาวชญาณี ประกอบชาติ
นักทรัพยากรบุคคลปฏิบัติการ-ชำนาญการ	0	1	1	1	+1	-	-	กำหนดเพิ่ม
นักทรัพยากรบุคคลชำนาญการ	1	1	1	1	-	-	-	นางสาวกัณดินันท์ นกขุนทอง
นักทรัพยากรบุคคลชำนาญการ	1	1	1	1	-	-	-	นางสาวจิตาภา สุดเสนาะ
นักทรัพยากรบุคคลชำนาญการ	1	1	1	1	-	-	-	นายประวิทย์ แสงอรุณ
นักทรัพยากรบุคคลชำนาญการ	1	1	1	1	-	-	-	นายสรรเพชญ์ อรุณรัตน์
นักทรัพยากรบุคคลชำนาญการ	1	1	1	1	-	-	-	นางสาวอภิสมัย พัฒน์ทอง
เจ้าพนักงานธุรการชำนาญงาน	1	1	1	1	-	-	-	นางสาวเกณิกา ภิรมย์วิฑูกุล
เจ้าพนักงานธุรการปฏิบัติงาน	1	1	1	1	-	-	-	นางสาวปณยุฑ ตะลุ่มพุก
รวม	10	11	11	11	+1	-	-	
รวมทั้งสิ้น	256	266	266	266	+9	-	-	

ลูกจ้างประจำ

ส่วนราชการ	กรอบ อัตรากำลัง เดิม	กรอบอัตรากำลังที่คาดว่าจะต้องใช้ ในช่วงระยะเวลา 3 ปีข้างหน้า			อัตรากำลังคน เพิ่ม/ลด			หมายเหตุ
		2567	2568	2569	2567	2568	2569	
สำนักปลัดเทศบาล								
พนักงานขับรถยนต์	1	1	1	1	-	-	-	ยุบเลิกเมื่อว่าง นายณรงค์ สังข์ศิริ
พนักงานขับรถยนต์	1	1	0	0	-	-1	-	ยุบเลิกเมื่อว่าง นายจรัสศักดิ์ ฤกษ์งามสง่า
พนักงานดับเพลิง	1	1	1	0	-	-	-1	ยุบเลิกเมื่อว่าง นายกฤษฎา กล้าแข็ง
รวม	3	3	2	1	0	-1	-1	
สำนักช่าง								
พนักงานขับรถยนต์	1	1	0	0	-	-1	-	ยุบเลิกเมื่อว่าง นายเดชา ศิลาประจวบ
พนักงานขับรถยนต์	1	1	1	1	-	-	-	ยุบเลิกเมื่อว่าง นายพนาดร ปานปลอด
คนงาน	1	1	1	1	-	-	-	ยุบเลิกเมื่อว่าง นายสุธน แก้วเกิด
คนงาน	1	1	1	0	-	-	-1	ยุบเลิกเมื่อว่าง นายศักดิ์ดา ศรีเมือง
รวม	4	4	3	2	0	-1	-1	
กองสาธารณสุขและสิ่งแวดล้อม								
พนักงานขับรถยนต์	1	1	0	0	-	-1	-	ยุบเลิกเมื่อว่าง นายเสนาะ สุกผล
พนักงานขับรถยนต์	1	0	0	0	-1	-	-	ยุบเลิกเมื่อว่าง นายอนันต์ พรหมจ้อย
พนักงานขับรถยนต์	1	1	1	1	-	-	-	ยุบเลิกเมื่อว่าง นายจำเนียร สังข์ประเสริฐ
พนักงานขับรถยนต์	1	1	1	1	-	-	-	ยุบเลิกเมื่อว่าง นายเรืองยศ มณีตัน
ภารโรง	1	1	1	1	-	-	-	ยุบเลิกเมื่อว่าง นายชำนาญ พรหมเจริญ
รวม	5	4	3	3	-	-	-	
กองยุทธศาสตร์และงบประมาณ								
พนักงานขับรถยนต์	1	1	1	1	-	-	-	ยุบเลิกเมื่อว่าง นายสุทธิพงษ์ วงศ์สาโรจน์
รวม	1	1	1	1	-	-	-	
กองการศึกษา								
พนักงานขับรถยนต์	1	1	1	1	-	-	-	ยุบเลิกเมื่อว่าง นายสมหมาย ช่อจันทร์
รวม	1	1	1	1	-	-	-	
กองการประปา								
พนักงานขับรถยนต์	1	1	1	1	-	-	-	ยุบเลิกเมื่อว่าง นายสุภกิจ พงษ์ไพบูลย์
พนักงานขับรถยนต์	1	1	0	0	-	-1	-	ยุบเลิกเมื่อว่าง นายเลิศชาย มีประวัติ
ภารโรง	1	1	1	0	-	-	-1	ยุบเลิกเมื่อว่าง นางสาวชนิษฐา นุ่มรอด
รวม	3	3	2	1	-	-	-	
กองช่างสุขาภิบาล								
พนักงานขับรถยนต์	1	1	1	1	-	-	-	ยุบเลิกเมื่อว่าง นายเอกพงษ์ ไชยนาพงษ์
ภารโรง	1	1	1	1	-	-	-	น.ส.บุศรินทร์ อินพันทั้ง
คนงาน	1	0	0	0	-1	-	-	ยุบเลิกเมื่อว่าง นางปรานี วีรวงศ์
รวม	3	2	2	2	-	-	-	
รวมทั้งสิ้น	20	18	14	11	-2	-4	-3	

พนักงานจ้างตามภารกิจ

ส่วนราชการ	กรอบ อัตรา กำลังเดิม	กรอบอัตราตำแหน่งที่คาดว่าจะต้องใช้ใน ในช่วงระยะเวลา 3 ปี ข้างหน้า			อัตรากำลังคน เพิ่ม/ลด			หมายเหตุ
		2567	2568	2569	2567	2568	2569	
สำนักปลัดเทศบาล								
ประเภทผู้มีคุณวุฒิ								
ผู้ช่วยเจ้าพนักงานธุรการ	17	17	17	17	-	-	-	
ผู้ช่วยเจ้าพนักงานทะเบียน	1	1	1	1	-	-	-	
ผู้ช่วยเจ้าพนักงานส่งเสริมการท่องเที่ยว	3	3	3	3	-	-	-	
ผู้ช่วยเจ้าพนักงานเทศกิจ	5	5	5	5	-	-	-	
ผู้ช่วยนักจัดการงานทั่วไป	5	5	5	5	-	-	-	
ผู้ช่วยนักพัฒนาการท่องเที่ยว	1	1	1	1	-	-	-	
ผู้ช่วยนิติกร	1	1	1	1	-	-	-	
ประเภทผู้มีทักษะ								
พนักงานดับเพลิง	13	13	13	13	-	-	-	
พนักงานขับรถยนต์	13	14	14	14	+ 1	-	-	กำหนดเพิ่ม
พนักงานวิทยุ	2	2	2	2	-	-	-	
แม่ครัว	1	0	0	0	- 1	-	-	ยุบเลิก
รวม	62	62	62	62	-	-	-	
กองคลัง								
ประเภทผู้มีคุณวุฒิ								
ผู้ช่วยนายช่างสำรวจ	1	1	1	1	-	-	-	
ผู้ช่วยเจ้าพนักงานธุรการ	7	7	7	7	-	-	-	
ผู้ช่วยเจ้าพนักงานจัดเก็บรายได้	6	8	8	8	+ 2	-	-	กำหนดเพิ่ม
ผู้ช่วยเจ้าพนักงานการเงินและบัญชี	1	1	1	1	-	-	-	
ผู้ช่วยเจ้าพนักงานพัสดุ	2	2	2	2	-	-	-	
ผู้ช่วยนักวิชาการพัสดุ	1	1	1	1	-	-	-	
ประเภทผู้มีทักษะ								
พนักงานขับรถยนต์ (งานบริหารงานทั่วไป)	1	1	1	1	-	-	-	
พนักงานขับรถยนต์ (งานแผนที่ฯ)	1	1	1	1	-	-	-	
รวม	20	22	22	22	+ 2	-	-	
สำนักช่าง								
ประเภทผู้มีคุณวุฒิ								
ผู้ช่วยนายช่างไฟฟ้า	4	4	4	4	-	-	-	
ผู้ช่วยเจ้าพนักงานธุรการ	9	11	11	11	+ 2	-	-	กำหนดเพิ่ม
ผู้ช่วยนายช่างโยธา	5	5	5	5	-	-	-	
ผู้ช่วยนายช่างสำรวจ	1	1	1	1	-	-	-	
ผู้ช่วยนายช่างเขียนแบบ	1	1	1	1	-	-	-	
ผู้ช่วยนายช่างศิลป์	2	2	2	2	-	-	-	
ผู้ช่วยเจ้าพนักงานการเงินและบัญชี	1	1	1	1	-	-	-	
ประเภทผู้มีทักษะ								
พนักงานขับรถยนต์	15	15	15	15	-	-	-	
พนักงานขับเครื่องจักรกลขนาดกลาง	1	1	1	1	-	-	-	
พนักงานขับเครื่องจักรกลขนาดหนัก	4	4	4	4	-	-	-	
ผู้ช่วยช่างเครื่องกล	2	2	2	2	-	-	-	
รวม	45	47	47	47	+ 2	-	-	

พนักงานจ้างตามภารกิจ

ส่วนราชการ	กรอบ อัตรา กำลังเดิม	กรอบอัตราตำแหน่งที่คาดว่าจะต้องใช้ ในช่วงระยะเวลา 3 ปี ข้างหน้า			อัตรากำลังคน เพิ่ม/ลด			หมายเหตุ
		2567	2568	2569	2567	2568	2569	
กองสาธารณสุขและสิ่งแวดล้อม								
ประเภทผู้มีคุณวุฒิ								
ผู้ช่วยสัตวแพทย์	2	3	3	3	+ 1	-	-	กำหนดเพิ่ม
ผู้ช่วยเจ้าพนักงานสวนสาธารณะ	1	1	1	1	-	-	-	
ผู้ช่วยเจ้าพนักงานสาธารณสุข	1	1	1	1	-	-	-	
ผู้ช่วยเจ้าพนักงานธุรการ	10	10	10	10	-	-	-	
ผู้ช่วยนักวิชาการสาธารณสุข	1	0	0	0	- 1	-	-	ยุบเลิก
ผู้ช่วยนักจัดการงานทั่วไป	1	1	1	1	-	-	-	
ประเภทผู้มีทักษะ								
พนักงานขับรถยนต์	12	13	13	13	+ 1	-	-	กำหนดเพิ่ม
รวม	28	29	29	29	+ 1	-	-	
กองยุทธศาสตร์และงบประมาณ								
ประเภทผู้มีคุณวุฒิ								
ผู้ช่วยนักประชาสัมพันธ์	6	6	6	6	-	-	-	
ผู้ช่วยเจ้าพนักงานธุรการ	5	5	5	5	-	-	-	
ผู้ช่วยนักวิชาการคลัง	1	1	1	1	-	-	-	
ผู้ช่วยนายช่างไฟฟ้า	2	2	2	2	-	-	-	
ผู้ช่วยนักวิเคราะห์นโยบายและแผน	1	1	1	1	-	-	-	
ผู้ช่วยนักวิชาการคอมพิวเตอร์	1	2	2	2	+ 1	-	-	กำหนดเพิ่ม
ประเภทผู้มีทักษะ								
พนักงานขับรถยนต์	3	3	3	3	-	-	-	
รวม	19	20	20	20	-	-	-	
กองการศึกษา								
ประเภทผู้มีคุณวุฒิ								
ผู้ช่วยครูผู้ช่วย	32	32	32	32	-	-	-	
ผู้ช่วยนักสันตนาการ	2	2	2	2	-	-	-	
ผู้ช่วยเจ้าพนักงานธุรการ	6	6	6	6	-	-	-	
ผู้ช่วยเจ้าพนักงานการเงินและบัญชี	1	1	1	1	-	-	-	
ผู้ช่วยนักวิชาการคอมพิวเตอร์	1	1	1	1	-	-	-	
ผู้ช่วยโภชนาการ	7	7	7	7	-	-	-	
ประเภทผู้มีทักษะ								
พนักงานขับรถยนต์	9	9	9	9	-	-	-	
รวม	58	58	58	58	-	-	-	

พนักงานจ้างตามภารกิจ

ส่วนราชการ	กรอบ อัตรา กำลังเดิม	กรอบอัตราตำแหน่งที่คาดว่าจะต้องใช้ ในช่วงระยะเวลา 3 ปี ข้างหน้า			อัตรากำลังคน เพิ่ม/ลด			หมายเหตุ
		2567	2568	2569	2567	2568	2569	
กองการประปา								
ประเภทผู้มีคุณวุฒิ								
ผู้ช่วยนายช่างเครื่องกล	1	1	1	1	-	-	-	
ผู้ช่วยนายช่างไฟฟ้า	2	2	2	2	-	-	-	
ผู้ช่วยนายช่างโยธา	2	2	2	2	-	-	-	
ผู้ช่วยเจ้าพนักงานธุรการ	4	4	4	4	-	-	-	
ผู้ช่วยเจ้าพนักงานการเงินและบัญชี	1	1	1	1	-	-	-	
ผู้ช่วยเจ้าพนักงานพัสดุ	1	1	1	1	-	-	-	
ผู้ช่วยวิศวกรเครื่องกล	1	1	1	1	-	-	-	
ผู้ช่วยนักวิทยาศาสตร์	1	1	1	1	-	-	-	
ประเภทผู้มีทักษะ								
พนักงานผลิตน้ำประปา	10	10	10	10	-	-	-	
พนักงานขับรถยนต์	4	4	4	4	-	-	-	
รวม	27	27	27	27	-	-	-	
8.กองช่างสุขาภิบาล								
ประเภทผู้มีคุณวุฒิ								
ผู้ช่วยเจ้าพนักงานธุรการ	2	2	2	2	-	-	-	
ผู้ช่วยเจ้าพนักงานจัดเก็บรายได้	2	2	2	2	-	-	-	
ผู้ช่วยนักวิชาการสิ่งแวดล้อม	1	1	1	1	-	-	-	
ผู้ช่วยนายช่างโยธา	1	1	1	1	-	-	-	
ผู้ช่วยนายช่างเครื่องกล	1	1	1	1	-	-	-	
ผู้ช่วยนายช่างไฟฟ้า	1	1	1	1	-	-	-	
ประเภทผู้มีทักษะ								
พนักงานขับรถยนต์	9	10	10	10	+ 1	-	-	กำหนดเพิ่ม
รวม	17	18	18	18	+ 1	-	-	
กองสวัสดิการสังคม								
ประเภทผู้มีคุณวุฒิ								
ผู้ช่วยนักสังคมสงเคราะห์	1	1	1	1	-	-	-	
ผู้ช่วยนักพัฒนาชุมชน	2	2	2	2	-	-	-	
ผู้ช่วยเจ้าพนักงานธุรการ	3	3	3	3	-	-	-	
ประเภทผู้มีทักษะ								
พนักงานขับรถยนต์	2	2	2	2	-	-	-	
รวม	8	8	8	8	-	-	-	

พนักงานจ้างตามภารกิจ

ส่วนราชการ	กรอบ อัตรา กำลังเดิม	กรอบอัตราตำแหน่งที่คาดว่าจะต้องใช้ ในช่วงระยะเวลา 3 ปี ข้างหน้า			อัตรากำลังคน เพิ่ม/ลด			หมายเหตุ
		2567	2568	2569	2567	2568	2569	
กองการแพทย์								
ประเภทผู้มีคุณวุฒิ								
ผู้ช่วยเจ้าพนักงานธุรการ	5	5	5	5	-	-	-	
ผู้ช่วยนักแพทย์แผนไทย	1	1	1	1	-	-	-	
ผู้ช่วยนักกายภาพบำบัด	1	1	1	1	-	-	-	
ประเภทผู้มีทักษะ								
พนักงานขับรถยนต์	2	2	2	2	-	-	-	
รวม	9	9	9	9	-	-	-	
กองการเจ้าหน้าที่								
ประเภทผู้มีคุณวุฒิ								
ผู้ช่วยเจ้าพนักงานธุรการ	2	2	2	2	-	-	-	
ผู้ช่วยนักทรัพยากรบุคคล	1	1	1	1	-	-	-	
รวม	3	3	3	3	-	-	-	
รวมทั้งสิ้น	296	302	302	302	+ 6	-	-	

พนักงานจ้างทั่วไป

ส่วนราชการ	กรอบ อัตรา กำลังเดิม	กรอบอัตราตำแหน่งที่คาดว่าจะต้องใช้ ในช่วงระยะเวลา 3 ปี ข้างหน้า			อัตรากำลังคน เพิ่ม/ลด			หมายเหตุ
		2567	2568	2569	2567	2568	2569	
สำนักปลัดเทศบาล								
พนักงานดับเพลิง	23	23	23	23	-	-	-	
เจ้าหน้าที่ประจำรถยนต์กู้ภัย	2	2	2	2	-	-	-	
คนงาน	37	37	37	37	-	-	-	
ภารโรง	1	1	1	1	-	-	-	
พนักงานขับรถยนต์	2	2	2	2	-	-	-	
รวม	65	65	65	65	-	-	-	
กองคลัง								
ลูกมือช่างแผนกภาษีและทะเบียนทรัพย์สิน	6	6	6	6	-	-	-	
คนงาน	8	13	13	13	+ 5	-	-	กำหนดเพิ่ม 5 อัตรา
รวม	14	19	19	19	-	-	-	
สำนักช่าง								
คนงาน	105	104	104	104	- 1	-	-	ยุบเลิก 2 เพิ่ม 1
รวม	105	104	104	104	- 1	-	-	
กองสาธารณสุขและสิ่งแวดล้อม								
พนักงานขับรถยนต์	0	1	1	1	+ 1	-	-	กำหนดเพิ่ม 1 อัตรา
คนงาน	130	130	130	130	-	-	-	ยุบเลิก 2 เพิ่ม 2
รวม	130	131	131	131	+ 1	-	-	
กองยุทธศาสตร์และงบประมาณ								
คนงาน	3	3	3	3	-	-	-	
รวม	3	3	3	3	-	-	-	
กองการศึกษา								
ผู้ดูแลเด็ก (ทั่วไป)	13	13	13	13	-	-	-	
คนงาน	17	17	17	17	-	-	-	
แม่ครัว	1	1	1	1	-	-	-	
ภารโรง	5	5	5	5	-	-	-	
รวม	36	36	36	36	-	-	-	
กองการประปา								
พนักงานผลิตน้ำประปา	10	10	10	10	-	-	-	
ช่างซ่อมท่อ	11	11	11	11	-	-	-	
คนงาน	37	37	37	37	-	-	-	
รวม	58	58	58	58	-	-	-	
กองช่างสุขาภิบาล								
คนงาน	29	31	31	31	+ 2	-	-	กำหนดเพิ่ม 2 อัตรา
ยาม	1	1	1	1	-	-	-	
รวม	30	32	32	32	+ 2	-	-	
กองสวัสดิการสังคม								
คนงาน	4	4	4	4	-	-	-	
รวม	4	4	4	4	-	-	-	
กองการแพทย์								
คนงาน	9	9	9	9	-	-	-	
รวม	9	9	9	9	-	-	-	
รวมทั้งสิ้น	454	461	461	461	-	-	-	

ส่วนราชการ	กรอบ อัตรากำลัง เดิม	กรอบอัตราตำแหน่งที่คาดว่าจะ ต้องใช้ในช่วงระยะเวลา 3 ปีข้างหน้า			อัตรากำลังคน เพิ่ม/ลด			หมายเหตุ
		2567	2568	2569	2567	2568	2569	
โรงเรียนสาธิตเทศบาลบ้านหัวหิน								
ผู้อำนวยการสถานศึกษา	1	1	1	1	-	-	-	นายบุญทวี บุญให้
รองผู้อำนวยการสถานศึกษา	1	1	1	1	-	-	-	ว่างเดิม (อยู่ระหว่างดำเนินการของ กท.)
รองผู้อำนวยการสถานศึกษา	1	1	1	1	-	-	-	นางศิริลักษณ์ สุวรรณรัตน์
รองผู้อำนวยการสถานศึกษา	1	1	1	1	-	-	-	นางศิวพร ชุมภารี
รองผู้อำนวยการสถานศึกษา	1	1	1	1	-	-	-	น.ส.เยาวลักษณ์ ทองอร่าม
ครูผู้ช่วย (เอกอังกฤษ)	1	1	1	1	-	-	-	ขอใช้บัญชี กสธ. บัญชีปี 2564
ครู	1	1	1	1	-	-	-	นายพรหมพิสุทธิ์ อามาตมนตรี
ครูผู้ช่วย	1	1	1	1	-	-	-	นายฐานันดร ไทยถนอม
ครู	1	1	1	1	-	-	-	นางสาวบุษบา จิวโย
ครู	1	1	1	1	-	-	-	นางกัญจมา ทิมแท้
ครู	1	1	1	1	-	-	-	นางสาวทัศนีย์ อุดมทรัพย์
ครู	1	1	1	1	-	-	-	นางประไพ หรั่งระวี
ครู	1	1	1	1	-	-	-	นางนงลักษณ์ ชมสินธุ์จิระศักดิ์
ครู	1	1	1	1	-	-	-	นางบำเพ็ญ ทับทิมเทศ
ครูผู้ช่วย (เอกภาษาไทย)	1	1	1	1	-	-	-	ขอใช้บัญชี กสธ. บัญชีปี 2564
ครู	1	1	1	1	-	-	-	นางสาวพลอยกาญจน์ ลำดวล
ครู	1	1	1	1	-	-	-	นางสาวธิดาลักษณ์ ปลื้มใจ
ครู	1	1	1	1	-	-	-	นางลักขณา เรืองจ้อย
ครู	1	1	1	1	-	-	-	นางภัททิมล ทรงสุวรรณ
ครูผู้ช่วย (เอกคณิตศาสตร์)	1	1	1	1	-	-	-	ขอใช้บัญชี กสธ. บัญชีปี 2564
ครู	1	1	1	1	-	-	-	นางสุนีย์ ไวยนิกรณ
ครู	1	1	1	1	-	-	-	นางสาวราภรณ์ แผลมทอง
ครู	1	1	1	1	-	-	-	นางละมัย เรืองอร่าม
ครู	1	1	1	1	-	-	-	นางเกตกนก เอี่ยมสอาด
ครู	1	1	1	1	-	-	-	นางสาวนิตยา โพธิ์ศรี
ครู	1	1	1	1	-	-	-	นางอัญชลี กองมาก
ครู	1	1	1	1	-	-	-	นายสหัสรัฐ เพิ่มทรัพย์
ครู	1	1	1	1	-	-	-	นายจรูญ มาทอง
ครู	1	1	1	1	-	-	-	นางสาวทัศนจันทร์ เตชะปัญญา
ครู	1	1	1	1	-	-	-	นางสาวจันทิมา แจ่มจำรัส
ครู	1	1	1	1	-	-	-	นายมนตรี เจือไธสง
ครู	1	1	1	1	-	-	-	นางสาวมัทนิมา สุวรรณโณ
ครู	1	1	1	1	-	-	-	นางละออง ศรีแก้ว
ครู	1	1	1	1	-	-	-	นางสาวปิยะวรรณ ช่างทอง

ส่วนราชการ	กรอบ อัตรากำลัง	กรอบอัตราตำแหน่งที่คาดว่าจะ จะต้องใช้ในช่วงระยะเวลา 3 ปีข้างหน้า			อัตรากำลังคน เพิ่ม/ลด			หมายเหตุ
		เดิม	2567	2568	2569	2567	2568	
ครู	1	1	1	1	-	-	-	นางสาวสายทิพย์ คชาผล
ครู	1	1	1	1	-	-	-	นางวัฒนา ศรีคงอยู่
ครู	1	1	1	1	-	-	-	นางสาวพัชรา กระแจะเจิม
ครู	1	1	1	1	-	-	-	นางสาวสุนีย์ พุดเทศ
ครู	1	1	1	1	-	-	-	นายพิเชษฐ์ อ้นคง
ครูผู้ช่วย (เอกภาษาไทย)	1	1	1	1	-	-	-	ขอใช้บัญชี กสส. บัญชีปี 2564
ครู	1	1	1	1	-	-	-	นางสาวพรสิริ โชคสุชาติ
ครู	1	1	1	1	-	-	-	นางสาวอุบล หน่อพันธ์
ครูผู้ช่วย (เอกคณิตศาสตร์)	1	1	1	1	-	-	-	ขอใช้บัญชี กสส. บัญชีปี 2564
ครู	1	1	1	1	-	-	-	นางสาวสุกัญญา อินพิวาด
ครู	1	1	1	1	-	-	-	นางสาวอัจฉราภรณ์ การประกอบ
ครู	1	1	1	1	-	-	-	ว่างเดิม
ครู	1	1	1	1	-	-	-	นางศุภลักษณ์ แจ่มจำรัส
ครู	1	1	1	1	-	-	-	ว่างเดิม
ครู	1	1	1	1	-	-	-	นางทิพย์วัลลุทธิ์ ทองเทียบ
ครู	1	1	1	1	-	-	-	นางสาวสุรางค์รัตน์ เตชาอธิวัฒน์
ครู	1	1	1	1	-	-	-	นางสาวนภัสสิริ ฐิติพนชนนท์
ครู	1	1	1	1	-	-	-	นางรัตนมม เลิศทวีวัฒนา
ครู	1	1	1	1	-	-	-	นางสาวจิริติกาล ใจบุญ
ครู	1	1	1	1	-	-	-	นางฐิตินันท์ ทองอยู่
ครูผู้ช่วย (เอกอังกฤษ)	1	1	1	1	-	-	-	ขอใช้บัญชี กสส. บัญชีปี 2564
ครู	1	1	1	1	-	-	-	นางสาวปกรมล หนูมาก
ครูผู้ช่วย (เอกอังกฤษ)	1	1	1	1	-	-	-	ขอใช้บัญชี กสส. บัญชีปี 2564
ครู	1	1	1	1	-	-	-	นายกันต์กวี เขียวคลี่
ครู	1	1	1	1	-	-	-	นางสาวรัชดาภรณ์ ไกรกริ่ง
ครู	1	1	1	1	-	-	-	นางสาวสิริวรรณ กัณฐมณี
ครูผู้ช่วย (เอกอังกฤษ)	1	1	1	1	-	-	-	ขอใช้บัญชี กสส. บัญชีปี 2564
ครู	1	1	1	1	-	-	-	นางบังอร จินตามณี
ครู	1	1	1	1	-	-	-	นางสาวสุพัตรา กำเหนิดเพชร
ครู	1	1	1	1	-	-	-	นางสาวสุภาภรณ์ สิ้นพูล
ครู	1	1	1	1	-	-	-	นางปุณิกา เอี่ยมอุดม
ครู	1	1	1	1	-	-	-	นางวัชรภรณ์ ทะคำ
ครู	1	1	1	1	-	-	-	นางกรรณิมา จงชนะบริบูรณ์
ครู	1	1	1	1	-	-	-	นางมัลลิกา ศิริเพ่งไพฑูรย์
ครู	1	1	1	1	-	-	-	นางสาวจตุพร สุขนาน
ครู	1	1	1	1	-	-	-	นางสาววราทิพย์ รัศมีเพ็ญ

ส่วนราชการ	กรอบ อัตรากำลัง เดิม	กรอบอัตรากำลังตำแหน่งที่คาดว่าจะ จะต้องใช้ในช่วงระยะเวลา 3 ปีข้างหน้า			อัตรากำลังคน เพิ่ม/ลด			หมายเหตุ
		2567	2568	2569	2567	2568	2569	
ครู	1	1	1	1	-	-	-	นายนิติธร รัชมี
ครู	1	1	1	1	-	-	-	นางสาวชญาภา นวลอรุณ
ครู	1	1	1	1	-	-	-	นางสาวอนุชสรรา มณีตัน
ครู	1	1	1	1	-	-	-	นางยุพา สุขมี
ครู	1	1	1	1	-	-	-	นางสาวสรัณกัมธิกา ฤกษ์วรลักษณ์
ครู	1	1	1	1	-	-	-	นางสาวอรรพรณ ศรีวิจิตร
รวม	76	76	76	76	-	-	-	

ส่วนราชการ	กรอบ อัตรากำลัง เดิม	กรอบอัตราตำแหน่งที่คาดว่าจะ ต้องใช้ในช่วงระยะเวลา 3 ปีข้างหน้า			อัตรากำลังคน เพิ่ม/ลด			หมายเหตุ
		2567	2568	2569	2567	2568	2569	
		โรงเรียนเทศบาลวัดหนองแก (หลวงปู่คำอูปถัมภ์)						
ผู้อำนวยการสถานศึกษา	1	1	1	1	-	-	-	นางรุจิรา คำตลบ
รองผู้อำนวยการสถานศึกษา	1	1	1	1	-	-	-	นางอมราพร บุญให้
ครู	1	1	1	1	-	-	-	นางศลิษา จินดาวงษ์
ครู	1	1	1	1	-	-	-	นางสาวสุชาดา สายชล
ครู	1	1	1	1	-	-	-	นางสาวดารารมณ สุขลาภ
ครู	1	1	1	1	-	-	-	นางสุนีพร คณิงเหตุ
ครู	1	1	1	1	-	-	-	นางสาวสร้อยธร อินทร์งาม
ครูผู้ช่วย (เอกภาษาอังกฤษ)	1	1	1	1	-	-	-	ขอใช้บัญชี กสธ. บัญชีปี 2564
ครู	1	1	1	1	-	-	-	นายอนุภาพ คูเจริญไพศาล
ครู	1	1	1	1	-	-	-	นายสุวัฒน์ ทะเลน้อย
ครู	1	1	1	1	-	-	-	นางยุภาพร เนื่อนิล
ครูผู้ช่วย (เอกภาษาไทย)	1	1	1	1	-	-	-	ขอใช้บัญชี กสธ. บัญชีปี 2564
ครู	1	1	1	1	-	-	-	นางพจมาน อ่วมเสงี่ยม
ครู	1	1	1	1	-	-	-	นางสาวบุญพร้อม ทองเที่ยง
ครู	1	1	1	1	-	-	-	นางสาวจิตตานันท์ วัฒนากร
ครู	1	1	1	1	-	-	-	นางสาวอัจฉรา อิมทรัพย์
ครู	1	1	1	1	-	-	-	นางสาวชรินทร์ทิพย์ ภู่มาลัย
ครู	1	1	1	1	-	-	-	นางสาวอัญชรี สัมภา
ครู	1	1	1	1	-	-	-	ว่างเดิม (อยู่ระหว่างดำเนินการของ กท.)
รวม	19	19	19	19	-	-	-	

ส่วนราชการ	กรอบ อัตรากำลัง เดิม	กรอบอัตรากำลังที่คาดว่าจะ ต้องใช้ในช่วงระยะเวลา 3 ปีข้างหน้า			อัตรากำลังคน เพิ่ม/ลด			หมายเหตุ
		2567	2568	2569	2567	2568	2569	
โรงเรียนเทศบาลบ้านบ่อฝ้าย (สังฆประชาอุทิศ)								
ผู้อำนวยการสถานศึกษา	1	1	1	1	-	-	-	นางสาวกนกวรรณ ไช้แก้ว
รองผู้อำนวยการสถานศึกษา	1	1	1	1	-	-	-	นายอนันต์ สีบัว
ครู	1	1	1	1	-	-	-	นางจุฑามาศ พรหมเวียง
ครู	1	1	1	1	-	-	-	นางสาวสุนันทา สุวรรณพิมล
ครู	1	1	1	1	-	-	-	นางเบญญาภา พานพล
ครู	1	1	1	1	-	-	-	นายทศพร พูนสุข
ครูผู้ช่วย (เอกภาษาอังกฤษ)	1	1	1	1	-	-	-	ขอใช้บัญชี กสส. บัญชีปี 2564
ครู	1	1	1	1	-	-	-	นางสาวสิริณัฐ ห่าวศิริกุล
ครู	1	1	1	1	-	-	-	นางสาวจิตรวดี นาวิกพันธ์
ครู	1	1	1	1	-	-	-	นางสาวณัฐวรรณ กร่างทอง
ครู	1	1	1	1	-	-	-	นางวลัยพร ทองคล้าย
ครู	1	1	1	1	-	-	-	นางสาวยุพิน อินไชยา
ครู	1	1	1	1	-	-	-	นางสาวสมใจ นุ่นขาว
ครู	1	1	1	1	-	-	-	นางสาวลักขณ์ รัตนภักดี
ครู	1	1	1	1	-	-	-	นางสาวสุธามาศ สังเวย
ครู	1	1	1	1	-	-	-	นางสาวนุสรรา คงยาง
ครู	1	1	1	1	-	-	-	นางสาวปิ่นแก้ว หนูน้อย
รวม	17	17	17	17	-	-	-	

ส่วนราชการ	กรอบ อัตรากำลัง เดิม	กรอบอัตรากำลังที่คาดว่าจะ จะตั้งใช้ในช่วงระยะเวลา 3 ปีข้างหน้า			อัตรากำลังคน เพิ่ม/ลด			หมายเหตุ
		2567	2568	2569	2567	2568	2569	
		โรงเรียนเทศบาลบ้านเขาเต่า						
ผู้อำนวยการสถานศึกษา	1	1	1	1	-	-	-	นางบุญญา ชูแก้ว
ครู	1	1	1	1	-	-	-	นายอาทิตย์ ไส้สมบุญ
ครู	1	1	1	1	-	-	-	นายสุรวิทย์ คงกระพันซ์
ครู	1	1	1	1	-	-	-	นางวุฒิกพร ปราชญ์เป็รื่อง
ครู	1	1	1	1	-	-	-	นางพรพรรณ ทิมสุวรรณ
ครู	1	1	1	1	-	-	-	นางสาววิไลลักษณ์ เชื้อปราง
ครู	1	1	1	1	-	-	-	นางสาวปาจรรย์ ไทยนิยม
ครูผู้ช่วย (เอกภาษาอังกฤษ)	1	1	1	1	-	-	-	ขอใช้บัญชี กสธ. บัญชีปี 2564
ครู	1	1	1	1	-	-	-	นายประสาน ศรีแก้ว
ครู	1	1	1	1	-	-	-	นางนันทน์ภัส พึ่งแพง ต้องประสงค์
ครู	1	1	1	1	-	-	-	นางสาวแสงเพ็ญ ศรีพอ
ครู	1	1	1	1	-	-	-	นางสาวนิลเนตร พระสินชัย
ครู	1	1	1	1	-	-	-	นางสาวสุนิสา พอดี
รวม	13	13	13	13	-	-	-	

ส่วนราชการ	กรอบ อัตรากำลัง เดิม	กรอบอัตรากำลังที่คาดว่าจะ จะตั้งใช้ในช่วงระยะเวลา 3 ปีข้างหน้า			อัตรากำลังคน เพิ่ม/ลด			หมายเหตุ
		2567	2568	2569	2567	2568	2569	
		โรงเรียนเทศบาลบ้านตะเกียบ (ไกรลาสวิทยาทาน)						
ผู้อำนวยการสถานศึกษา	1	1	1	1	-	-	-	นายมนกฤต มาระเพ็ญ
รองผู้อำนวยการสถานศึกษา	1	1	1	1	-	-	-	นายอภิสิทธิ์ โชติแสง
ครู	1	1	1	1	-	-	-	นางสลิล กุลภัทรสกุล
ครู	1	1	1	1	-	-	-	นางสาวณัฐธยาน์ โนนพะยอม
ครูผู้ช่วย	1	1	1	1	-	-	-	นางสาวกมลวรรณ กลิ่นเพย
ครู	1	1	1	1	-	-	-	นางชญญา นาคนวม
ครู	1	1	1	1	-	-	-	นางสุจิตรา บึงไกร
ครู	1	1	1	1	-	-	-	นางสาวภาวณา กิจศิริ
ครูผู้ช่วย	1	1	1	1	-	-	-	นางสาวกัญญาณัฐ เกิดมงคล
ครู	1	1	1	1	-	-	-	นายสมชาย การประกอบ
ครู	1	1	1	1	-	-	-	นางเพ็ญศรี หงษา
ครู	1	1	1	1	-	-	-	นางจิตติวรรณ หารนอก
ครู	1	1	1	1	-	-	-	นางผานิตา ชาวบางรัก
ครู	1	1	1	1	-	-	-	นางสาวขวัญตา มุสิกะ
ครู	1	1	1	1	-	-	-	ว่างเดิม (อยู่ระหว่างดำเนินการของ กท.)
รวม	15	15	15	15	-	-	-	

ส่วนราชการ	กรอบ อัตรากำลัง เดิม	กรอบอัตราตำแหน่งที่คาดว่าจะ ต้องใช้ในช่วงระยะเวลา 3 ปีข้างหน้า			อัตรากำลังคน เพิ่ม/ลด			หมายเหตุ
		2567	2568	2569	2567	2568	2569	
โรงเรียนเทศบาลเขาพิทักษ์								
ผู้อำนวยการสถานศึกษา	1	1	1	1	-	-	-	นางกาญจนรัตน์ ทวีศักดิ์
รองผู้อำนวยการสถานศึกษา	1	1	1	1	-	-	-	นายนพเชษฐ สิริสุริยะกมลชัย
ครู	1	1	1	1	-	-	-	นางสาวลลนา จันทวงศ์
ครู	1	1	1	1	-	-	-	นายธารนรินทร์ หมวกเพชร
ครู	1	1	1	1	-	-	-	นางสาวชมพูนุท ทองเงิน
ครูผู้ช่วย (เอกภาษาอังกฤษ)	1	1	1	1	-	-	-	ขอใช้บัญชี กสธ. บัญชีปี 2564
ครู	1	1	1	1	-	-	-	นางสาววารินทร์ ทองแผ่น
ครู	1	1	1	1	-	-	-	นางกัลยาภัสร์ ไกรกฤตราชภรณ์
ครูผู้ช่วย (เอกคณิตศาสตร์)	1	1	1	1	-	-	-	ขอใช้บัญชี กสธ. บัญชีปี 2564
ครู	1	1	1	1	-	-	-	นางกนกวรรณ สีบัว
ครู	1	1	1	1	-	-	-	นางสาวสิริขวัญ ชูชื่น
ครู	1	1	1	1	-	-	-	นางสาวธีรนุช บุสดี
ครู	1	1	1	1	-	-	-	นางอินทรา ประดิษฐวงศ์
ครู	1	1	1	1	-	-	-	นางสาวปนัดดา บุญคงบ้าน
ครู	1	1	1	1	-	-	-	นางสาวพุทมนต์ พระราช
ครู	1	1	1	1	-	-	-	นางสาวศรัญญา เบ็ญบวร
ครู	1	1	1	1	-	-	-	นางสาวสายน้ำผึ้ง ทองประดิษฐ์
รวม	17	17	17	17	-	-	-	

ส่วนราชการ	กรอบ อัตรากำลัง เดิม	กรอบอัตรากำลังที่คาดว่าจะ จะต้องใช้ในช่วงระยะเวลา 3 ปีข้างหน้า			อัตรากำลังคน เพิ่ม/ลด			หมายเหตุ
		2567	2568	2569	2567	2568	2569	
		โรงเรียนเทศบาลบ้านสมอโพรง (ญานวิลาสอุทิศ)						
ผู้อำนวยการสถานศึกษา	1	1	1	1	-	-	-	นางสาวสุรัญญา อ่วมแย้ม
รองผู้อำนวยการสถานศึกษา	1	1	1	1	-	-	-	ว่างเดิม (อยู่ระหว่างดำเนินการของ กท.)
ครู	1	1	1	1	-	-	-	นางสรณจิตร์ คุ่มเมือง
ครู	1	1	1	1	-	-	-	นางนภัสสร ทองสุข
ครูผู้ช่วย (เอกภาษาอังกฤษ)	1	1	1	1	-	-	-	ขอใช้บัญชี กสธ. บัญชีปี 2564
ครู	1	1	1	1	-	-	-	นางวาสนา สังข์เพิ่ม
ครู	1	1	1	1	-	-	-	นางกรรณิการ์ กอมะณี
ครู	1	1	1	1	-	-	-	นางสาวจตุพร แสงถนอม
ครูผู้ช่วย	1	1	1	1	-	-	-	นางสาวจิราภรณ์ ศรีงาม
ครู	1	1	1	1	-	-	-	นางสาวพรทิพย์ กุลฉิม
ครู	1	1	1	1	-	-	-	นางวาสนา โสภณธีรกุล
ครูผู้ช่วย (เอกศิลปะ)	1	1	1	1	-	-	-	ขอใช้บัญชี กสธ. บัญชีปี 2564
ครู	1	1	1	1	-	-	-	ว่างเดิม
ครู	1	1	1	1	-	-	-	นางสาวบังอร แย้มเกา
ครู	1	1	1	1	-	-	-	นางสาวนัจจกานต์ หลวงท่าเม
ครู	1	1	1	1	-	-	-	นางกุลนที กิตวิทยานุกิจ
ครู	1	1	1	1	-	-	-	นางจิตติพร สังข์เพิ่ม
ครู	1	1	1	1	-	-	-	นางอนุตรา จันทอม
รวม	18	18	18	18	-	-	-	

ส่วนราชการ	กรอบ อัตรากำลัง เดิม	กรอบอัตรากำลังที่คาดว่าจะ จะต้องใช้ในช่วงระยะเวลา 3 ปีข้างหน้า			อัตรากำลังคน เพิ่ม/ลด			หมายเหตุ
		2567	2568	2569	2567	2568	2569	
ศูนย์พัฒนาเด็กเล็กบ้านตะเกียบ								
ผู้อำนวยการศูนย์พัฒนาเด็กเล็ก	1	1	1	1	-	-	-	ว่างเดิม (อยู่ระหว่างดำเนินการของ กท.)
ครู	1	1	1	1	-	-	-	นางสาววาสนา สายใจ
รวม	2	2	2	2	-	-	-	

ส่วนราชการ	กรอบ อัตรากำลัง เดิม	กรอบอัตรากำลังที่คาดว่าจะ จะต้องใช้ในช่วงระยะเวลา 3 ปีข้างหน้า			อัตรากำลังคน เพิ่ม/ลด			หมายเหตุ
		2567	2568	2569	2567	2568	2569	
ศูนย์พัฒนาเด็กเล็กโรงเรียนเทศบาลบ้านสมอโพรง								
ผู้อำนวยการศูนย์พัฒนาเด็กเล็ก	1	1	1	1	-	-	-	ว่างเดิม (อยู่ระหว่างดำเนินการของ กท.)
ครู	1	1	1	1	-	-	-	ว่างเดิม
รวม	2	2	2	2	-	-	-	
รวมทั้งสิ้น	179	179	179	179	-	-	-	

ลูกจ้างประจำ (เงินอุดหนุน)

ส่วนราชการ	กรอบ อัตรากำลัง เดิม	กรอบอัตรากำลังที่คาดว่าจะต้องใช้ ในช่วงระยะเวลา 3 ปีข้างหน้า			อัตรากำลังคน เพิ่ม/ลด			หมายเหตุ	
		2567	2568	2569	2567	2568	2569		
โรงเรียนสาธิตเทศบาลบ้านหัวหิน									
ภารโรง	1	1	1	1	-	-	-	ว่างให้ยุบเลิก	นายองอาจ เข็มนาค
ภารโรง	1	1	1	1	-	-	-	ว่างให้ยุบเลิก	นายสามารถ เกิดมงคล
ภารโรง	1	0	0	0	-1	-	-	ว่างให้ยุบเลิก	นายยงยุทธ์ มณีตัน
รวม	3	2	2	2	-1	0	0		
โรงเรียนเทศบาลบ้านตะเกียบ (ไกรลาศวิทยาทาน)									
ภารโรง	1	1	1	1	-	-	-	ว่างให้ยุบเลิก	นายชั้นชัย หนึ่งวงช้าง
ภารโรง	1	1	1	1	-	-	-	ว่างให้ยุบเลิก	นายยุทธ์ จุยกะจาย
รวม	2	2	2	2	0	0	0		
รวมทั้งสิ้น	5	4	4	4	0	0	0		

พนักงานจ้างตามภารกิจ (เงินอุดหนุน)

ส่วนราชการ	กรอบ อัตรา กำลังเดิม	กรอบอัตราตำแหน่งที่คาดว่าจะต้องใช้ ในช่วงระยะเวลา 3 ปี ข้างหน้า			อัตรากำลังคน เพิ่ม/ลด			หมายเหตุ
		2567	2568	2569	2567	2568	2569	
		โรงเรียนสาธิตเทศบาลบ้านหัวหิน						
ประเภทผู้มีคุณวุฒิ								
ผู้ช่วยเจ้าพนักงานการเงินและบัญชี	3	3	3	3	-	-	-	
ผู้ช่วยเจ้าพนักงานพัสดุ	1	1	1	1	-	-	-	
รวม	4	4	4	4	-	-	-	
โรงเรียนเทศบาลวัดหนองแก (หลวงปู่คำอูปถัมภ์)								
ประเภทผู้มีคุณวุฒิ								
ผู้ช่วยเจ้าพนักงานการเงินและบัญชี	1	1	1	1	-	-	-	
ผู้ช่วยเจ้าพนักงานธุรการ	1	1	1	1	-	-	-	
รวม	2	2	2	2	-	-	-	
โรงเรียนเทศบาลบ้านบ่อฝ้าย (สังฆประชาอุทิศ)								
ประเภทผู้มีคุณวุฒิ								
ผู้ช่วยเจ้าพนักงานการเงินและบัญชี	2	2	2	2	-	-	-	
ผู้ช่วยเจ้าพนักงานพัสดุ	1	1	1	1	-	-	-	
รวม	3	3	3	3	-	-	-	
โรงเรียนเทศบาลบ้านเขาเต่า								
ประเภทผู้มีคุณวุฒิ								
ผู้ช่วยเจ้าพนักงานการเงินและบัญชี	1	1	1	1	-	-	-	
ผู้ช่วยเจ้าพนักงานธุรการ	1	1	1	1	-	-	-	
รวม	2	2	2	2	-	-	-	
โรงเรียนเทศบาลบ้านตะเกียบ (ไกรลาศวิทยาทาน)								
ประเภทผู้มีคุณวุฒิ								
ผู้ช่วยเจ้าพนักงานการเงินและบัญชี	1	1	1	1	-	-	-	
รวม	1	1	1	1	-	-	-	
โรงเรียนเทศบาลเขาพิทักษ์								
ประเภทผู้มีคุณวุฒิ								
ผู้ช่วยเจ้าพนักงานการเงินและบัญชี	1	1	1	1	-	-	-	
ผู้ช่วยเจ้าพนักงานพัสดุ	1	1	1	1	-	-	-	
ผู้ช่วยเจ้าพนักงานธุรการ	1	1	1	1	-	-	-	
รวม	3	3	3	3	-	-	-	
โรงเรียนเทศบาลบ้านสมอโพรง (ญาณวิลาสอุทิศ)								
ประเภทผู้มีคุณวุฒิ								
ผู้ช่วยเจ้าพนักงานการเงินและบัญชี	1	1	1	1	-	-	-	
ผู้ช่วยเจ้าพนักงานพัสดุ	1	1	1	1	-	-	-	
ผู้ช่วยเจ้าพนักงานธุรการ	1	1	1	1	-	-	-	
รวม	3	3	3	3	-	-	-	
รวมทั้งสิ้น	18	18	18	18	-	-	-	

พนักงานจ้างทั่วไป (เงินอุดหนุน)

ส่วนราชการ	กรอบ อัตรา กำลังเดิม	กรอบอัตราตำแหน่งที่คาดว่าจะต้องใช้ ในช่วงระยะเวลา 3 ปี ข้างหน้า			อัตรากำลังคน เพิ่ม/ลด			หมายเหตุ
		2567	2568	2569	2567	2568	2569	
		โรงเรียนสาธิตเทศบาลบ้านหัวหิน						
ภารโรง	1	1	1	1	-	-	-	
รวม	1	1	1	1	-	-	-	
โรงเรียนเทศบาลวัดหนองแก (หลวงปู่คำอูปถัมภ์)								
ภารโรง	1	1	1	1	-	-	-	
รวม	1	1	1	1	-	-	-	
โรงเรียนเทศบาลบ้านบ่อฝ้าย (สังฆประชาอุทิศ)								
ภารโรง	2	2	2	2	-	-	-	
รวม	2	2	2	2	-	-	-	
โรงเรียนเทศบาลบ้านเขาเต่า								
ภารโรง	1	1	1	1	-	-	-	
รวม	1	1	1	1	-	-	-	
โรงเรียนเทศบาลเขาพิทักษ์								
ภารโรง	2	2	2	2	-	-	-	
รวม	2	2	2	2	-	-	-	
โรงเรียนเทศบาลบ้านสมอโพรง (ญาณวิลาสอุทิศ)								
ภารโรง	1	1	1	1	-	-	-	
รวม	1	1	1	1	-	-	-	
รวมทั้งสิ้น	8	8	8	8	-	-	-	

ที่	ชื่อสายงาน (7)	ระดับตำแหน่ง	จำนวนทั้งหมด	จำนวนที่มีอยู่ในปัจจุบัน			อัตราค่าจ้าง		อัตราค่าจ้างเดิม	ค่าใช้จ่ายที่เพิ่มขึ้น (3)				ค่าใช้จ่ายรวม (4)		หมายเหตุ
				จำนวน (คน)	เงินเดือน	เงินประจำตำแหน่ง	เพิ่ม/ลด	เพิ่ม/ลด		2567	2568	2569	2567	2568	2569	
29	พนักงานขับรถยนต์	ทักษะ	1	11,410	136,920		2567	2568	2569	2567	2568	2569	142,440	148,200	154,200	นายพิพัฒน์ ปุทธิพันธ์
30	พนักงานช่างทั่วไป	ทั่วไป	1	9,000	108,000		1	1	1	-	-	-	108,000	108,000	108,000	นายอนงค์ วงศ์โรจน์
31	ช่างซ่อมบำรุงรถยนต์	ทั่วไป	1	9,000	108,000		1	1	1	-	-	-	108,000	108,000	108,000	นายสมชาย ไรนา
32	ช่างซ่อม	ทั่วไป	1	9,000	108,000		1	1	1	-	-	-	108,000	108,000	108,000	นางสาวกัญญา สิมมาต
33	ช่างซ่อม	ทั่วไป	1	9,000	108,000		1	1	1	-	-	-	108,000	108,000	108,000	นายอภิชาติ แสงทอง
34	ช่างซ่อม	ทั่วไป	1	9,000	108,000		1	1	1	-	-	-	108,000	108,000	108,000	นางสาวกรรณิภา นนทีอักษร
35	ช่างซ่อม	ทั่วไป	1	9,000	108,000		1	1	1	-	-	-	108,000	108,000	108,000	นางสาวณัฏฐา น้อยคง
36	ช่างซ่อม	ทั่วไป	1	9,000	108,000		1	1	1	-	-	-	108,000	108,000	108,000	นายอนาคาร ศุภชาติ
37	นักจัดการงานทั่วไป	ชก.	1	39,080	468,960		1	1	1	14,160	15,480	16,080	483,120	498,600	514,680	นางสาววิภากรรณ์ นวนนทะ
38	เจ้าพนักงานธุรการ	ชง.	1	31,260	375,120		1	1	1	12,120	12,480	13,440	387,240	399,720	413,160	นางสาวตติมา นิลประดับ
39	พนักงานช่างตามภารกิจ	ปวส.	1	18,780	225,360		1	1	1	9,120	9,480	9,840	234,480	243,960	253,800	นางสาวนงนุช อุ้ะมา
40	ผู้ช่วยเจ้าพนักงานธุรการ	ชง.	1	25,660	307,920		1	1	1	11,040	10,920	11,280	318,960	329,880	341,160	นายอริย์ ฌยา
41	ผู้ช่วยเจ้าพนักงานธุรการ	ปวส.	1	19,070	228,840		1	1	1	9,240	9,600	9,960	238,080	247,680	257,640	นายสุทธิชัย เทียนสะอาด
42	ผู้ช่วยเจ้าพนักงานธุรการ	ปวส.	1	14,000	168,000		1	1	1	6,720	7,080	7,320	174,720	181,800	189,120	นางสาวนงนุช จันทร์พรหม
43	ผู้ช่วยเจ้าพนักงานธุรการ	ปวส.	1	11,500	138,000		1	1	1	5,520	5,760	6,000	143,520	149,280	155,280	นางสาวปัทมาณี แสงสว่าง
44	ผู้ช่วยเจ้าพนักงานธุรการ	ปวส.	1	16,240	194,880		1	1	1	7,800	8,160	8,520	202,680	210,840	219,360	นางสาวสุวิรัตน์ แก้วทอง
45	ผู้ช่วยเจ้าพนักงานธุรการ	ปวส.	1	11,500	138,000		1	1	1	5,520	5,760	6,000	143,520	149,280	155,280	นางสาวพัชรพรหม ออมประนไพ
46	ผู้ช่วยเจ้าพนักงานธุรการ	ปวส.	1	21,190	254,280		1	1	1	10,200	10,680	11,040	264,480	275,160	286,200	นางสาวรุ่งทิภา โจษิตน
47	ผู้ช่วยเจ้าพนักงานธุรการ	ปวส.	1	21,300	255,600		1	1	1	10,320	10,680	11,160	265,920	276,600	287,760	นางสาวปวีณา คำสิบลูก
48	ผู้ช่วยเจ้าพนักงานธุรการ	ปวส.	1	21,300	255,600		1	1	1	10,320	10,680	11,160	265,920	276,600	287,760	นางสาวณัฏฐิณี เจริญดีศรี
49	พนักงานขับรถยนต์	ทักษะ	1	10,590	127,080		1	1	1	5,160	5,400	5,520	132,240	137,640	143,160	นายวิฑูรย์ ศิริมงคลพงศ์
50	พนักงานขับรถยนต์	ทักษะ	1	9,400	112,800		1	1	1	4,560	4,800	4,920	117,360	122,160	127,080	นายวุฒิชัย หงษ์วิงจันทร์
51	พนักงานขับรถยนต์	ทักษะ	1	13,780	165,360		1	1	1	6,720	6,960	7,200	172,080	179,040	186,240	นายวิวัฒน์ ทัศน
52	พนักงานขับรถยนต์	ทักษะ	1	9,400	112,800		1	1	1	4,560	4,800	4,920	117,360	122,160	127,080	นายอรรถิพนธ์ นนบั้ง
53	ช่างซ่อม	ทั่วไป	1	9,000	108,000		1	1	1	-	-	-	108,000	108,000	108,000	นายเบตกร อายะเสสิบุตร
54	ช่างซ่อม	ทั่วไป	1	9,000	108,000		1	1	1	-	-	-	108,000	108,000	108,000	นางสาวศุภิษา เกษจันทร์
55	ช่างซ่อม	ทั่วไป	1	9,000	108,000		1	1	1	-	-	-	108,000	108,000	108,000	นางสาววิไลสิริ แสงอรุณ
56	ฝ่ายปกครอง	ต้น	1	46,490	557,880	18,000	1	1	1	18,000	17,880	14,280	593,880	611,760	626,040	นายสุทธิพงษ์ พสุรัตน์
57	นักจัดการงานทะเบียนและบัตร	ชก.	1	36,310	435,720		1	1	1	13,200	13,320	13,320	448,920	462,240	475,560	นางสาวศุภิษา พัทธกิจวิกรม
58	นักจัดการงานทะเบียนและบัตร	ชก.	1	25,970	311,640		1	1	1	12,120	12,600	12,960	323,760	336,360	349,320	จำเอกพิสิษฐา ทองเที่ยง
59	นักจัดการงานทะเบียนและบัตร	ชก.	1	40,900	490,800		1	1	1	15,720	16,440	16,920	506,520	522,960	539,880	นายณัฐ ทองเงิน
60	นักจัดการงานทะเบียนและบัตร	ชก.	1	29,110	349,320		1	1	1	13,320	13,440	13,320	362,640	376,080	389,400	นางสาวอรุณีย์ ศรีนุช
61	เจ้าพนักงานทะเบียน	ชง.	1	32,790	393,480		1	1	1	12,960	13,440	13,200	406,640	419,880	433,080	นางสาวณนพรหม ทวีชัย
62	ผู้ช่วยเจ้าพนักงานทะเบียน	ปวส.	1	15,940	191,280		1	1	1	7,680	8,040	8,280	198,960	207,000	215,280	นางสาวศุภา พันธ์
63	ผู้ช่วยเจ้าพนักงานธุรการ	ปวส.	1	15,020	180,240		1	1	1	7,320	7,560	7,920	187,560	195,120	203,040	นางสาวสุวิภา ขอบนชัย
64	ผู้ช่วยเจ้าพนักงานธุรการ	ปวส.	1	17,080	204,960		1	1	1	8,280	8,640	8,880	213,240	221,880	230,760	นางสาวปวีณีย์ ภาวทรัพย์

ที่	ชื่อสมาชิก	ระดับตำแหน่ง	จำนวนทั้งหมด	จำนวนที่อยู่ในปัจจุบัน		จำนวนที่พ้นจากตำแหน่ง		อัตราค่าจ้าง	ค่าใช้จ่ายเพิ่มขึ้น (3)			ค่าใช้จ่ายรวม (4)			หมายเหตุ
				จำนวน (คน)	เงินเดือน	เงินประจำตำแหน่ง	2567		2568	2569	2567	2568	2569		
65	หม่อมราชวงศ์...	ทั่วไป	1	9,000	108,000							108,000	108,000	108,000	นางสาวดวงพร หินแดง
66	...	ทั่วไป	1	9,000	108,000							108,000	108,000	108,000	นางสาวคุณมณี หินแดง
67	นางปิ่นแก้ว...	ฯ.	1	38,990	467,880				15,120	16,080	16,080	498,600	498,600	514,680	นายชัยฤทธิ์ เกตุสิน
68	นางสาว...	ฯ./ฯ.	1	297,900	297,900				9,720	9,720	9,720	307,620	317,340	327,060	นางฉวีพร (ชื่อใช้บัญชี กสธ. บัญชีปี 2564)
69	นางสาว...	ฯ./ฯ.	1	297,900	297,900				9,720	9,720	9,720	307,620	317,340	327,060	นางฉวีพร (ชื่อใช้บัญชี กสธ. บัญชีปี 2564)
70	นางสาว...	ฯ.	1	26,580	318,960				10,920	11,280	10,920	329,880	341,160	352,080	นายเกษิพงษ์ กสธ. บัญชีปี 2564
71	นางสาว...	ฯ.	1	31,260	375,120				12,120	13,440	13,440	387,240	399,720	413,160	นายอภิชาติ ศรีสุวรรณ
72	นางสาว...	ฯ.	1	30,290	363,480				11,640	12,480	12,480	375,120	387,240	399,720	นางสมภรณ์ สดาศรี
73	นางสาว...	กลุ่มที่ 1-3	1	26,980	323,760				12,600	13,320	13,320	336,360	349,320	362,640	นายณรงค์ สังข์ศิริ
74	นางสาว...	กลุ่มที่ 1-2	1	25,670	308,040				12,360	-	-	320,400	320,400	320,400	นายฤทธิญา กัญญา
75	นางสาว...	ฯ.	1	16,180	194,160				7,800	8,520	8,520	201,960	210,120	218,640	นายชยเดช โพธิ์ซัง
76	นางสาว...	ฯ.	1	14,430	173,160				6,960	7,560	7,560	180,120	187,440	195,000	นายฤทธิเดช จันทวงศ์
77	นางสาว...	ฯ.	1	10,080	120,960				4,920	5,040	5,280	125,880	130,920	136,200	นายชาญศักดิ์ เกษม
78	นางสาว...	ฯ.	1	10,080	120,960				4,920	5,040	5,280	125,880	130,920	136,200	นายอนันต์ เกตุทอง
79	นางสาว...	ฯ.	1	14,830	177,960				7,200	7,440	7,800	185,160	192,600	200,400	นายชยเดช สายละน
80	นางสาว...	ฯ.	1	14,600	175,200				7,080	7,320	7,680	182,280	189,600	197,280	นายฤทธิ สดาศรี
81	นางสาว...	ฯ.	1	14,520	174,240				7,080	7,320	7,560	181,320	188,640	196,200	นายพรพงษ์ จงพิต
82	นางสาว...	ฯ.	1	14,380	172,560				6,960	7,200	7,560	179,520	186,720	194,280	นายสุพจน์ กัญญา
83	นางสาว...	ฯ.	1	14,130	169,560				6,840	7,080	7,440	176,400	183,480	190,920	นายอภิชาติ ชามสะอาด
84	นางสาว...	ฯ.	1	14,300	171,600				6,960	7,200	7,440	178,560	185,760	193,200	นายอดิศักดิ์ ทองไทย
85	นางสาว...	ฯ.	1	13,200	158,400				6,360	6,600	6,960	164,760	171,360	178,320	นายรา ธีรธรรม
86	นางสาว...	ฯ.	1	12,000	144,000				5,760	6,000	6,240	149,760	155,760	162,000	นายอนันต์ นวธรรม
87	นางสาว...	ฯ.	1	13,120	157,440				6,360	6,600	6,840	163,800	170,400	177,240	นายปรีดีพร คงจีน
88	นางสาว...	ฯ.	1	9,400	112,800				4,560	4,800	4,920	117,360	122,160	127,080	นายคงศักดิ์ คงศักดิ์
89	นางสาว...	ฯ.	1	13,720	164,640				6,600	6,960	7,200	171,240	178,200	185,400	นายจักรกฤษ ฤทธิเดช
90	นางสาว...	ฯ.	1	14,260	171,120				6,960	7,200	7,440	178,080	185,280	192,720	นายสมชาติ ศรีสิงห์
91	นางสาว...	ฯ.	1	12,660	151,920				6,120	6,360	6,600	158,040	164,400	171,000	นายสมศักดิ์ จงประจาย
92	นางสาว...	ฯ.	1	12,810	153,720				6,240	6,480	6,720	159,960	166,440	173,160	นายธีรศักดิ์ นวมทอง
93	นางสาว...	ฯ.	1	12,060	144,720				5,880	6,120	6,360	150,600	156,720	163,080	นายธีรวัฒน์ เกตุธรรม
94	นางสาว...	ทั่วไป	1	9,000	108,000				-	-	-	108,000	108,000	108,000	นายจักรกริช ช่างไม้
95	นางสาว...	ทั่วไป	1	9,000	108,000				-	-	-	108,000	108,000	108,000	นายคงพันธ์ บัณฑิต
96	นางสาว...	ทั่วไป	1	9,000	108,000				-	-	-	108,000	108,000	108,000	นายอนันต์ วงศ์ดาไทย
97	นางสาว...	ทั่วไป	1	9,000	108,000				-	-	-	108,000	108,000	108,000	นายสุชาติ มณีกาญจน์
98	นางสาว...	ทั่วไป	1	9,000	108,000				-	-	-	108,000	108,000	108,000	นายอนันต์ นวธรรม
99	นางสาว...	ทั่วไป	1	9,000	108,000				-	-	-	108,000	108,000	108,000	นายศรีวิทย์ สุขเอก
100	นางสาว...	ทั่วไป	1	9,000	108,000				-	-	-	108,000	108,000	108,000	นายณัฐพล นิ่มนพธรรม
101	นางสาว...	ทั่วไป	1	9,000	108,000				-	-	-	108,000	108,000	108,000	นายณัฐวัฒน์ เจริญศักดิ์
102	นางสาว...	ทั่วไป	1	9,000	108,000				-	-	-	108,000	108,000	108,000	นายศุภสิทธิ์ อรุณรัตน์
103	นางสาว...	ทั่วไป	1	9,000	108,000				-	-	-	108,000	108,000	108,000	นายไพฑูริย์ อมศิริ
104	นางสาว...	ทั่วไป	1	9,000	108,000				-	-	-	108,000	108,000	108,000	นายศุภวัฒน์ นพเทษ

ที่	ชื่อรายงาน (7)	ระดับ ตำแหน่ง	จำนวน ทั้งหมด	จำนวนที่อยู่ในปัจจุบัน		อัตราค่าจ้าง เพิ่ม/ลด	ค่าใช้จ่ายที่เพิ่มขึ้น (3)					ค่าใช้จ่ายรวม (4)			หมายเหตุ	
				จำนวน (คน)	เงินเดือน ตำแหน่ง		อัตราค่าจ้าง เพิ่ม/ลด		ค่าใช้จ่ายที่เพิ่มขึ้น (3)			ค่าใช้จ่ายรวม (4)				
							2567	2568	2569	2567	2568	2569	2567	2568		2569
105	พนักงานดับเพลิง	ทั่วไป	1	9,000	108,000		1	1	1	-	-	-	108,000	108,000	108,000	นายพิชิต รามวล
106	พนักงานดับเพลิง	ทั่วไป	1	ว่างเดิม	108,000		1	1	1	-	-	-	108,000	108,000	108,000	ว่างเดิม
107	พนักงานดับเพลิง	ทั่วไป	1	9,000	108,000		1	1	1	-	-	-	108,000	108,000	108,000	นายสิทธิพัฒน์ พรวิมลประเสริฐ
108	พนักงานดับเพลิง	ทั่วไป	1	9,000	108,000		1	1	1	-	-	-	108,000	108,000	108,000	นายจักรพงษ์ กลิ่นชนะ
109	พนักงานดับเพลิง	ทั่วไป	1	9,000	108,000		1	1	1	-	-	-	108,000	108,000	108,000	นายสุชน ช่อเกษม
110	พนักงานดับเพลิง	ทั่วไป	1	9,000	108,000		1	1	1	-	-	-	108,000	108,000	108,000	นายพนม เพ็ญ
111	พนักงานดับเพลิง	ทั่วไป	1	9,000	108,000		1	1	1	-	-	-	108,000	108,000	108,000	นายสันติภาพ อิ่ม
112	พนักงานดับเพลิง	ทั่วไป	1	9,000	108,000		1	1	1	-	-	-	108,000	108,000	108,000	นายพงษ์ ภูพานะเส
113	พนักงานดับเพลิง	ทั่วไป	1	9,000	108,000		1	1	1	-	-	-	108,000	108,000	108,000	นายสมศักดิ์ มาลา
114	พนักงานดับเพลิง	ทั่วไป	1	9,000	108,000		1	1	1	-	-	-	108,000	108,000	108,000	นายพรชัย เพ็ชรโสม
115	พนักงานดับเพลิง	ทั่วไป	1	9,000	108,000		1	1	1	-	-	-	108,000	108,000	108,000	นายชิน ภูธรบุตร
116	พนักงานดับเพลิง	ทั่วไป	1	9,000	108,000		1	1	1	-	-	-	108,000	108,000	108,000	นายจารึก จุฬาริม
117	พนักงานดับเพลิง	ทั่วไป	1	9,000	108,000		1	1	1	-	-	-	108,000	108,000	108,000	นายฐิติวัฒน์ ศรีสุพรรณ
118	พนักงานดับเพลิง	ทั่วไป	1	9,000	108,000		1	1	1	-	-	-	108,000	108,000	108,000	นายพิทวัส เพ็ชรสงคราม
119	พนักงานดับเพลิง	ทั่วไป	1	ว่างเดิม	108,000		1	1	1	-	-	-	108,000	108,000	108,000	ว่างเดิม
120	นักจัดการงานเทคนิค	ป.ก./ช.ก.	1	ว่างเดิม	355,320		1	1	1	12,000	12,000	-	367,320	379,320	391,320	ว่างเดิม
121	เจ้าพนักงานเทคนิค	ช.ก.	1	27,030	324,360		1	1	1	11,160	11,160	-	335,520	346,560	357,720	นายวัฒนา ศรีนิม
122	ผู้ช่วยเจ้าพนักงานเทคนิค	ป.บ.ส.	1	14,110	169,320		1	1	1	6,840	7,080	-	176,160	183,240	190,680	นายชาญชัย วัฒน
123	ผู้ช่วยเจ้าพนักงานเทคนิค	ป.บ.ส.	1	14,040	168,480		1	1	1	6,840	7,080	-	175,320	182,400	189,720	นายสุทธกร มีด
124	ผู้ช่วยเจ้าพนักงานเทคนิค	ป.บ.ส.	1	14,610	175,320		1	1	1	7,080	7,320	-	182,400	189,720	197,400	นายดำรงศักดิ์ กิ่งขวาง
125	ผู้ช่วยเจ้าพนักงานเทคนิค	ป.บ.ส.	1	14,300	171,600		1	1	1	6,960	7,200	-	178,560	185,760	193,200	นางนงนภัส เรืองรัมย์
126	ผู้ช่วยเจ้าพนักงานเทคนิค	ป.บ.ส.	1	14,180	170,160		1	1	1	6,840	7,080	-	177,000	184,080	191,520	นางสาวกนิษฐา เทียมศักดิ์
127	ผู้ช่วยเจ้าพนักงานเทคนิค	ป.บ.ส.	1	14,550	174,600		1	1	1	7,080	7,320	-	181,680	189,000	196,560	นางสาวทิพรัตน์ จันทร์ศรี
128	พนักงานวิทยุ	ทักษะ	1	13,660	163,920		1	1	1	6,600	6,840	-	170,520	177,360	184,560	นายอัครชัย อุดจัญญ
129	พนักงานขับรถยนต์	ทักษะ	1	9,400	112,800		1	1	1	4,560	4,800	-	117,360	122,160	127,080	นายสุรสิทธิ์ อุทัยทอง
130	พนักงานขับรถยนต์	ทักษะ	1	ว่างเดิม	112,800		1	1	1	-	-	-	112,800	117,360	122,160	ว่างเดิม
131	พนักงานขับรถยนต์	ทักษะ	1	9,400	112,800		1	1	1	4,560	4,800	-	117,360	122,160	127,080	นายไพศาล ชัยศรี
132	พนักงานช่างทั่วไป	ทั่วไป	1	9,000	108,000		1	1	1	-	-	-	108,000	108,000	108,000	นายสุทธิพงษ์ เทียมศักดิ์
133	คนงาน	ทั่วไป	1	9,000	108,000		1	1	1	-	-	-	108,000	108,000	108,000	นายประสพท์ กำเนิดศิลา
134	คนงาน	ทั่วไป	1	9,000	108,000		1	1	1	-	-	-	108,000	108,000	108,000	นายคมสิทธิ์ เอกภรณ์ชัย
135	คนงาน	ทั่วไป	1	9,000	108,000		1	1	1	-	-	-	108,000	108,000	108,000	นายสนั่น โมกขบุษย์
136	คนงาน	ทั่วไป	1	9,000	108,000		1	1	1	-	-	-	108,000	108,000	108,000	นายเฉลิมพล รัตนา
137	คนงาน	ทั่วไป	1	9,000	108,000		1	1	1	-	-	-	108,000	108,000	108,000	นายภิญโญ ไทพิทักษ์
138	คนงาน	ทั่วไป	1	9,000	108,000		1	1	1	-	-	-	108,000	108,000	108,000	นายบรรณิทธิ์ ไชยศรี
139	คนงาน	ทั่วไป	1	9,000	108,000		1	1	1	-	-	-	108,000	108,000	108,000	นายอัครวัฒน์ ธีรวงศ์
140	คนงาน	ทั่วไป	1	9,000	108,000		1	1	1	-	-	-	108,000	108,000	108,000	นายสุวิทย์ บัณฑิต
141	คนงาน	ทั่วไป	1	9,000	108,000		1	1	1	-	-	-	108,000	108,000	108,000	นายสิทธา บุณระบือ
142	คนงาน	ทั่วไป	1	9,000	108,000		1	1	1	-	-	-	108,000	108,000	108,000	นายอนุวัช ธานีกุล
143	คนงาน	ทั่วไป	1	9,000	108,000		1	1	1	-	-	-	108,000	108,000	108,000	นายอนุพงษ์ เอี่ยมสำอางค์
144	คนงาน	ทั่วไป	1	9,000	108,000		1	1	1	-	-	-	108,000	108,000	108,000	นางสาวกัญญา นนทิกาญจน์
145	คนงาน	ทั่วไป	1	9,000	108,000		1	1	1	-	-	-	108,000	108,000	108,000	นางสาวอรวรรณ บุตรทองพิมพ์
146	คนงาน	ทั่วไป	1	9,000	108,000		1	1	1	-	-	-	108,000	108,000	108,000	นายจักรพันธ์ ทองสิทธิ์

ที่	ชื่อรายงาน (7)	ระดับตำแหน่ง	จำนวนทั้งหมด	จำนวนที่อยู่ในปัจจุบัน			อัตราค่าแรงที่คาดว่าจะคิดมีในระยะเวลา 3 ปีข้างหน้า			อัตราค่าเสียเงินเพิ่ม/ลด	ค่าใช้จ่ายที่เพิ่มขึ้น (3)			ค่าใช้จ่ายรวม (4)			หมายเหตุ
				จำนวน (คน)	เงินเดือน	เงินประจำตำแหน่ง	2567	2568	2569		2567	2568	2569	2567	2568	2569	
147	คณรง.	ทั่วไป	1	9,000	108,000		1	1	1				108,000	108,000	108,000	นายสุภา มณีกาญจน์	
148	คณรง.	ทั่วไป	1	9,000	108,000		1	1	1				108,000	108,000	108,000	นายชัชชัย รอดจากทุกข์	
149	คณรง.	ทั่วไป	1	9,000	108,000		1	1	1				108,000	108,000	108,000	นายวัชร เอี่ยมเจริญ	
150	คณรง.	ทั่วไป	1	9,000	108,000		1	1	1				108,000	108,000	108,000	นายอนนต์ ทุ่งนาคำ	
151	คณรง.	ทั่วไป	1	9,000	108,000		1	1	1				108,000	108,000	108,000	นายศรายุทธ แก้วรัก	
152	คณรง.	ทั่วไป	1	9,000	108,000		1	1	1				108,000	108,000	108,000	นายอาทิตย์ เอี่ยมสีทอง	
153	คณรง.	ทั่วไป	1	9,000	108,000		1	1	1				108,000	108,000	108,000	ร้อยตรีวัน แดงช่วง	
154	คณรง.	ทั่วไป	1	9,000	108,000		1	1	1				108,000	108,000	108,000	นายวรินทร์ วรชีนา	
155	คณรง.	ทั่วไป	1	9,000	108,000		1	1	1				108,000	108,000	108,000	นายสมณะ เจริญหอม	
156	คณรง.	ทั่วไป	1	9,000	108,000		1	1	1				108,000	108,000	108,000	นายณวัฒน์ บุญเยี่ยม	
157	กลุ่มงานนิติกร นิติกร พตท.6000+พท.3500	พท.	1	44,130	529,560	118,800	1	1	1		19,440	19,560	19,560	667,800	687,360	706,920	พ.จ.อ.เรืองเดช สีทิดชัย
158	งานนิติกรรมสิทธิญา นิติกร พตท.4500	พท.	1	36,310	435,720	48,000	1	1	1		13,200	13,320	13,320	496,920	510,240	523,560	นางสาวนิภาพร สุวีจิตธนาฯ
159	นิติกร	ปก.	1	15,840	190,080		1	1	1		9,120	8,280	7,080	199,200	207,480	214,560	นางสาวภาวัญญา ธนพิริยธ
160	นิติกร	ปก./ชก.	1	กำหนดเพิ่ม			1	1	1	1	355,320	12,000	12,000	355,320	367,320	379,320	กำหนดเพิ่ม
161	งานรับเรื่องร้องทุกข์ นิติกร พตท.4500+พท.3500	พท.	1	40,560	486,720	118,800	1	1	1		16,440	16,440	19,560	621,960	638,400	657,960	นายธวัช นาททอง
162	นิติกร	ปก.	1	30,020	360,240		1	1	1		9,240	13,080	13,440	369,480	382,560	396,000	จำเอกวิวัฒน์ เทียมพัต
163	งานสอบสวนและงานคดี นิติกร	ชก.	1	24,970	299,640		1	1	1		12,000	12,120	12,600	311,640	323,760	336,360	นายพลสุช เมืองเจริญ
164	นิติกร	ปก.	1	21,140	253,680		1	1	1		8,880	8,640	8,880	262,560	271,200	280,080	นายศุภณพ มัตจันทร์
165	นิติกร	ปก./ชก.	1	กำหนดเพิ่ม			1	1	1	1	355,320	12,000	12,000	355,320	367,320	379,320	กำหนดเพิ่ม
166	พนักงานจ้างตามภารกิจ ผู้ช่วยนิติกร	ป.ตรี	1	24,440	293,280		1	1	1		11,760	12,240	12,720	305,040	317,280	330,000	นายวีรพงศ์ จันทร์วงศ์
167	งานบริหารงานทั่วไป เจ้าพนักงานธุรการ	ชง.	1	39,620	475,440		1	1	1		15,360	15,720	16,440	490,800	506,520	522,960	นางณัฐภัทร์ รุ่งพงษ์กิตติกร
168	เจ้าพนักงานธุรการ ลูกจ้างประจำ	ป.ง.	1	11,960	143,520		1	1	1		6,120	6,000	6,360	149,640	155,640	162,000	นางสาวกาญจนา คำยอด
169	พนักงานขับรถรถยนต์ พนักงานขับรถตามภารกิจ	กลุ่มที่ 1-3	1	28,030	336,360		1	1	1		12,960	13,320	13,440	349,320	362,640	376,080	นายจิรศักดิ์ ฤกษ์งามสถา
170	ผู้ช่วยเจ้าพนักงานธุรการ	ป.วส.	1	12,830	153,960		1	1	1		6,240	6,480	6,720	160,200	166,680	173,400	นางสาวอริยา บังไชย
171	ผู้ช่วยเจ้าพนักงานธุรการ	ป.วส.	1	12,440	149,280		1	1	1		6,000	6,240	6,480	155,280	161,520	168,000	นายภาณุพงศ์ คำดับวงศ์
172	พนักงานจ้างทั่วไป คณรง.	ทั่วไป	1	9,000	108,000		1	1	1		-	-	-	108,000	108,000	108,000	นางสาวปัทมาภรณ์ กิบุญ
173	ออสซี่ ผู้อำนวยการกองคลัง	กลาง	1	50,670	608,040	134,400	1	1	1		20,400	20,640	21,000	762,840	783,480	804,480	นางจรรย์วรรณ แจกสินธุ์
174	เจ้าพนักงานธุรการ	ชง.	1	25,660	307,920		1	1	1		11,040	10,920	11,280	318,960	329,880	341,160	นางนันทิภา วงศ์คำไทย
175	เจ้าพนักงานธุรการ	ป.ง.	1	11,960	143,520		1	1	1		6,120	6,000	6,360	149,640	155,640	162,000	นางสาวกัญฉิภา นานพพิสัย
176	ผู้ช่วยเจ้าพนักงานธุรการ	ป.วส.	1	14,130	169,560		1	1	1		6,640	7,080	7,440	176,400	183,480	190,920	นางสาวอุษณิศา หล่อหอม
177	ผู้ช่วยเจ้าพนักงานธุรการ	ป.วส.	1	12,410	148,920		1	1	1		6,000	6,240	6,480	154,920	161,160	167,640	นางกัญญา คงสุริยา
178	ผู้ช่วยเจ้าพนักงานธุรการ	ป.วส.	1	16,200	194,400		1	1	1		7,800	8,160	8,520	202,200	210,360	218,880	นางสาวรัชนีชา จันทร์พร้อม
179	พนักงานขับรถรถยนต์	ทักษะ	1	9,400	112,800		1	1	1		4,560	4,800	4,920	117,360	122,160	127,080	นายสุทัศน์ วัฒนศัพท์

ที่	ชื่อสายงาน (7)	ระดับตำแหน่ง	จำนวนพนักงาน	จำนวนที่มีอยู่ในปัจจุบัน		อัตราค่าตอบแทนต่อเดือน		ค่าจ้างที่เพิ่มขึ้น (3)			ค่าจ้างรวม (4)			หมายเหตุ	
				จำนวน (คน)	เงินเดือน	เงินประจำตำแหน่ง	2567	2568	2569	2567	2568	2569	2567		2568
180	พนักงานช่างทั่วไป	ทั่วไป	1	9,000	108,000	1	1	1	1	1	108,000	108,000	108,000	108,000	นางสาวประไพพรพร อมุด
181	ฝ่ายพัฒนาระเบียง	ต้น	1	48,740	584,880	1	1	1	1	1	17,160	16,200	20,520	636,240	นางสาวนันทพร อมุด
182	งานส่งเสริมและกิจการพาณิชย์	ชก.	1	32,450	389,400	1	1	1	1	1	13,320	13,440	13,080	416,160	นางณัฐพร ทะเลน้อย
183	นักวิชาการจัดเก็บรายได้	ชก.	1	33,000	396,000	1	1	1	1	1	13,320	13,320	13,080	422,640	นางสาวพจน ปวงาม
184	เจ้าหน้าที่งานจัดเก็บรายได้	ป.ง.	1	14,310	171,720	1	1	1	1	1	6,480	7,080	7,080	185,280	นางสาวกัญจน์ สุวิภาคนนท์
185	ผู้ช่วยเจ้าพนักงานจัดเก็บรายได้	ป.ส.	1	14,530	174,360	1	1	1	1	1	7,080	7,320	7,560	188,760	นางสาวอุษณีย์ ทองจันทร์
186	ผู้ช่วยเจ้าพนักงานจัดเก็บรายได้	ป.ส.	1	12,410	148,920	1	1	1	1	1	6,000	6,240	6,480	161,160	นางสุชดา คง
187	ผู้ช่วยเจ้าพนักงานจัดเก็บรายได้	ป.ส.	1	11,500	138,000	1	1	1	1	1	5,520	5,760	6,000	149,280	นางสาววรรณภา เกตุไฉย
188	ผู้ช่วยเจ้าพนักงานจัดเก็บรายได้	ป.ส.	1	11,500	138,000	1	1	1	1	1	5,520	5,760	6,000	149,280	นางสาวนิตีย์ แจ่มใส
189	ผู้ช่วยเจ้าพนักงานจัดเก็บรายได้	ป.ส.	1	กำหนดเพิ่ม		1	1	1	1	1	138,000	5,520	5,760	139,000	กำหนดเพิ่ม
190	ผู้ช่วยเจ้าพนักงานธุรการ	ป.ส.	1	12,410	148,920	1	1	1	1	1	6,000	6,240	6,480	161,160	นางสาวอุษณีย์ เกตุสิน
191	พนักงานช่างทั่วไป	ทั่วไป	1	9,000	108,000	1	1	1	1	1	108,000	108,000	108,000	108,000	นางสาวอุษณีย์ ศรีสุวรรณ (ขุนเมืองวัง)
192	พนักงาน	ทั่วไป	1	9,000	108,000	1	1	1	1	1	108,000	108,000	108,000	108,000	นายพร นรชัย
193	พนักงาน	ทั่วไป	1	9,000	108,000	1	1	1	1	1	108,000	108,000	108,000	108,000	นายอิทธิวัฒน์ พรล้วนประเสริฐ
194	พนักงาน	ทั่วไป	1	ว่างเดิม		1	1	1	1	1	108,000	108,000	108,000	108,000	ว่างเดิม
195	พนักงาน	ทั่วไป	1	กำหนดเพิ่ม		1	1	1	1	1	108,000	108,000	108,000	108,000	กำหนดเพิ่ม
196	พนักงาน	ทั่วไป	1	กำหนดเพิ่ม		1	1	1	1	1	108,000	108,000	108,000	108,000	กำหนดเพิ่ม
197	พนักงาน	ทั่วไป	1	กำหนดเพิ่ม		1	1	1	1	1	108,000	108,000	108,000	108,000	กำหนดเพิ่ม
198	พนักงาน	ทั่วไป	1	กำหนดเพิ่ม		1	1	1	1	1	108,000	108,000	108,000	108,000	กำหนดเพิ่ม
199	พนักงาน	ทั่วไป	1	กำหนดเพิ่ม		1	1	1	1	1	108,000	108,000	108,000	108,000	กำหนดเพิ่ม
200	งานส่งเสริมรายได้	ชก.	1	33,000	396,000	1	1	1	1	1	13,320	13,320	13,080	422,640	นางนันทพร อมุด
201	นักวิชาการจัดเก็บรายได้	ชก.	1	30,790	369,480	1	1	1	1	1	13,080	13,440	13,320	396,000	นางณัฐพร อมุด
202	เจ้าพนักงานจัดเก็บรายได้	ป.ง./ช.	1	ว่างเดิม	297,900	1	1	1	1	1	9,720	9,720	9,720	317,340	ว่างเดิม
203	พนักงานช่างตามภารกิจ	ป.ส.	1	16,320	195,840	1	1	1	1	1	7,920	8,160	8,520	203,760	นางสาววิภาดา เกษม
204	ผู้ช่วยเจ้าพนักงานจัดเก็บรายได้	ป.ส.	1	15,040	180,480	1	1	1	1	1	7,320	7,560	7,920	195,360	นางสาวอุษณีย์ สุทธิ
205	ผู้ช่วยเจ้าพนักงานจัดเก็บรายได้	ป.ส.	1	กำหนดเพิ่ม		1	1	1	1	1	138,000	5,520	5,760	143,520	กำหนดเพิ่ม
206	พนักงานช่างทั่วไป	ทั่วไป	1	ว่างเดิม	108,000	1	1	1	1	1	108,000	108,000	108,000	108,000	ว่างเดิม
207	พนักงาน	ทั่วไป	1	9,000	108,000	1	1	1	1	1	108,000	108,000	108,000	108,000	นางสาวภาวิณี สอาดศรี (ขุนเมืองวัง)
208	ฝ่ายบริหารงานคลัง	ต้น	1	47,240	566,880	1	1	1	1	1	18,000	17,160	16,200	620,040	นางศิริพร โชติสุชาติ
209	นักวิชาการเงินและบัญชี	ชก.	1	49,480	593,760	1	1	1	1	1	20,400	20,640	20,640	628,440	นางกรรพินา บุญคุ้ม
210	นักวิชาการเงินและบัญชี	ชก.	1	34,680	416,160	1	1	1	1	1	13,080	13,080	13,200	442,320	นางนงนุช อมุด
211	เจ้าพนักงานการเงินและบัญชี	ป.ง.	1	12,730	152,760	1	1	1	1	1	6,000	6,360	6,600	158,760	นางสาวสิริวิมล เกตุศรี
212	เจ้าพนักงานการเงินและบัญชี	ช.ง.	1	25,660	307,920	1	1	1	1	1	11,040	10,920	11,280	318,960	นางสาววิไลลักษณ์ สุขพันธ์
213	เจ้าพนักงานการเงินและบัญชี	ช.ง.	1	20,780	249,360	1	1	1	1	1	10,080	10,440	10,560	269,880	นางสาวนันทนา ปุณฺระเสริฐ
214	เจ้าพนักงานการเงินและบัญชี	ป.ง./ช.ง.	1	ว่างเดิม	297,900	1	1	1	1	1	9,720	9,720	9,720	317,340	ว่างเดิม

ที่	ชื่อรายงานงาน (7)	ระดับตำแหน่ง	จำนวนทั้งหมด	จำนวนที่ยังอยู่ในปัจจุบัน			อัตราค่าแรงขั้นต่ำต่อชั่วโมง (บาท/คน/เดือน)	ค่าใช้จ่ายทั้งหมด (3)			ค่าใช้จ่ารวม (4)			หมายเหตุ		
				จำนวน (คน)	เงินเดือน	เงินประจำตำแหน่ง		2567	2568	2569	2567	2568	2569			
215	เจ้าพนักงานธุรการ	ป.ง.	1	1	11,960	143,520	1	1	1	6,120	6,360	149,640	2568	2569	162,000	นางสาวกรรณิการ์ วัฒนพันธ์
216	พนักงานช่างเทคนิค	ป.ส.	1	1	13,920	167,040	1	1	1	6,720	6,960	173,760	180,720	188,040	นางสาวณัฐวรรณ ทองถอย	
217	ผู้ช่วยเจ้าพนักงานธุรการ	ป.ส.	1	1	17,730	212,760	1	1	1	8,520	8,880	221,280	230,160	239,400	นางสาวภาวิณี ห่อจันทร์	
218	นักวิชาการพัสดุ	ป.ก.	1	1	16,940	203,280	1	1	1	7,560	7,560	210,840	218,400	226,080	นางสาวปัทมา นิยะนิจ	
219	นักวิชาการพัสดุ	ช.ก.	1	1	36,310	435,720	1	1	1	13,200	13,320	448,920	462,240	475,560	นางสาวณัฐวรรณ นาคสกุล	
220	นักวิชาการพัสดุ	ป.ก./ช.ก.	1	1	17,730	212,760	1	1	1	355,320	12,000	367,320	379,320	379,320	กำหนดเพิ่ม	
221	เจ้าพนักงานพัสดุ	ป.ง./ช.ก.	1	1	14,310	171,720	1	1	1	6,480	7,080	178,200	185,280	192,360	นางสาววนษา อรรถมาเจริญญา	
222	เจ้าพนักงานพัสดุ	ช.ก.	1	1	42,210	506,520	1	1	1	9,720	9,720	307,620	317,340	327,060	นางฉวีมา	
223	เจ้าพนักงานธุรการ	ป.ก.	1	1	12,910	154,920	1	1	1	16,440	16,920	180,000	187,200	194,760	นางดวงใจ เอี่ยมสะอาด	
224	ผู้ช่วยเจ้าพนักงานธุรการ	ป.ส.	1	1	9,400	112,800	1	1	1	6,240	6,480	161,160	167,640	174,360	นางอริสา ปรางงาม	
225	ผู้ช่วยเจ้าพนักงานธุรการ	ป.ส.	1	1	9,400	112,800	1	1	1	4,560	4,800	117,360	122,160	127,080	นางสาวไมลาภรณ์ กิขุน	
226	ผู้ช่วยเจ้าพนักงานพัสดุ	ป.ส.	1	1	11,500	138,000	1	1	1	5,520	5,760	138,000	143,520	149,280	นางฉวีมา	
227	ผู้ช่วยเจ้าพนักงานพัสดุ	ป.ส.	1	1	15,000	180,000	1	1	1	5,520	5,760	143,520	149,280	155,280	นางสาวณัฐวรรณ พลับศรี	
228	ผู้ช่วยนักวิชาการพัสดุ	ป.ค.ร.	1	1	43,580	522,960	1	1	1	7,200	7,560	187,200	194,760	202,560	นางสาวภาวิณี ห่อจันทร์	
229	ช่างเทคนิค	ช.ก.	1	1	35,520	426,240	1	1	1	16,920	18,000	557,880	575,880	593,880	นายปิยะชัย เทียนทอง	
230	นักวิชาการคอมพิวเตอร์	ป.ก./ช.ก.	1	1	29,810	357,720	1	1	1	12,000	12,000	367,320	379,320	391,320	นางฉวีมา	
231	พนักงานช่างสำรวจ	ช.ก.	1	1	16,430	197,160	1	1	1	11,520	11,880	369,240	381,120	393,480	นายชาฤทธิ์ บุญสุข	
232	พนักงานช่างสำรวจ	ป.ส.	1	1	12,410	148,920	1	1	1	7,920	8,280	205,080	213,360	222,000	นายบุญเพ็ง เกิดทอง	
233	พนักงานช่างสำรวจ	ช.ก.	1	1	108,000	1,296,000	1	1	1	6,000	6,240	154,920	161,160	167,640	นายโกสินทร์ แจ่มสามสี	
234	ช่างเทคนิค	ช.ก.	1	1	108,000	1,296,000	1	1	1	-	-	108,000	108,000	108,000	นางฉวีมา	
235	ช่างเทคนิค	ช.ก.	1	1	108,000	1,296,000	1	1	1	-	-	108,000	108,000	108,000	นายสิริวัฏ ศรีนวม	
236	ช่างเทคนิค	ช.ก.	1	1	108,000	1,296,000	1	1	1	-	-	108,000	108,000	108,000	นางสาวสุชนา บุญเยี่ยม	
237	ช่างเทคนิค	ช.ก.	1	1	108,000	1,296,000	1	1	1	-	-	108,000	108,000	108,000	นางฉวีมา	
238	ช่างเทคนิค	ช.ก.	1	1	108,000	1,296,000	1	1	1	-	-	108,000	108,000	108,000	นายอภิสิทธิ์ รอดพันธ์	
239	ช่างเทคนิค	ช.ก.	1	1	108,000	1,296,000	1	1	1	-	-	108,000	108,000	108,000	นายสุรศักดิ์ พลรัตน์ประเสริฐ	
240	ช่างเทคนิค	ช.ก.	1	1	108,000	1,296,000	1	1	1	-	-	108,000	108,000	108,000	นายสุรวัชร จันทพรหม	
241	ผู้ช่วยนักวิชาการพัสดุ	ช.ก.	1	1	46,560	558,720	1	1	1	19,680	19,560	818,400	837,960	857,400	นายณัฐยศ บุญคำ	
242	ผู้ช่วยนักวิชาการพัสดุ	ช.ก.	1	1	58,200	704,400	1	1	1	19,200	19,200	617,400	636,600	655,800	นางฉวีมา (รายการสรรหาจาก ก.น.ง.)	
243	ผู้ช่วยนักวิชาการพัสดุ	ช.ก.	1	1	38,500	462,000	1	1	1	16,560	16,440	538,560	555,000	571,440	นายอาทิตย์ ปิ่นเสด็จ	
244	ผู้ช่วยนักวิชาการพัสดุ	ช.ก.	1	1	42,620	511,440	1	1	1	18,120	19,440	589,560	609,000	628,560	นายนิพนธ์ เขียวงาม	
245	พนักงานช่างเทคนิค	กลุ่มที่ 1-3	1	1	28,030	336,360	1	1	1	12,960	13,320	349,320	362,640	376,080	นายพนาวรรณ ปานปลอด	
246	พนักงานช่างเทคนิค	กลุ่มที่ 1-3	1	1	28,560	342,720	1	1	1	13,440	13,320	356,160	369,480	382,560	นายศุภชาติ ศิลปะจวง	
247	พนักงานช่างเทคนิค	กลุ่มที่ 1	1	1	21,010	252,120	1	1	1	5,880	8,760	258,000	266,760	275,760	นายศักดิ์ดา ศรีเมือง	
248	พนักงานช่างเทคนิค	กลุ่มที่ 1	1	1	21,010	252,120	1	1	1	5,880	8,760	258,000	266,760	275,760	นายสุเชน พ่วงเกิด	
249	หัวหน้าฝ่ายบริหารงานทั่วไป	ค.น.	1	1	47,990	575,880	1	1	1	17,880	14,280	611,760	626,040	646,440	นางวราภรณ์ ศรีนิมุข	

ที่	ชื่อสายงาน (7)	ระดับตำแหน่ง	จำนวนพนักงาน	จำนวนที่มีอยู่ในปัจจุบัน		อัตราค่าตอบแทนที่คาดว่าจะจัดมีในระยะเวลา 3 ปีข้างหน้า		อัตราค่าเฉลี่ยที่เพิ่มขึ้น (3)			ค่าใช้จ่ายรวม (4)			หมายเหตุ		
				จำนวน (คน)	เงินเดือน	เงินประจำตำแหน่ง	2567	2568	2569	2567	2568	2569	2567		2568	2569
250	งานบริหารงานทั่วไป															
	เจ้าหน้าที่ธุรการ	ข.จ.	1		29,810	357,720	1	1	1	11,520	11,880	12,360	369,240	381,120	393,480	นางสาวอรวิภา จันทร์นุ่น
	พนักงานช่างตามภารกิจ															
251	ผู้ช่วยเจ้าพนักงานธุรการ	ป.วส.	1		16,530	198,360	1	1	1	8,040	8,280	8,640	206,400	214,680	223,320	นางนันทนา โสภรัตน์
252	ผู้ช่วยเจ้าพนักงานธุรการ	ป.วส.	1		16,450	197,400	1	1	1	7,920	8,280	8,640	205,320	213,600	222,240	นางพัชรา บุญงามนาคี
253	ผู้ช่วยเจ้าพนักงานธุรการ	ป.วส.	1		12,430	149,160	1	1	1	6,000	6,240	6,480	155,160	161,400	167,880	นางสาวอุษิสส์ ใจดี
	งานการเงินและบัญชี															
254	นักวิชาการเงินและบัญชี	ช.ก.	1		39,080	468,960	1	1	1	14,160	15,480	16,080	483,120	498,600	514,680	นางสาวณัฐชนน ทองแข็ง
255	เจ้าพนักงานการเงินและบัญชี	ข.จ.	1		24,270	291,240	1	1	1	11,040	11,160	10,920	302,280	313,440	324,360	นางสาวทัศนีย์ ศรีนิมิต
	พนักงานช่างตามภารกิจ															
256	ผู้ช่วยเจ้าพนักงานการเงินและบัญชี	ป.วส.	1		15,150	181,800	1	1	1	7,320	7,680	7,920	189,120	196,800	204,720	นางสาวธิดารัตน์ พรหมนาน
	ส่วนควบคุมอาคารและสิ่งแวดล้อม															
	งานบริหารงานทั่วไป															
257	เจ้าพนักงานธุรการ	ข.จ.	1		30,770	369,240	1	1	1	11,880	12,360	12,960	381,120	393,480	406,440	นางสาวณัฐกัญญา ละมั่งผูก
258	เจ้าพนักงานธุรการ	ป.จ.	1		12,220	146,640	1	1	1	6,120	6,000	6,360	152,760	158,760	165,120	นางสาวสุพิชา สมบูรณ์
	พนักงานช่างตามภารกิจ															
259	ผู้ช่วยเจ้าพนักงานธุรการ	ป.วส.	1		13,370	160,440	1	1	1	6,480	6,720	6,960	166,920	173,640	180,600	นายณัฐพงษ์ จันทร์พรม
260	ผู้ช่วยเจ้าพนักงานธุรการ	ป.วส.	1		14,880	178,560	1	1	1	7,200	7,440	7,800	185,760	193,200	201,000	นางสาวอังคณา ทวีการ
	ฝ่ายควบคุมอาคาร															
261	หัวหน้าฝ่ายควบคุมอาคาร	ต้น	1		39,630	475,560	1	1	1	15,240	15,720	16,440	508,800	524,520	540,960	นางสาวสวลี เรืองรอง
	งานควบคุมอาคาร															
262	สถาปนิก	ป.ก/ช.ก.	1		ว่างเดิม	355,320	1	1	1	12,000	12,000	12,000	367,320	379,320	391,320	ว่างเดิม (ขอไว้ กสธ.เปิดสอบ)
263	นายช่างโยธา	ข.จ.	1		28,880	346,560	1	1	1	11,160	11,520	11,880	357,720	369,240	381,120	นายชนนพิชัย ปอดดีโพ่ง
	พนักงานช่างตามภารกิจ															
264	ผู้ช่วยนายช่างโยธา	ป.วส.	1		ว่างเดิม	138,000	1	1	1	-	5,520	5,760	138,000	143,520	149,280	ว่างเดิม
	งานซ่อมโยธาอาคาร															
265	นายช่างโยธา	อ.ส.	1		32,450	389,400	1	1	1	13,320	13,440	13,080	402,720	416,160	429,240	นายสิทธิพันธ์ ภัคดิโพรง
	พนักงานช่างตามภารกิจ															
266	ผู้ช่วยเจ้าพนักงานธุรการ	ป.วส.	1		12,090	145,080	1	1	1	5,880	6,120	6,360	150,960	157,080	163,440	นางสาวนุสร โพธิ์รอด
267	ผู้ช่วยเจ้าพนักงานธุรการ	ป.วส.	1		กำหนดเดิม		1	1	1	138,000	5,520	5,760	138,000	143,520	149,280	กำหนดเพิ่ม
	พนักงานช่างทั่วไป															
268	คนงาน	ทั่วไป	1		กำหนดเดิม		1	1	1	108,000	-	-	108,000	108,000	108,000	กำหนดเดิม
	ฝ่ายสิ่งแวดล้อม															
269	หัวหน้าฝ่ายสิ่งแวดล้อม	ต้น	1		ว่างเดิม	393,600	1	1	1	13,620	13,620	13,620	425,220	438,840	452,460	ว่างเดิม (เรียกสรรหาจาก ก.พ.ข.)
	งานจัดทำสิ่งแวดล้อม															
270	สถาปนิก	ช.ก.	1		38,520	462,240	1	1	1	13,320	15,240	15,720	475,560	490,800	506,520	นายพงษ์สิทธิ์ บุญวงศ์ชาคร
271	นายช่างโยธา	ป.จ.	1		13,760	165,120	1	1	1	6,600	6,480	7,080	171,720	178,200	185,280	นายทวิน ภูมิศาสตร์
	งานควบคุมสิ่งแวดล้อม															
272	นายช่างโยธา	ข.จ.	1		33,310	399,720	1	1	1	13,440	13,320	13,200	413,160	426,480	439,680	นายคุณศักดิ์ พชรอุดม
273	นายช่างโยธา	ข.จ.	1		22,490	269,880	1	1	1	10,560	10,800	11,040	280,440	291,240	302,280	นางสาวพิชญากัญ ศรีศิริวัฒน์
	พนักงานช่างตามภารกิจ															
274	ผู้ช่วยนายช่างโยธา	ป.วส.	1		15,260	183,120	1	1	1	7,440	7,680	8,040	190,560	198,240	206,280	นายอรณพ ฒ ทังสูง
	ส่วนควบคุมช่างโยธา															
	งานบริหารงานทั่วไป															
275	นักจัดการงานทั่วไป	ช.ก.	1		31,880	382,560	1	1	1	13,440	13,320	13,320	396,000	409,320	422,640	นายณัฐกฤต โสภธิจินตประณี

ที่	ชื่อสายงาน (7)	ระดับตำแหน่ง	จำนวนทั้งหมด	จำนวน (คน)	จำนวนที่มีอยู่ในปัจจุบัน		อัตราค่าตอบแทนที่คิดว่าจะคิดมีในระยะเวลา 3 ปีข้างหน้า	ค่าใช้จ่ายเพิ่มขึ้น (3)			ค่าใช้จ่ายรวม (4)			หมายเหตุ
					จำนวน (คน)	เงินเดือน		เงินประจำตำแหน่ง	2567	2568	2569	2567	2568	
276	เจ้าพนักงานธุรการ	สจ.	1	1	16,920	203,040	1	1	1	9,240	2567	2568	2569	หมายเหตุ นางสาวอุบลรัตน์ บัวงาม
277	พนักงานจ้างตามภารกิจ													
278	ผู้ช่วยเจ้าพนักงานธุรการ	ป.ส.	1	1	11,500	138,000	1	1	1	5,520	143,520	149,280	155,280	นางสาวกัญจน์ เต๋อโอ
279	ผู้ช่วยเจ้าพนักงานธุรการ	ป.ส.	1	1	11,500	138,000	1	1	1	5,520	143,520	149,280	155,280	นางสาวรุ่งทิพย์ สัมมาพันธ์
280	พนักงานขับรถ	ทักษะ	1	1	10,180	122,160	1	1	1	4,920	127,080	132,240	137,640	นายพงษ์ศักดิ์ เข็มเงิน
281	ฝ่ายนิติกรรมโยธา													
282	หัวหน้าฝ่ายวิศวกรรมโยธา	ต้น	1	1	30,220	362,640	1	1	1	13,440	394,080	407,400	420,720	นายอนุชา เทพโสตา
283	งานวิศวกรรมโยธา													
284	วิศวกรโยธา	ป.ก./ช.ก.	1											
285	วิศวกรโยธา	ป.ก./ช.ก.	1											
286	นายช่างโยธา	ป.ง./ช.ง.	1											
287	นายช่างโยธา	ป.ง.	1											
288	พนักงานจ้างตามภารกิจ													
289	ผู้ช่วยนายช่างสำรวจ	ป.ว.ส.	1	1	16,120	193,440	1	1	1	7,800	201,240	209,400	217,800	นายสุวิทย์ ธีระอ่อน
290	ผู้ช่วยนายช่างโยธา	ป.ว.ส.	1	1	11,500	138,000	1	1	1	5,520	143,520	149,280	155,280	นางสาวนริศรา กิ่งเงินมีกลิ่น
291	ผู้ช่วยนายช่างโยธา	ป.ว.ส.	1	1	11,500	138,000	1	1	1	5,520	143,520	149,280	155,280	นายชัชวาลย์ บุชชาภรณ์
292	ผู้ช่วยนายช่างโยธา	ป.ว.ส.	1	1	11,500	138,000	1	1	1	5,520	143,520	149,280	155,280	นายรัฐกิจ รัฐกิจวิจารณ์ น.นทร
293	ผู้ช่วยนายช่างโยธา	ป.ว.ส.	1	1	11,500	138,000	1	1	1	5,520	143,520	149,280	155,280	
294	พนักงานจ้างทั่วไป	ทั่วไป	1	1	9,000	108,000	1	1	1	-	108,000	108,000	108,000	นายกานตพงศ์ สมงคลรัมย์
295	ฝ่ายสถาปัตย์กรรม													
296	หัวหน้าฝ่ายสถาปัตย์กรรม	ต้น	1											
297	งานสถาปัตย์กรรม													
298	สถาปนิก	ป.ก./ช.ก.	1											
299	นายช่างโยธา	ช.ง.	1											
300	นายช่างโยธา	ป.ง./ช.ง.	1											
301	พนักงานจ้างตามภารกิจ													
302	ผู้ช่วยนายช่างโยธา	ป.ว.ส.	1	1	11,500	138,000	1	1	1	5,520	143,520	149,280	155,280	นายภูธร อ่อนซ่า
303	ผู้ช่วยนายช่างโยธา	ป.ว.ส.	1	1	20,250	243,000	1	1	1	9,720	252,720	262,920	273,480	นายพัชร พงสภ
304	ผู้ช่วยนายช่างโยธา	ป.ว.ส.	1	1	18,320	219,840	1	1	1	8,880	228,720	237,960	247,560	นายณศักดิ์ ต้องประสงค์
305	ส่วนบริหารงานทั่วไป													
306	เจ้าพนักงานธุรการ	ช.ง.	1	1	33,310	399,720	1	1	1	13,440	413,160	426,480	439,680	นางสาวสุภาวรัตน์ ฝั่งขวา
307	พนักงานจ้างตามภารกิจ													
308	ผู้ช่วยเจ้าพนักงานธุรการ	ป.ว.ส.	1	1	9,400	112,800	1	1	1	4,560	117,360	122,160	127,080	นางสาวจุฑารัตน์ พัดเที่ยง
309	ผู้ช่วยเจ้าพนักงานธุรการ	ป.ว.ส.	1	1	138,000	1,656,000	1	1	1	138,000	1,656,000	1,656,000	1,656,000	กำหนดเพิ่ม
310	ฝ่ายสาธารณูปโภค													
311	หัวหน้าฝ่ายสาธารณูปโภค	ต้น	1											
312	งานสาธารณูปโภค													
313	นายช่างโยธา	สจ.	1	1	37,410	448,920	1	1	1	13,320	462,240	475,560	490,800	นายพิเชษฐ ภูมิพิทอง
314	พนักงานจ้างตามภารกิจ													
315	พนักงานขับรถเครื่องจักรกลขนาดหนัก	ทักษะ	1	1	22,340	268,080	1	1	1	10,800	278,880	290,040	301,680	นายสมศักดิ์ ภู่งวงจง
316	พนักงานขับรถเครื่องจักรกลขนาดหนัก	ทักษะ	1	1	18,100	217,200	1	1	1	8,760	225,960	235,080	244,560	นายเจริญ เข็มเงิน
317	พนักงานขับรถเครื่องจักรกลขนาดหนัก	ทักษะ	1	1	18,270	219,240	1	1	1	8,880	228,120	237,360	246,960	นายณัฐพงษ์ อรรถสิทธิ์
318	พนักงานขับรถเครื่องจักรกลขนาดหนัก	ทักษะ	1	1	15,000	180,000	1	1	1	7,200	187,200	194,760	202,560	นายอรรถ อัฐินาย
319	พนักงานขับรถเครื่องจักรกลขนาดกลาง	ทักษะ	1	1	15,000	180,000	1	1	1	7,200	187,200	194,760	202,560	นายสมศักดิ์ ศพท

ที่	ชื่อบุคคล (7)	ระดับตำแหน่ง	จำนวนหุ้น	จำนวนหุ้นอยู่ในปัจจุบัน			อัตราส่วนที่คิดค่าเฉลี่ย		อัตราส่วนที่เพิ่มขึ้น (3)			ค่าใช้จ่ยรวม (4)			หมายเหตุ
				จำนวน (คน)	เงินเดิม	เงินประจำตำแหน่ง	2567	2568	2569	2567	2568	2569	2567	2568	
307	พ.ร.ท.นายชัชวาลย์	ช้กะ	1		112,800		1	1	1					122,160	ว่างเต็ม
308	พ.ร.ท.นายชัชวาลย์	ช้กะ	1	15,260	183,120		1	1	1		7,440			206,280	นายปัญญา สัตยพันธ์
309	นางสาวณัฏฐา	ช้กะ	1	9,000	108,000		1	1	1				108,000	108,000	นางวรรณ พรหมเจริญ
310	นางสาวณัฏฐา	ช้กะ	1	9,000	108,000		1	1	1				108,000	108,000	นางสาวอุษา สัตยพันธ์
311	นางสาวณัฏฐา	ช้กะ	1	9,000	108,000		1	1	1				108,000	108,000	นายอนุช อุธิวรรณาภิรมย์
312	นางสาวณัฏฐา	ช้กะ	1	ว่างเต็ม	108,000		1	1	1				108,000	108,000	ว่างเต็ม
313	นางสาวณัฏฐา	ช้กะ	1	9,000	108,000		1	1	1				108,000	108,000	นายสมชาย เพ็ชรจินดา
314	นางสาวณัฏฐา	ช้กะ	1	9,000	108,000		1	1	1				108,000	108,000	นายณรงค์ ปานอิม
315	นางสาวณัฏฐา	ช้กะ	1	9,000	108,000		1	1	1				108,000	108,000	นายพายุ ฤกษ์เมือง
316	นางสาวณัฏฐา	ช้กะ	1	9,000	108,000		1	1	1				108,000	108,000	นายประเวศ วัฒนพรศรี
317	นางสาวณัฏฐา	ช้กะ	1	9,000	108,000		1	1	1				108,000	108,000	นายจรัสเดช แสงสง่า
318	นางสาวณัฏฐา	ช้กะ	1	9,000	108,000		1	1	1				108,000	108,000	นายปฏิพัทธ์ จักรนิม
319	นางสาวณัฏฐา	ช้กะ	1	9,000	108,000		1	1	1				108,000	108,000	นายเดวิดศักดิ์ ศรีเมือง
320	นางสาวณัฏฐา	ช้กะ	1	9,000	108,000		1	1	1				108,000	108,000	นายสงศักดิ์ มาชัยภักดิ์
321	นางสาวณัฏฐา	ช้กะ	1	9,000	108,000		1	1	1				108,000	108,000	นางชญาภา พันธุ์
322	นางสาวณัฏฐา	ช้กะ	1	9,000	108,000		1	1	1				108,000	108,000	นายณัฐดนัย กลิ่นเกษง
323	นางสาวณัฏฐา	ช้กะ	1	ว่างเต็ม	108,000		-1						-	-	ว่างเต็ม
324	นางสาวณัฏฐา	ช้กะ	1	9,000	108,000		1	1	1				108,000	108,000	นางวิมลพร สุขประเสริฐ
325	นางสาวณัฏฐา	ช้กะ	1	9,000	108,000		1	1	1				108,000	108,000	นายสิทธิโชค กลิ่นชุม
326	นางสาวณัฏฐา	ช้กะ	1	9,000	108,000		1	1	1				108,000	108,000	นางสาวจตุรรม เพียรพา
327	นางสาวณัฏฐา	ช้กะ	1	9,000	108,000		1	1	1				108,000	108,000	นายสมิทธิ์ อยี
328	นางสาวณัฏฐา	ช้กะ	1	9,000	108,000		1	1	1				108,000	108,000	นางวรรณภา มั่งประเสริฐ
329	นางสาวณัฏฐา	ช้กะ	1	9,000	108,000		1	1	1				108,000	108,000	นายบ่อม ธีรสุภานต์
330	นางสาวณัฏฐา	ช้กะ	1	9,000	108,000		1	1	1				108,000	108,000	นายณกร โสฬสแก้ว
331	นางสาวณัฏฐา	ช้กะ	1	9,000	108,000		1	1	1				108,000	108,000	นางสาวศุภนิภา กลิ่นหอม
332	นางสาวณัฏฐา	ช้กะ	1	9,000	108,000		1	1	1				108,000	108,000	นางสาวสัปดาห์ย์ บัวเคลือบ
333	นางสาวณัฏฐา	ช้กะ	1	9,000	108,000		1	1	1				108,000	108,000	นางนัฏฐ์ จันทรพรหม
334	นางสาวณัฏฐา	ช้กะ	1	9,000	108,000		1	1	1				108,000	108,000	นายคัง แสงทอง
335	นางสาวณัฏฐา	ช้กะ	1	9,000	108,000		1	1	1				108,000	108,000	ว่างเต็ม
336	นางสาวณัฏฐา	ช้กะ	1	9,000	108,000		1	1	1				108,000	108,000	นางสาวพิมพ์สุภัค ทองโพธิ์
337	นางสาวณัฏฐา	ช้กะ	1	ว่างเต็ม	297,900		1	1	1		9,720	9,720	307,620	317,340	ว่างเต็ม (ขอให้กลับเปิดสอบ)
338	นางสาวณัฏฐา	ช้กะ	1	9,000	108,000		1	1	1				108,000	108,000	นายสุรยุทธ มีผล
339	นางสาวณัฏฐา	ช้กะ	1	9,000	108,000		1	1	1				108,000	108,000	นายสมนันต์ สุวรรณพงษ์
340	นางสาวณัฏฐา	ช้กะ	1	9,000	108,000		1	1	1				108,000	108,000	นายวิรัตน์ สัตยพันธ์
341	นางสาวณัฏฐา	ช้กะ	1	ว่างเต็ม	108,000		1	1	1				108,000	108,000	ว่างเต็ม
342	นางสาวณัฏฐา	ช้กะ	1	9,000	108,000		1	1	1				108,000	108,000	นายนิล นากุ้ง
343	นางสาวณัฏฐา	ช้กะ	1	9,000	108,000		1	1	1				108,000	108,000	นายธีรณย์ กมลปราโมทย์
344	นางสาวณัฏฐา	ช้กะ	1	ว่างเต็ม	108,000		1	1	1				108,000	108,000	ว่างเต็ม
345	นางสาวณัฏฐา	ช้กะ	1	9,000	108,000		1	1	1				108,000	108,000	นางสาวชฎิยาพร พงษ์ศรี
346	นางสาวณัฏฐา	ช้กะ	1	9,000	108,000		1	1	1				108,000	108,000	นางสาวพจนมา เพิ่มลาภ
347	นางสาวณัฏฐา	ช้กะ	1	9,000	108,000		1	1	1				108,000	108,000	นายบุญเพ็ง สุขประสงค์
348	นางสาวณัฏฐา	ช้กะ	1	9,000	108,000		1	1	1				108,000	108,000	นายสมพร เพ็ชร

ที่	ชื่อสายงาน (7)	ระดับตำแหน่ง	จำนวนทั้งหมด	จำนวนที่ถืออยู่ในปัจจุบัน	จำนวนที่ถืออยู่ในปัจจุบัน		อัตราส่วนที่ถือค่าจะคิดมีในระยะเวลา 3 ปีข้างหน้า	อัตราส่วนที่เพิ่มขึ้น (3)		ค่าเข้าช่ยรวม (4)				หมายเหตุ	
					จำนวน (คน)	เงินต้น		เงินประจำตำแหน่ง	2567	2568	2569	2567	2568		2569
349	คนงาน	ทั่วไป	1	1	9,000	108,000	1	1	1	-	108,000	108,000	108,000	108,000	นายชัญญา พทพ
350	คนงาน	ทั่วไป	1	1	ว่างเต็ม	108,000	1	1	1	-	108,000	108,000	108,000	108,000	ว่างเต็ม
351	คนงาน	ทั่วไป	1	1	9,000	108,000	1	1	1	-	108,000	108,000	108,000	108,000	นายสมาน อภัย
352	คนงาน	ทั่วไป	1	1	9,000	108,000	1	1	1	-	108,000	108,000	108,000	108,000	นางจันทร์จิรา พงศ์ศรี
353	คนงาน	ทั่วไป	1	1	9,000	108,000	1	1	1	-	108,000	108,000	108,000	108,000	นายภาคกรภูมิ วงษาวิภา
354	คนงาน	ทั่วไป	1	1	9,000	108,000	1	1	1	-	108,000	108,000	108,000	108,000	นายชัชชัย งามบุญชัย
355	คนงาน	ทั่วไป	1	1	9,000	108,000	1	1	1	-	108,000	108,000	108,000	108,000	นายดำรงศักดิ์ สังข์ชัย
356	คนงาน	ทั่วไป	1	1	ว่างเต็ม	108,000	1	1	1	-	108,000	108,000	108,000	108,000	ว่างเต็ม
357	คนงาน	ทั่วไป	1	1	ว่างเต็ม	108,000	1	1	1	-	108,000	108,000	108,000	108,000	ว่างเต็ม
358	งานไฟฟ้าสาธารณะ	บง./ผ.	1	1	ว่างเต็ม	297,900	1	1	1	9,720	9,720	307,620	317,340	327,060	ว่างเต็ม
359	พนักงานช่างเทคนิคการกิจ	บ.ส.	1	1	19,140	229,680	1	1	1	9,240	9,240	238,920	248,160	258,480	นายศุภวัฒน์ ศรีสวัสดิ์
360	ผู้ควบคุมช่างไฟฟ้า	บ.ส.	1	1	18,420	221,040	1	1	1	8,880	9,240	229,920	239,160	248,760	นายปรภรณ ธีระประไพ
361	ผู้ควบคุมช่างไฟฟ้า	บ.ส.	1	1	11,910	142,920	1	1	1	5,760	6,000	148,680	154,680	160,920	นายณฤช ธีระชู
362	พนักงานขับรถยนต์	ทักษะ	1	1	11,140	133,680	1	1	1	5,400	5,640	139,080	144,720	150,600	นายชัญญาพร วัฒน
363	พนักงานขับรถยนต์	ทักษะ	1	1	15,590	187,080	1	1	1	7,560	7,800	194,640	202,440	210,600	นายชัญญาพร วัฒน
364	พนักงานช่างทั่วไป	ทักษะ	1	1	15,740	188,880	1	1	1	7,560	7,920	196,440	204,360	212,640	นายชัญญาพร วัฒน
365	คนงาน	ทั่วไป	1	1	9,000	108,000	1	1	1	-	108,000	108,000	108,000	108,000	นายพิชิต ชุมภา
366	คนงาน	ทั่วไป	1	1	ว่างเต็ม	108,000	1	1	1	-	108,000	108,000	108,000	108,000	ว่างเต็ม
367	คนงาน	ทั่วไป	1	1	9,000	108,000	1	1	1	-	108,000	108,000	108,000	108,000	นายพลกร์ ดาวทอง
368	คนงาน	ทั่วไป	1	1	9,000	108,000	1	1	1	-	108,000	108,000	108,000	108,000	นายวิวัฒน์ ภูมิศาสตร์
369	คนงาน	ทั่วไป	1	1	9,000	108,000	1	1	1	-	108,000	108,000	108,000	108,000	นายสุรศักดิ์ ศิริชัย
370	คนงาน	ทั่วไป	1	1	9,000	108,000	1	1	1	-	108,000	108,000	108,000	108,000	นายชัช โสพิพรรณ
371	คนงาน	ทั่วไป	1	1	9,000	108,000	1	1	1	-	108,000	108,000	108,000	108,000	นายประวิทย์ แสงต้น
372	คนงาน	ทั่วไป	1	1	ว่างเต็ม	108,000	1	1	1	-	108,000	108,000	108,000	108,000	ว่างเต็ม
373	คนงาน	ทั่วไป	1	1	ว่างเต็ม	108,000	1	1	1	-	108,000	108,000	108,000	108,000	ว่างเต็ม
374	คนงาน	ทั่วไป	1	1	9,000	108,000	1	1	1	-	108,000	108,000	108,000	108,000	นายอภิชาติ ชังบัว
375	คนงาน	ทั่วไป	1	1	9,000	108,000	1	1	1	-	108,000	108,000	108,000	108,000	นายสุรศักดิ์ สิทธิชัย
376	คนงาน	ทั่วไป	1	1	9,000	108,000	1	1	1	-	108,000	108,000	108,000	108,000	นายโพธิ์ ว่องทะเล
377	งานสาธารณะ	บ.ก.	1	1	25,670	308,040	1	1	1	9,960	10,200	318,000	328,200	339,000	นางสาวอรุณรัตน์ วงศ์ศษ
378	นักวิชาการเศรษฐ	ร.ร.	1	1	22,490	269,880	1	1	1	10,560	10,800	280,440	291,240	302,280	นายจตุรงค์ รอดสิน
379	พนักงานช่างเทคนิคการกิจ	ทักษะ	1	1	14,340	172,080	1	1	1	6,960	7,200	179,040	186,240	193,800	นายสุชาติ สองใส
380	พนักงานขับรถยนต์	ทักษะ	1	1	16,040	192,480	1	1	1	7,800	8,040	200,280	208,320	216,720	นายสุวิทย์ พงษ์จนะ
381	พนักงานขับรถยนต์	ทักษะ	1	1	13,790	165,480	1	1	1	6,720	6,960	172,200	179,160	186,360	นายณพล กระแสสินธุ์
382	พนักงานขับรถยนต์	ทักษะ	1	1	16,320	195,840	1	1	1	7,920	8,160	203,760	211,920	220,440	นายวิวัฒน์ คำจริง
383	พนักงานขับรถยนต์	ทักษะ	1	1	15,140	181,680	1	1	1	7,320	7,560	189,000	196,560	204,480	นายณธนา สุวรรณรัตน์
384	พนักงานขับรถยนต์	ทักษะ	1	1	14,200	170,400	1	1	1	6,840	7,200	177,240	184,440	191,880	นายโพธิ์ ธีระสุวรรณ
385	พนักงานขับรถยนต์	ทักษะ	1	1	9,400	112,800	1	1	1	4,560	4,800	117,360	122,160	127,080	นายวิทย์ วงศ์เนตร
386	คนงาน	ทั่วไป	1	1	9,000	108,000	1	1	1	-	108,000	108,000	108,000	108,000	นายสมชาย ปุลาต
387	คนงาน	ทั่วไป	1	1	9,000	108,000	1	1	1	-	108,000	108,000	108,000	108,000	นายไพรัช ปุณิต

ที่	ชื่อสายงาน (7)	ระดับตำแหน่ง	จำนวนทั้งหมด	จำนวนที่อยู่ในปัจจุบัน			อัตราค่าจ้างเดิม	อัตราค่าจ้างใหม่/ลด	ค่าจ้างที่เพิ่มขึ้น (3)			ค่าจ้างรวม (4)			หมายเหตุ			
				จำนวน (คน)	เงินเดือน	เงินประจำตำแหน่ง			2567	2568	2569	2567	2568	2569		2567	2568	2569
388	คนงาน	ทั่วไป	1	1	9,000	108,000	1	1	1	1	1	-	-	-	108,000	108,000	108,000	นางสาววิภาณี วัฒนวงศ์
389	คนงาน	ทั่วไป	1	1	9,000	108,000	1	1	1	1	1	-	-	-	108,000	108,000	108,000	นางสาวดวงใจพร พนมงาม
390	คนงาน	ทั่วไป	1	1	ว่างเดิม	108,000	1	1	1	1	1	-	-	-	108,000	108,000	108,000	ว่างเดิม
391	คนงาน	ทั่วไป	1	1	9,000	108,000	1	1	1	1	1	-	-	-	108,000	108,000	108,000	นายบรรณศักดิ์ นิสสัยอ่อน
392	คนงาน	ทั่วไป	1	1	9,000	108,000	1	1	1	1	1	-	-	-	108,000	108,000	108,000	นายเจริญ อยุ่รัตน์
393	คนงาน	ทั่วไป	1	1	9,000	108,000	1	1	1	1	1	-	-	-	108,000	108,000	108,000	นางบุษยา จันทร์ฉาย
394	คนงาน	ทั่วไป	1	1	9,000	108,000	1	1	1	1	1	-	-	-	108,000	108,000	108,000	นางสาวอรุณรัตน์ ศรีง่า
395	คนงาน	ทั่วไป	1	1	ว่างเดิม	108,000	1	1	1	1	1	-	-	-	108,000	108,000	108,000	ว่างเดิม
396	คนงาน	ทั่วไป	1	1	ยุบเลิก	-	-	-	-	-	-	-	-	-	-	-	-	ยุบเลิก
397	คนงาน	ทั่วไป	1	1	ว่างเดิม	108,000	1	1	1	1	1	-	-	-	108,000	108,000	108,000	ว่างเดิม
398	คนงาน	ทั่วไป	1	1	9,000	108,000	1	1	1	1	1	-	-	-	108,000	108,000	108,000	นายศักดิ์ชัย อ่อนผล้า
399	คนงาน	ทั่วไป	1	1	9,000	108,000	1	1	1	1	1	-	-	-	108,000	108,000	108,000	นายจักรกฤษ ขานศรี
400	คนงาน	ทั่วไป	1	1	ว่างเดิม	108,000	1	1	1	1	1	-	-	-	108,000	108,000	108,000	ว่างเดิม
401	คนงาน	ทั่วไป	1	1	9,000	108,000	1	1	1	1	1	-	-	-	108,000	108,000	108,000	นายสมเกียรติ จันทร์ฉาย
402	คนงาน	ทั่วไป	1	1	9,000	108,000	1	1	1	1	1	-	-	-	108,000	108,000	108,000	นายณัฐวุฒิ มงคลยศ
403	คนงาน	ทั่วไป	1	1	9,000	108,000	1	1	1	1	1	-	-	-	108,000	108,000	108,000	นายคัมภีร์ อ่วมประไพ
404	คนงาน	ทั่วไป	1	1	9,000	108,000	1	1	1	1	1	-	-	-	108,000	108,000	108,000	นางสมพวีร์ สระทองจันทร์
405	คนงาน	ทั่วไป	1	1	9,000	108,000	1	1	1	1	1	-	-	-	108,000	108,000	108,000	นางรองศรี เทืองฟู
406	คนงาน	ทั่วไป	1	1	9,000	108,000	1	1	1	1	1	-	-	-	108,000	108,000	108,000	นางเมธิ สร้อยพันธ์
407	คนงาน	ทั่วไป	1	1	9,000	108,000	1	1	1	1	1	-	-	-	108,000	108,000	108,000	นายประพันธ์พงษ์ สันติวิธานนท์
408	คนงาน	ทั่วไป	1	1	9,000	108,000	1	1	1	1	1	-	-	-	108,000	108,000	108,000	นายภูธร พนมณี
409	คนงาน	ทั่วไป	1	1	9,000	108,000	1	1	1	1	1	-	-	-	108,000	108,000	108,000	นายวิชัย ชิงบัว
410	คนงาน	ทั่วไป	1	1	9,000	108,000	1	1	1	1	1	-	-	-	108,000	108,000	108,000	นายเด่น บรมเทพกิจ
411	คนงาน	ทั่วไป	1	1	ว่างเดิม	108,000	1	1	1	1	1	-	-	-	108,000	108,000	108,000	ว่างเดิม
412	คนงาน	ทั่วไป	1	1	9,000	108,000	1	1	1	1	1	-	-	-	108,000	108,000	108,000	นางสาวศิวินทิพย์ ชูทรัพย์นิยม
413	คนงาน	ทั่วไป	1	1	9,000	108,000	1	1	1	1	1	-	-	-	108,000	108,000	108,000	นางสุติมา พึ่งฉาย
414	คนงาน	ทั่วไป	1	1	9,000	108,000	1	1	1	1	1	-	-	-	108,000	108,000	108,000	นางศุภรณ์ เทนฟู
415	คนงาน	ทั่วไป	1	1	9,000	108,000	1	1	1	1	1	-	-	-	108,000	108,000	108,000	นางนิตยา สมบุญจง
416	คนงาน	ทั่วไป	1	1	9,000	108,000	1	1	1	1	1	-	-	-	108,000	108,000	108,000	นางพัชยา กลิ่นหอม
417	คนงาน	ทั่วไป	1	1	9,000	108,000	1	1	1	1	1	-	-	-	108,000	108,000	108,000	นายไพเชษฐ์ นิพัทธ์
418	คนงาน	ทั่วไป	1	1	9,000	108,000	1	1	1	1	1	-	-	-	108,000	108,000	108,000	นางสาววิชชา บุญมาบุญดี
419	คนงาน	ทั่วไป	1	1	9,000	108,000	1	1	1	1	1	-	-	-	108,000	108,000	108,000	นายกรัณต์ เพ็ชรกล้า
420	คนงาน	ทั่วไป	1	1	9,000	108,000	1	1	1	1	1	-	-	-	108,000	108,000	108,000	นางทิววรรณ อยุ่
421	คนงาน	ทั่วไป	1	1	9,000	108,000	1	1	1	1	1	-	-	-	108,000	108,000	108,000	นางสาวอรพรรณ สัจจ์ชัย
422	คนงาน	ทั่วไป	1	1	9,000	108,000	1	1	1	1	1	-	-	-	108,000	108,000	108,000	นางสาวศิวิพร พนมงาม สกลนคร
423	คนงาน	ทั่วไป	1	1	9,000	108,000	1	1	1	1	1	-	-	-	108,000	108,000	108,000	นางละอาน พนมคุณศรี
424	คนงาน	ทั่วไป	1	1	ว่างเดิม	108,000	1	1	1	1	1	-	-	-	108,000	108,000	108,000	ว่างเดิม
425	ฝ่ายเครื่องจักรกล	ต้น	1	1	ว่างเดิม	393,600	18,000	1	1	1	1	13,620	13,620	13,620	425,220	438,840	452,460	ว่างเดิม (รายการสรรหาจาก ก.พ.)
426	ผู้ช่วยช่างเครื่องกล	ปวส.	1	1	16,580	198,960	1	1	1	1	1	8,040	8,280	8,640	207,000	215,280	223,920	นายอนันต์ ชินปาน
427	ผู้ช่วยช่างเครื่องกล	ปวส.	1	1	11,910	142,920	1	1	1	1	1	5,760	6,000	6,240	148,680	154,680	160,920	นายอดิวิทย์ จิตต์อำไพ
428	พนักงานขับรถ	ทักษะ	1	1	10,590	127,080	1	1	1	1	1	5,160	5,400	5,520	132,240	137,640	143,160	นายอุทัย โคตรสืบ

ที่	ชื่อโครงการงาน (7)	ระดับตำแหน่ง	จำนวนทั้งหมด	จำนวนที่มีอยู่ในปัจจุบัน		อัตราค่าตอบแทนที่คาดว่าจะต้องมีในระยะเวลา 3 ปีข้างหน้า		ค่าใช้จ่ายเพิ่มขึ้น (3)				ค่าใช้จ่ายรวม (4)				หมายเหตุ	
				จำนวน (คน)	เงินเดือน	เงินประจำตำแหน่ง	2567	2568	2569	2567	2568	2569	2567	2568	2569		
429	คณาน	ทั่วไป	1	1	9,000	108,000	1	1	1	-	-	-	108,000	108,000	108,000	2569	นายจักรกริช เล็กน้อย
430	คณาน	ทั่วไป	1	1	ว่างเต็ม	108,000	1	1	1	-	-	-	108,000	108,000	108,000		ว่างเต็ม
431	คณาน	ทั่วไป	1	1	9,000	108,000	1	1	1	-	-	-	108,000	108,000	108,000		นายประวิทย์ ศรีศุภราช
432	คณาน	ทั่วไป	1	1	9,000	108,000	1	1	1	-	-	-	108,000	108,000	108,000		นายราทร ประภองชาติ
433	คณาน	ทั่วไป	1	1	9,000	108,000	1	1	1	-	-	-	108,000	108,000	108,000		นายวินัย นากุขวงศ์
434	งานติดกรรออกนอกบงจากร	ปก/ชก.			ยุบเลิก					-1							ยุบเลิก
435	นักจัดการงานช่าง	ปก/ชก.	1		กำหนดเพิ่ม		1	1	1	1	355,320	12,000	355,320	367,320	379,320		กำหนดเพิ่ม
436	นายช่างไฟฟ้า	ชง.	1	1	29,340	352,080	1	1	1	11,400	11,640	12,120	343,480	375,120	387,240		นายสายัณห์ กอนแก้ว
437	พนักงานช่างเทคนิคการกิจ	ปวส.	1	1	14,980	179,760	1	1	1	7,200	7,560	7,800	186,960	194,520	202,320		นายณรงค์กร ธนะใหม่
438	พนักงานช่างยนต์	ทักษะ	1	1	10,180	122,160	1	1	1	4,920	5,160	5,400	127,080	132,240	137,640		นายศักดิ์สิทธิ์ อินทร์พินสง
439	ผู้อำนวยการกองช่างเทคนิคและสิ่งแวดล้อม	กลาง	1	1	65,490	785,880	1	1	1	24,840	20,160	27,480	945,120	965,280	992,760		นายธีระพันธ์ จัตุพล
440	ผู้ช่วยประจำ	กลุ่มที่ 1-3	1	1	28,560	342,720	1	1	1	13,440	13,320	13,080	356,160	369,480	382,560		นายสมชาย สุพล
441	พนักงานขับรถยนต์	กลุ่มที่ 1-3	1	1	29,110	349,320	1	1	1	13,320	13,440	13,320	362,640	376,080	389,400		นายอนันต์ พรหมน้อย
442	พนักงานขับรถยนต์	กลุ่มที่ 1-3	1	1	30,220	362,640	1	1	1	13,440	13,320	13,320	376,080	389,400	402,720		นายจันทิมา สัจจ์ประเสริฐ
443	พนักงานขับรถยนต์	กลุ่มที่ 1-3	1	1	27,480	329,760	1	1	1	12,960	13,440	13,320	342,720	356,160	369,480		นายธีรยศ มณีตัน
444	ภารโรง	กลุ่มที่ 1	1	1	21,010	252,120				5,880	8,760	9,000	258,000	266,760	275,760		นายธานี พรหมเจริญ
445	ผู้อำนวยการงานทั่วไป	ต้น	1		ว่างเต็ม	18,000	1	1	1	13,620	13,620	13,620	425,220	438,840	452,460		ว่างเต็ม (รอการสรรหาจาก ก.พ.)
446	นักจัดการงานทั่วไป	ปก/ชก.	1		กำหนดเพิ่ม		1	1	1	355,320	12,000	12,000	355,320	367,320	379,320		กำหนดเพิ่ม
447	เจ้าหน้าที่งานธุรการ	ชง.	1	1	16,570	198,840	1	1	1	8,880	9,000	9,000	207,720	216,720	225,720		นางสาวกานันท์ พิเศษฟู
448	พนักงานช่างเทคนิคการกิจ	ปวส.	1	1	19,950	239,400	1	1	1	9,600	9,960	10,440	249,000	258,960	269,400		นางสาวศิริลักษณ์ ชัยศรี
449	คณาน	ทั่วไป	1	1	9,000	108,000	1	1	1	-	-	-	108,000	108,000	108,000		นางสาวลักขณา ทรัพย์ศิริกาญจน์
450	คณาน	ทั่วไป	1	1	9,000	108,000	1	1	1	-	-	-	108,000	108,000	108,000		นางสาวกนกพร กลั่นประเสริฐ
451	ผู้อำนวยการกองช่างเทคนิคและสิ่งแวดล้อม	ต้น	1		ว่างเต็ม	18,000	1	1	1	13,620	13,620	13,620	425,220	438,840	452,460		ว่างเต็ม (รอการสรรหาจาก ก.พ.)
452	นักวิชาการสาธารณสุข	ชก.	1	1	31,340	376,080	1	1	1	13,320	13,320	13,440	389,400	402,720	416,160		นายอนุช พูนน้อย
453	นักวิชาการสาธารณสุข	ปก/ชก.	1		กำหนดเพิ่ม		1	1	1	355,320	12,000	12,000	355,320	367,320	379,320		กำหนดเพิ่ม
454	เจ้าพนักงานสาธารณสุข	ป.ร./ชง.			ยุบเลิก					-1							ยุบเลิก
455	ผู้ช่วยเจ้าพนักงานธุรการ	ปวส.	1	1	18,500	222,000	1	1	1	8,880	9,240	9,720	230,880	240,120	249,840		นางสาววิภา ทังรังสี
456	ผู้ช่วยเจ้าพนักงานธุรการ	ปวส.	1	1	16,480	197,760	1	1	1	7,920	8,280	8,640	205,680	213,960	222,600		นายศักดิ์สุนทร สุนทรวิจิตร
457	ผู้ช่วยเจ้าพนักงานธุรการ	ปวส.	1	1	18,490	221,880	1	1	1	8,880	9,240	9,600	230,760	240,000	249,600		นางจันทร์เพ็ญ เสนาบุตร
458	พนักงานขับรถยนต์	ทักษะ	1	1	16,810	201,720	1	1	1	8,160	8,400	8,760	209,880	218,280	227,040		นายอนุช สุข
459	พนักงานขับรถยนต์	ทักษะ	1	1	13,690	164,280	1	1	1	6,600	6,840	7,200	170,880	177,720	184,920		นายชัยมงคล จุฑารัตน
460	พนักงานขับรถยนต์	ทักษะ	1	1	16,690	200,280	1	1	1	8,040	8,400	8,760	208,320	216,720	225,480		นายจักร์ กลั่นรัมย์
461	พนักงานขับรถยนต์	ทักษะ	1	1	16,590	199,080	1	1	1	8,040	8,400	8,640	207,120	215,520	224,160		นายวิจิตร มงคลยศ
462	พนักงานขับรถยนต์	ทักษะ	1	1	11,570	138,840	1	1	1	5,640	5,880	6,120	144,480	150,360	156,480		นายทัศนะ วัคคช

ที่	ชื่อสถานงาน (7)	ระดับตำแหน่ง	จำนวนทั้งหมด	จำนวนที่มีอยู่ในปัจจุบัน		อัตราค่าจ้าง		ค่าใช้จ่ายที่เพิ่มขึ้น (3)			ค่าใช้จ่ายรวม (4)			หมายเหตุ		
				จำนวน (คน)	เงินเดือน	เงินประจำตำแหน่ง	2567	2568	2569	2567	2568	2569	2567		2568	2569
463	พนักงานขับรถยนต์	ทักษะ	1	1	13,050	156,600	1	1	1	6,360	6,600	6,840	162,960	169,560	176,400	นายพร ชื่นใจ
464	พนักงานขับรถยนต์	ทักษะ	1	1	10,690	128,280	1	1	1	5,160	5,400	5,640	133,440	138,840	144,480	นายวิชัย แก้วปานกัน
465	พนักงานขับรถยนต์	ทักษะ	1	1	10,630	127,560	1	1	1	5,160	5,400	5,640	132,720	138,120	143,760	นายไพโรจน์ สัจจ์ประเสริฐ
466	พนักงานขับรถยนต์	ทักษะ	1	1	9,000	108,000	1	1	1	-	-	-	108,000	108,000	108,000	นางเต็ม
467	พนักงานขับรถยนต์	ทักษะ	1	1	9,000	108,000	1	1	1	-	-	-	108,000	108,000	108,000	นางสาวนิตยา สมบูรณ์
468	พนักงานขับรถยนต์	ทักษะ	1	1	9,000	108,000	1	1	1	-	-	-	108,000	108,000	108,000	นางรุ่งสิตา สังข์ทอง
469	พนักงานขับรถยนต์	ทักษะ	1	1	9,000	108,000	1	1	1	-	-	-	108,000	108,000	108,000	นายเกษม แบนเนียง
470	พนักงานขับรถยนต์	ทักษะ	1	1	9,000	108,000	1	1	1	-	-	-	108,000	108,000	108,000	นางสิริวัฒน์ พวงสุวรรณ
471	พนักงานขับรถยนต์	ทักษะ	1	1	9,000	108,000	1	1	1	-	-	-	108,000	108,000	108,000	นางพิชญ์ สุพท
472	พนักงานขับรถยนต์	ทักษะ	1	1	9,000	108,000	1	1	1	-	-	-	108,000	108,000	108,000	นางสาวกัญญาณี กิมยี่ติ
473	พนักงานขับรถยนต์	ทักษะ	1	1	9,000	108,000	1	1	1	-	-	-	108,000	108,000	108,000	นางสาวนวลนิต แดงผล
474	พนักงานขับรถยนต์	ทักษะ	1	1	9,000	108,000	1	1	1	-	-	-	108,000	108,000	108,000	นายสัวยว คารักษ์
475	พนักงานขับรถยนต์	ทักษะ	1	1	9,000	108,000	1	1	1	-	-	-	108,000	108,000	108,000	นายสุรินทร์ มณีฉาย
476	พนักงานขับรถยนต์	ทักษะ	1	1	9,000	108,000	1	1	1	-	-	-	108,000	108,000	108,000	นางจิตติยากร ใจคำ
477	พนักงานขับรถยนต์	ทักษะ	1	1	9,000	108,000	1	1	1	-	-	-	108,000	108,000	108,000	นางพเยาว์ สังกระสิทธิ์
478	พนักงานขับรถยนต์	ทักษะ	1	1	9,000	108,000	1	1	1	-	-	-	108,000	108,000	108,000	นายสิริวัฒน์ ชูทอง
479	พนักงานขับรถยนต์	ทักษะ	1	1	9,000	108,000	1	1	1	-	-	-	108,000	108,000	108,000	นางสาวรุจิรัตน์ แดงกระจำ
480	พนักงานขับรถยนต์	ทักษะ	1	1	9,000	108,000	1	1	1	-	-	-	108,000	108,000	108,000	นางสาวขวัญตา แซ่เต๋
481	พนักงานขับรถยนต์	ทักษะ	1	1	9,000	108,000	1	1	1	-	-	-	108,000	108,000	108,000	นางสาวสุปราณี เทียชาบุษย์
482	พนักงานขับรถยนต์	ทักษะ	1	1	9,000	108,000	1	1	1	-	-	-	108,000	108,000	108,000	นายสมพร ปานอาษา
483	พนักงานขับรถยนต์	ทักษะ	1	1	9,000	108,000	1	1	1	-	-	-	108,000	108,000	108,000	นางสาวจิราพร วรรณทอง
484	พนักงานขับรถยนต์	ทักษะ	1	1	9,000	108,000	1	1	1	-	-	-	108,000	108,000	108,000	นางสุภาวดี ชัยทอง
485	พนักงานขับรถยนต์	ทักษะ	1	1	9,000	108,000	1	1	1	-	-	-	108,000	108,000	108,000	นางราณี อนุช
486	พนักงานขับรถยนต์	ทักษะ	1	1	9,000	108,000	1	1	1	-	-	-	108,000	108,000	108,000	นางเต็ม
487	พนักงานขับรถยนต์	ทักษะ	1	1	9,000	108,000	1	1	1	-	-	-	108,000	108,000	108,000	นายโจ พันธุ์เอก
488	พนักงานขับรถยนต์	ทักษะ	1	1	9,000	108,000	1	1	1	-	-	-	108,000	108,000	108,000	นางสาวรุจนา สนสนิท
489	พนักงานขับรถยนต์	ทักษะ	1	1	9,000	108,000	1	1	1	-	-	-	108,000	108,000	108,000	นางสาวอมิตา ศักดิ์
490	พนักงานขับรถยนต์	ทักษะ	1	1	9,000	108,000	1	1	1	-	-	-	108,000	108,000	108,000	นางลักขณา ช้อยตรง
491	พนักงานขับรถยนต์	ทักษะ	1	1	9,000	108,000	1	1	1	-	-	-	108,000	108,000	108,000	นายพิชญ์กัญจน์ ศิริ
492	พนักงานขับรถยนต์	ทักษะ	1	1	9,000	108,000	1	1	1	-	-	-	108,000	108,000	108,000	นางเต็ม
493	พนักงานขับรถยนต์	ทักษะ	1	1	9,000	108,000	1	1	1	-	-	-	108,000	108,000	108,000	นางสาวนิตยา กนปรางไพบย
494	พนักงานขับรถยนต์	ทักษะ	1	1	9,000	108,000	1	1	1	-	-	-	108,000	108,000	108,000	นางสาวกมลแก้ว ชำนาญ
495	พนักงานขับรถยนต์	ทักษะ	1	1	9,000	108,000	1	1	1	-	-	-	108,000	108,000	108,000	นางสาวกฤษณา โพธิ์ทอง
496	พนักงานขับรถยนต์	ทักษะ	1	1	9,000	108,000	1	1	1	-	-	-	108,000	108,000	108,000	นางสายใจ นฤพรรัตน์
497	พนักงานขับรถยนต์	ทักษะ	1	1	9,000	108,000	1	1	1	-	-	-	108,000	108,000	108,000	นายเกษม สดใส
498	พนักงานขับรถยนต์	ทักษะ	1	1	9,000	108,000	1	1	1	-	-	-	108,000	108,000	108,000	นายมานพ ชัยทอง
499	พนักงานขับรถยนต์	ทักษะ	1	1	9,000	108,000	1	1	1	-	-	-	108,000	108,000	108,000	นางสาวยุทิน สระพรม
500	พนักงานขับรถยนต์	ทักษะ	1	1	9,000	108,000	1	1	1	-	-	-	108,000	108,000	108,000	นางสาวพชัญ มีประติ
501	พนักงานขับรถยนต์	ทักษะ	1	1	9,000	108,000	1	1	1	-	-	-	108,000	108,000	108,000	นางอัญญา มีประติ
502	พนักงานขับรถยนต์	ทักษะ	1	1	9,000	108,000	1	1	1	-	-	-	108,000	108,000	108,000	นางสาวอรณี สิทธิชัย
503	พนักงานขับรถยนต์	ทักษะ	1	1	9,000	108,000	1	1	1	-	-	-	108,000	108,000	108,000	นางสาวบุศรินทร์ พงษ์เจริญศรี
504	พนักงานขับรถยนต์	ทักษะ	1	1	9,000	108,000	1	1	1	-	-	-	108,000	108,000	108,000	นางบุษรินทร์ จันทร์พรม
505	พนักงานขับรถยนต์	ทักษะ	1	1	9,000	108,000	1	1	1	-	-	-	108,000	108,000	108,000	นางเต็ม
506	พนักงานขับรถยนต์	ทักษะ	1	1	9,000	108,000	1	1	1	-	-	-	108,000	108,000	108,000	นางเต็ม

ที่	ชื่อสถานงาน (7)	ระดับตำแหน่ง	จำนวนทั้งหมด	จำนวนที่ขอในปีปัจจุบัน		อัตราค่าจ้างที่เพิ่มขึ้น (3)				ค่าใช้จ่ยรวม (4)				หมายเหตุ	
				จำนวน (คน)	เงินเดือน	อัตราค่าจ้าง		อัตราค่าจ้าง		อัตราค่าจ้าง		อัตราค่าจ้าง			
						เพิ่ม/ลด	เพิ่ม/ลด	เพิ่ม/ลด	เพิ่ม/ลด	เพิ่ม/ลด	เพิ่ม/ลด				
507	คนงาน	ทั่วไป	1	9,000	108,000	2567	2568	2569	2567	2568	2569	108,000	108,000	108,000	นางสาวนงนุช สุขทอง
508	คนงาน	ทั่วไป	1	9,000	108,000	1	1	1	-	-	-	108,000	108,000	108,000	นายประทีป เจริญจิตต
509	คนงาน	ทั่วไป	1	9,000	108,000	1	1	1	-	-	-	108,000	108,000	108,000	นางอรุณ ชานนตรี
510	คนงาน	ทั่วไป	1	9,000	108,000	1	1	1	-	-	-	108,000	108,000	108,000	นางสาวสุวิทย์ สีน้อย
511	คนงาน	ทั่วไป	1	9,000	108,000	1	1	1	-	-	-	108,000	108,000	108,000	นายไพฑูรย์ ทุมพวงษ์
512	คนงาน	ทั่วไป	1	9,000	108,000	1	1	1	-	-	-	108,000	108,000	108,000	นายเอกสิทธิ์ สุขผล
513	คนงาน	ทั่วไป	1	9,000	108,000	1	1	1	-	-	-	108,000	108,000	108,000	นายประทีป ทุมพวงษ์
514	คนงาน	ทั่วไป	1	9,000	108,000	1	1	1	-	-	-	108,000	108,000	108,000	นายบุญจันทร์ แอนอ้อม
515	คนงาน	ทั่วไป	1	9,000	108,000	1	1	1	-	-	-	108,000	108,000	108,000	นายปิยะพงษ์ เล็กน้อย
516	คนงาน	ทั่วไป	1	9,000	108,000	1	1	1	-	-	-	108,000	108,000	108,000	นางสาวพัชรี แซ่มณี
517	คนงาน	ทั่วไป	1	9,000	108,000	1	1	1	-	-	-	108,000	108,000	108,000	นางเจ้าน้อย สุทธิศรี
518	คนงาน	ทั่วไป		ยุบเลิก					-1						ยุบเลิก
519	คนงาน	ทั่วไป	1	9,000	108,000	1	1	1	-	-	-	108,000	108,000	108,000	นายอนุรักษ์ ฤทธิปัญญา
520	คนงาน	ทั่วไป	1	9,000	108,000	1	1	1	-	-	-	108,000	108,000	108,000	นายปรนิติน วัฒนชัย
521	คนงาน	ทั่วไป	1	9,000	108,000	1	1	1	-	-	-	108,000	108,000	108,000	นางสาวอุษา บุญมาก
522	คนงาน	ทั่วไป	1	9,000	108,000	1	1	1	-	-	-	108,000	108,000	108,000	นายวินัย โจคำ
523	คนงาน	ทั่วไป	1	9,000	108,000	1	1	1	-	-	-	108,000	108,000	108,000	นางสาวสิริฉวี คำสี
524	คนงาน	ทั่วไป	1	9,000	108,000	1	1	1	-	-	-	108,000	108,000	108,000	นายสุวิชา วัฒนน้อย
525	คนงาน	ทั่วไป	1	9,000	108,000	1	1	1	-	-	-	108,000	108,000	108,000	นางบุญสุดา บุญเกิด
526	คนงาน	ทั่วไป	1	9,000	108,000	1	1	1	-	-	-	108,000	108,000	108,000	นางสาวณัฏพร ทอมเนียม
527	คนงาน	ทั่วไป	1	9,000	108,000	1	1	1	-	-	-	108,000	108,000	108,000	นางสาวนภา สุเต็กราย
528	คนงาน	ทั่วไป	1	9,000	108,000	1	1	1	-	-	-	108,000	108,000	108,000	นายพรินทร สิงห์ฟ้าพล
529	คนงาน	ทั่วไป	1	9,000	108,000	1	1	1	-	-	-	108,000	108,000	108,000	นายสรายุทธ ชูทอง
530	คนงาน	ทั่วไป	1	9,000	108,000	1	1	1	-	-	-	108,000	108,000	108,000	นางรสนภา อินทรศวรร
531	คนงาน	ทั่วไป	1	9,000	108,000	1	1	1	-	-	-	108,000	108,000	108,000	นางณิชา วัฒนน้อย
532	คนงาน	ทั่วไป	1	9,000	108,000	1	1	1	-	-	-	108,000	108,000	108,000	นางพวงเพ็ญ สิงห์ชัย
533	คนงาน	ทั่วไป	1	9,000	108,000	1	1	1	-	-	-	108,000	108,000	108,000	นางสาวขวัญใจ ม่วงคำ
534	คนงาน	ทั่วไป	1	9,000	108,000	1	1	1	-	-	-	108,000	108,000	108,000	นางวิไลดา วรรณทอง
535	คนงาน	ทั่วไป	1	9,000	108,000	1	1	1	-	-	-	108,000	108,000	108,000	นางสาวสุวิทย์ อยู่สบาย
536	คนงาน	ทั่วไป	1	9,000	108,000	1	1	1	-	-	-	108,000	108,000	108,000	นางสาวณัฏพรณิ อัครพรวิวัฒน์
537	คนงาน	ทั่วไป	1	9,000	108,000	1	1	1	-	-	-	108,000	108,000	108,000	นางสาวสมศรี ศรีสิง่า
538	คนงาน	ทั่วไป	1	9,000	108,000	1	1	1	-	-	-	108,000	108,000	108,000	นางสาวพัชรีพร น้อยประม
539	คนงาน	ทั่วไป	1	9,000	108,000	1	1	1	-	-	-	108,000	108,000	108,000	นางสาวสุวิมา เจริญจิตต
540	คนงาน	ทั่วไป	1	9,000	108,000	1	1	1	-	-	-	108,000	108,000	108,000	นางสาวบุรฉัตร สิงห์ยนต์
541	คนงาน	ทั่วไป	1	9,000	108,000	1	1	1	-	-	-	108,000	108,000	108,000	นายบุญเลิศ โพธิ์พันธ์
542	คนงาน	ทั่วไป	1	9,000	108,000	1	1	1	-	-	-	108,000	108,000	108,000	นางสุพรรณิ ออมคำ
543	คนงาน	ทั่วไป	1	9,000	108,000	1	1	1	-	-	-	108,000	108,000	108,000	นางสม ศรีสิง่า
544	คนงาน	ทั่วไป	1	9,000	108,000	1	1	1	-	-	-	108,000	108,000	108,000	นางบุญสม ทัตศิริ
545	คนงาน	ทั่วไป	1	9,000	108,000	1	1	1	-	-	-	108,000	108,000	108,000	นางสุณี เมฆทอง
546	คนงาน	ทั่วไป	1	9,000	108,000	1	1	1	-	-	-	108,000	108,000	108,000	นางพิศ ทองไทย
547	คนงาน	ทั่วไป	1	9,000	108,000	1	1	1	-	-	-	108,000	108,000	108,000	นางสาววันดี สายน้ำใส
548	คนงาน	ทั่วไป	1	9,000	108,000	1	1	1	-	-	-	108,000	108,000	108,000	นายอนันต์ สายทอง
549	คนงาน	ทั่วไป	1	9,000	108,000	1	1	1	-	-	-	108,000	108,000	108,000	นางฉัตร
550	คนงาน	ทั่วไป	1	9,000	108,000	1	1	1	-	-	-	108,000	108,000	108,000	นายประสิทธิ์ ใจดี
551	คนงาน	ทั่วไป	1	9,000	108,000	1	1	1	-	-	-	108,000	108,000	108,000	นางสาววิมล แทนทองกลาง

ที่	ชื่อสถานที่	ระดับตำแหน่ง	จำนวนทั้งหมด	จำนวนที่มีอยู่ในปัจจุบัน		อัตราค่าตอบแทนต่อปี (บาท)		อัตราค่าตอบแทนขั้น (3)			ค่าจ้างรวม (4)			หมายเหตุ		
				จำนวน (คน)	เงินเดือน	เงินประจำตำแหน่ง	2567	2568	2569	2567	2568	2569	2567		2568	2569
552	คณงาน	ทั่วไป	1	9,000	108,000		1	1	1				108,000	108,000	108,000	นายอมศ บัวทอง
553	คณงาน	ทั่วไป	1	9,000	108,000		1	1	1				108,000	108,000	108,000	นายณัฐพล อยู่สุวรัตน์
554	คณงาน	ทั่วไป	1	9,000	108,000		1	1	1				108,000	108,000	108,000	นายณรงค์ชัย พงษ์โพธิ์น้อย
555	คณงาน	ทั่วไป	1	9,000	108,000		1	1	1				108,000	108,000	108,000	นายสุรพล แก้วเส็ก
556	คณงาน	ทั่วไป	1	9,000	108,000		1	1	1				108,000	108,000	108,000	นางสาววิมลฉัตร ก่อศลธรรม
557	คณงาน	ทั่วไป	1	9,000	108,000		1	1	1				108,000	108,000	108,000	นายฐิติวัฒน์ สดการ
558	คณงาน	ทั่วไป	1	9,000	108,000		1	1	1				108,000	108,000	108,000	นางสาววันวิสา อัครทอง
559	คณงาน	ทั่วไป	1	9,000	108,000		1	1	1				108,000	108,000	108,000	นายณัฐ พุ่มพวง
560	คณงาน	ทั่วไป	1	9,000	108,000		1	1	1				108,000	108,000	108,000	นายสิทธิชัย เตียววิจิตรกุล
561	คณงาน	ทั่วไป	1	9,000	108,000		1	1	1				108,000	108,000	108,000	นายชยพล ศรีม่วง
562	คณงาน	ทั่วไป	1	9,000	108,000		1	1	1				108,000	108,000	108,000	นางสาวปวีณา บุญประเสริฐ
563	คณงาน	ทั่วไป	1	9,000	108,000		1	1	1				108,000	108,000	108,000	นางสาวไพร ศิษยาวั
564	คณงาน	ทั่วไป	1	9,000	108,000		1	1	1				108,000	108,000	108,000	นางสาวจุฑามาศ ไฉ่คำ
565	นักวิชาการสาธารณสุข	ปก.	1	19,480	233,760		1	1	1		7,680	8,760	241,440	249,240	258,000	นายฐานันท์ ศรีสิทธิ์น้อย
566	พนักงานจ้างตามภารกิจ ผู้ช่วยเจ้าพนักงานธุรการ	ปวส.	1	18,690	224,280		1	1	1		9,000	9,720	233,280	242,640	252,360	นางนงนิตย์ จิตยาภา
567	คณงาน	ทั่วไป	1	9,000	108,000		1	1	1				108,000	108,000	108,000	นางสาวอรุณีลา ปูนนาค
568	งานส่งเสริมพัฒนาและลดปริมาณผู้ล้นอายุ	ปก.	1	20,770	249,240		1	1	1		8,760	9,000	255,000	266,760	275,760	นางสาวอศลา ไฉ่แก้ว
569	ผู้ช่วยเจ้าพนักงานธุรการ	ปวส.	1	11,500	138,000		1	1	1		5,520	6,000	143,520	149,280	155,280	นางสาวรพพร น้อยเปรม
570	พนักงานจ้างทั่วไป	ทั่วไป	1	108,000			1	1	1		108,000		108,000	108,000	108,000	ตำแหน่งเพิ่ม
571	ฝ่ายควบคุมและจัดการคุณภาพสิ่งแวดล้อม	ต้น	1	393,600	18,000		1	1	1		13,620	13,620	425,220	438,840	452,460	นางเต็ม (รอการสรรหาจาก ก.พ.)
572	นักวิชาการสุขาภิบาล	ปก.	1	22,980	275,760		1	1	1		8,760	9,240	284,520	293,760	303,240	นางสาวอติยา มิตรจิต
573	นักวิชาการสุขาภิบาล	ปก.	1	19,160	229,920		1	1	1		7,680	8,400	237,600	245,280	253,680	นางสาวอรุณชัยภูมิ เกตุธรรม
574	นักวิชาการสาธารณสุข	ปก.	1	19,160	229,920		1	1	1		7,680	8,400	237,600	245,280	253,680	นางสาวสุพรรณิณี ศรีคำ
575	ผู้ช่วยเจ้าพนักงานธุรการ	ปวส.	1	20,660	247,920		1	1	1		9,960	10,320	257,880	268,200	279,000	นางรพพร สัมมา
576	ผู้ช่วยเจ้าพนักงานธุรการ	ปวส.	1	15,300	183,600		1	1	1		7,440	7,680	191,040	198,720	206,760	นายปวีรินทร์ เกตุผล
577	พนักงานขับรถยนต์	ทักษะ	1	10,590	127,080		1	1	1		5,160	5,400	132,240	137,640	143,160	นายสมชาย มีมงคลน้อย
578	คณงาน	ทั่วไป	1	9,000	108,000		1	1	1				108,000	108,000	108,000	นายอภิรักษ์ อ่อนห้า
579	นักวิชาการสุขาภิบาล	สก.	1	33,560	402,720		1	1	1		13,440	13,080	416,160	429,240	442,320	นางสาวหิรัญญา เตชอุดม
580	นักวิชาการสุขาภิบาล	ปก./สก.	1	355,320			1	1	1		12,000	12,000	367,320	379,320	391,320	นางเต็ม
581	ผู้ช่วยเจ้าพนักงานธุรการ	ปวส.	1	16,480	197,760		1	1	1		7,920	8,280	205,680	213,960	222,600	นางสาวอริยา ชัยศรี
582	คณงาน	ทั่วไป	1	9,000	108,000		1	1	1				108,000	108,000	108,000	นางสาวอริรัตน์ แสงอำไพ

ที่	ชื่อสายงาน (7)	ระดับตำแหน่ง	จำนวนทั้งหมด	จำนวน (คน)	จำนวนที่มีอยู่ในปัจจุบัน		อัตราค่าตอบแทนที่คาดว่าจะได้รับในระยะเวลา 3 ปีข้างหน้า		อัตราค่าจ้างเดิม		ค่าใช้จ่ายเพิ่มขึ้น (3)			ค่าใช้จ่ายรวม (4)			หมายเหตุ
					เงินเดือน	เงินประจำตำแหน่ง	2567	2568	2569	2567	2568	2569	2567	2568	2569		
583	นักวิชาการสุขาภิบาล	ปก.	1	1	20,770	249,240	1	1	1	1	8,760	8,760	9,000	256,000	266,760	275,760	นายเสด็จศักดิ์ ดวงแก้ว
584	นักวิชาการสิ่งแวดล้อม	ชก.	1	1	30,790	369,480	1	1	1	1	13,080	13,440	13,320	382,560	396,000	409,320	นายภูมิวิวัฒน์ สุประเสริฐ
585	นักวิชาการสิ่งแวดล้อม	ปก./ชก.	1	1	กำหนดเพิ่ม		1	1	1	1	355,320	12,000	12,000	355,320	367,320	379,320	กำหนดเพิ่ม
586	พนักงานช่างเทคนิคการ	ปต.	1	1	11,500	138,000	1	1	1	1	5,520	5,760	6,000	143,520	149,280	155,280	นางสาววาสนา เข้มเข้ม
587	พนักงานช่างทั่วไป	ทั่วไป	1	1	9,000	108,000	1	1	1	1	-	-	-	108,000	108,000	108,000	นายณัฐกร เก่งสิน
588	ฝ่ายบริหารการคลัง	ต้น	1	1	ว่างเดิม	393,600	1	1	1	1	13,620	13,620	13,620	425,220	438,840	452,460	ว่างเดิม (รอการสรรหาจาก ก.ท.)
589	นายเสด็จแพทย์	ปก./ชก.	1	1	กำหนดเพิ่ม		1	1	1	1	355,320	12,000	12,000	355,320	367,320	379,320	กำหนดเพิ่ม
590	นายเสด็จแพทย์	ปก./ชก.	1	1	กำหนดเพิ่ม		1	1	1	1	355,320	12,000	12,000	355,320	367,320	379,320	กำหนดเพิ่ม
591	เสด็จแพทย์	ปง./ชง.			ยุบเลิก			-1	-1	-	-	-	-	-	-	-	ยุบเลิก
592	เสด็จแพทย์	ปง./ชง.			ยุบเลิก			-1	-1	-	-	-	-	-	-	-	ยุบเลิก
593	ผู้ช่วยเจ้าพนักงานการกิจ	ปต.	1	1	17,650	211,800	1	1	1	1	8,880	8,880	9,240	220,320	229,200	238,440	นางสาวลำภา สิริศักดิ์
594	ผู้ช่วยเสด็จแพทย์	ปต.	1	1	18,080	216,960	1	1	1	1	8,760	9,120	9,480	225,720	234,840	244,320	นายทรงพันธ์ ปริยานนท์
595	ผู้ช่วยเสด็จแพทย์	ปต.	1	1	11,500	138,000	1	1	1	1	5,520	5,760	6,000	143,520	149,280	155,280	นางสาวกมลวรรณ เสนาบุตร
596	ผู้ช่วยเสด็จแพทย์	ปต.	1	1	กำหนดเพิ่ม		1	1	1	1	138,000	5,520	5,760	138,000	143,520	149,280	กำหนดเพิ่ม
597	พนักงานขับรถยนต์	ทักษะ	1	1	9,990	119,880	1	1	1	1	4,800	5,040	5,280	124,680	129,720	135,000	นายชยุตต์ ปภังคผลนเรศ
598	พนักงานขับรถยนต์	ทักษะ	1	1	9,690	116,280	1	1	1	1	4,680	4,920	5,040	120,960	125,880	130,920	นายรชฎ ศักดิ์เจริญ
599	คนงาน	ทั่วไป	1	1	ว่างเดิม	108,000	1	1	1	1	-	-	-	108,000	108,000	108,000	ว่างเดิม
600	คนงาน	ทั่วไป	1	1	9,000	108,000	1	1	1	1	-	-	-	108,000	108,000	108,000	นายอภิ มอละขู
601	คนงาน	ทั่วไป	1	1	9,000	108,000	1	1	1	1	-	-	-	108,000	108,000	108,000	นายศิรินทร์ แซ่ฮิว
602	คนงาน	ทั่วไป	1	1	9,000	108,000	1	1	1	1	-	-	-	108,000	108,000	108,000	นายบรรจบ หนูแป้น
603	คนงาน	ทั่วไป	1	1	9,000	108,000	1	1	1	1	-	-	-	108,000	108,000	108,000	นางธรรษา อออาจ
604	คนงาน	ทั่วไป			ยุบเลิก			-1	-1	-	-	-	-	-	-	-	ยุบเลิก
605	คนงาน	ทั่วไป	1	1	ว่างเดิม	108,000	1	1	1	1	-	-	-	108,000	108,000	108,000	ว่างเดิม
606	คนงาน	ทั่วไป	1	1	9,000	108,000	1	1	1	1	-	-	-	108,000	108,000	108,000	นายบรรเจิด หนูแป้น
607	คนงาน	ทั่วไป	1	1	ว่างเดิม	108,000	1	1	1	1	-	-	-	108,000	108,000	108,000	ว่างเดิม
608	คนงาน	ทั่วไป	1	1	9,000	108,000	1	1	1	1	-	-	-	108,000	108,000	108,000	นายอำนาจ สุวรรณประเสริฐ
609	คนงาน	ทั่วไป	1	1	9,000	108,000	1	1	1	1	-	-	-	108,000	108,000	108,000	นายชื่นเงิน สิงห์ประเสริฐ
610	คนงาน	ทั่วไป	1	1	9,000	108,000	1	1	1	1	-	-	-	108,000	108,000	108,000	นางสาวไพโรภภา บุญธรรม
611	คนงาน	ทั่วไป	1	1	9,000	108,000	1	1	1	1	-	-	-	108,000	108,000	108,000	นางสาววาสนา เข้มเข้ม
612	คนงาน	ทั่วไป	1	1	9,000	108,000	1	1	1	1	-	-	-	108,000	108,000	108,000	นายยศศักดิ์ หารนอก
613	คนงาน	ทั่วไป	1	1	9,000	108,000	1	1	1	1	-	-	-	108,000	108,000	108,000	นายสมรงค์ ศาวสวาง
614	คนงาน	ทั่วไป	1	1	9,000	108,000	1	1	1	1	-	-	-	108,000	108,000	108,000	นายสุวัฒน์ ทัพนาคา
615	คนงาน	ทั่วไป	1	1	9,000	108,000	1	1	1	1	-	-	-	108,000	108,000	108,000	นายเกียรติศักดิ์ แดงงามเสถียร
616	นายเสด็จแพทย์ พต.1500	ปก.	1	1	20,770	249,240	1	1	1	1	8,760	8,760	9,000	276,000	284,760	293,760	นางสาวบุษเรวัฒน์ สมบุญอยู่มงคล
617	นายเสด็จแพทย์ พต.1500+ปต.5600+5600	พท.	1	1	44,930	539,160	1	1	1	1	19,560	19,680	19,560	709,920	729,600	749,160	พ.จ.อ.หญิง ทศนีย์ โทษุชาติ
618	นักวิชาการการคลัง	ปก./ชก.	1	1	กำหนดเพิ่ม		1	1	1	1	355,320	12,000	12,000	355,320	367,320	379,320	กำหนดเพิ่ม
619	นักวิชาการการคลัง	ปก./ชก.	1	1	กำหนดเพิ่ม		1	1	1	1	355,320	12,000	12,000	355,320	367,320	379,320	กำหนดเพิ่ม
620	เจ้าพนักงานสาธารณสุข	ปง./ชง.			ยุบเลิก			-1	-1	-	-	-	-	-	-	-	ยุบเลิก

ที่	ชื่อรายงาน (7)	ระดับ ตำแหน่ง	จำนวน ทั้งหมด	จำนวนที่มีอยู่ในปัจจุบัน			อัตราตำแหน่งที่คาดว่าจะว่างมี ในระยะเวลา 3 ปีข้างหน้า	ค่าใช้จ่ายเพิ่มขึ้น (3)			ค่าใช้จ่ายรวม (4)			หมายเหตุ	
				จำนวน (คน)	เงินเดือน	เงินประจำ ตำแหน่ง		2567	2568	2569	2567	2568	2569		
621	พนักงานจ้างตามภารกิจ	ป.ตรี													
622	ผู้ช่วยนักวิชาการสาธารณสุข	ป.ส.	1	18,260	219,120	1	1	1	8,880	9,120	9,600	228,000	237,120	246,720	อุปถัมภ์ นางสาวพัชรี ทองโต
623	พนักงานจ้างทั่วไป	ทั่วไป	1	9,000	108,000	1	1	1	-	-	-	108,000	108,000	108,000	นางสาวณัฐพร พุ่มไฉว นางสาวสุวิญญา กองแก้ว
624	พนักงานจ้างตามภารกิจ	พ.ท.	1	43,300	519,600	1	1	1	19,560	19,560	19,680	690,360	709,920	729,600	นางรัชยา อยู่เย็น
625	นักวิชาการสาธารณสุข	ป.ก.	1	21,140	253,680	1	1	1	8,880	8,640	8,880	262,560	271,200	280,080	นางสาวจิรพรณิณี ศรีพันธ์กุล
626	นักวิชาการสาธารณสุข	ป.ก.	1	15,840	190,080	1	1	1	9,120	8,280	7,080	199,200	207,480	214,560	นางสาวทิพนุช ปทุมภา
627	นักวิชาการสาธารณสุข	ป.ก.	1	15,840	190,080	1	1	1	9,120	8,280	7,080	199,200	207,480	214,560	นางสาวรวาลี ไชยมัน
628	พนักงานจ้างตามภารกิจ	ป.ตรี	1	15,180	182,160	1	1	1	7,320	7,680	7,920	189,480	197,160	205,080	นางสาวสิริพร พงษ์นิมิต
629	ผู้ช่วยเจ้าพนักงานธุรการ	ทักษะ	1	9,400	112,800	1	1	1	4,560	4,800	4,920	117,360	122,160	127,080	นายอาทิตย์ อยู่เจริญ
630	พนักงานขับรถยนต์	ทักษะ	1	กักหนตเพิ่ม	112,800	1	1	1	112,800	4,560	4,800	112,800	117,360	122,160	กักหนตเพิ่ม
631	พนักงานจ้างทั่วไป	ทั่วไป	1	9,000	108,000	1	1	1	-	-	-	108,000	108,000	108,000	นายสมชาย จันทศิริ
632	พนักงานจ้างทั่วไป	ทั่วไป	1	9,000	108,000	1	1	1	-	-	-	108,000	108,000	108,000	นางสาวสุวิญญา เกิดสิน
633	พนักงานจ้างทั่วไป	ทั่วไป	1	9,000	108,000	1	1	1	-	-	-	108,000	108,000	108,000	นายพช จันทศิริ
634	พนักงานจ้างทั่วไป	ทั่วไป	1	9,000	108,000	1	1	1	-	-	-	108,000	108,000	108,000	นายเสี่ยว พิมพ์สุวรรณ
635	พนักงานจ้างทั่วไป	ทั่วไป	1	9,000	108,000	1	1	1	-	-	-	108,000	108,000	108,000	นายอนุศักดิ์ สุดใจ
636	พนักงานจ้างทั่วไป	ทั่วไป	1	9,000	108,000	1	1	1	-	-	-	108,000	108,000	108,000	นายณัฐวุฒิ แพนมี
637	พนักงานจ้างทั่วไป	ทั่วไป	1	9,000	108,000	1	1	1	108,000	-	-	108,000	108,000	108,000	กักหนตเพิ่ม
638	พนักงานจ้างทั่วไป	ทั่วไป	1	9,000	108,000	1	1	1	108,000	-	-	108,000	108,000	108,000	กักหนตเพิ่ม
639	พนักงานจ้างทั่วไป	ทั่วไป	1	9,000	108,000	1	1	1	108,000	-	-	108,000	108,000	108,000	กักหนตเพิ่ม
640	ผู้อำนวยการกองยุทธศาสตร์และงบประมาณ	กลาง	1	42,620	511,440	1	1	1	18,120	19,440	19,560	665,960	683,400	702,960	นางสาวภาภรณ์ ศรีอรุณ
641	ผู้อำนวยการทั่วไป	ต้น	1	48,740	584,880	1	1	1	17,160	16,200	20,520	620,040	636,240	656,760	นางวลีวิทย์ อุดมเจริญชัย
642	นักวิชาการทั่วไป	ป.ก.	1	15,840	190,080	1	1	1	9,120	8,280	7,080	199,200	207,480	214,560	นางสาวปวีณาติ มาบุญตร
643	เจ้าพนักงานธุรการ	ป.ง.	1	14,570	174,840	1	1	1	6,840	6,960	7,440	181,680	188,640	196,080	นางสาวปานดวงใจ โฉมไชย
644	ลูกจ้างประจำ	กลุ่มที่ 1-2	1	24,080	288,960	1	1	1	9,240	9,840	12,360	298,200	308,040	320,400	นายสุทธิพงษ์ วงศ์สำโรจน์
645	ผู้ช่วยเจ้าพนักงานธุรการ	ป.ส.	1	11,500	138,000	1	1	1	5,520	5,760	6,000	143,520	149,280	155,280	นางสาวทิพย์สุดา แซ่ลิ้ม
646	หัวหน้าฝ่ายบริหารและแผนปฏิบัติการ	ต้น	1	50,170	602,040	1	1	1	16,200	20,520	20,760	636,240	656,760	677,520	นางรสรท หวังพินา
647	เจ้าพนักงานธุรการ	ช.ก.	1	15,430	185,160	1	1	1	9,120	8,760	9,240	194,280	203,040	212,280	นางสาวณัฏฐตา ศรีรุ่ง
648	ผู้ช่วยเจ้าพนักงานธุรการ	ป.ส.	1	15,780	189,360	1	1	1	7,680	7,920	8,280	197,040	204,960	213,240	นางสาวอัญชลี ทวีการ
649	ผู้ช่วยเจ้าพนักงานธุรการ	ป.ส.	1	16,100	193,200	1	1	1	7,800	8,040	8,400	201,000	209,040	217,440	นางสาวอัครญา ชื่นแพง
650	พนักงานจ้างทั่วไป	ทั่วไป	1	9,000	108,000	1	1	1	-	-	-	108,000	108,000	108,000	นางสาวพิศมัย แสงทอง

ที่	ชื่อสถานงาน (7)	ระดับตำแหน่ง	จำนวนทั้งหมด	จำนวนที่มีอยู่ในปัจจุบัน			อัตราตำแหน่งที่คาดว่าจะต้องมีในระยะเวลา 3 ปีข้างหน้า	อัตรากำลังคนเต็ม/ลด	ค่าใช้จ่ายทั้งหมด (3)			ค่าใช้จ่ายรวม (4)			หมายเหตุ		
				จำนวน (คน)	เงินเดือน	เงินประจำตำแหน่ง			2567	2568	2569	2567	2568	2569			
651	นักวิชาการคอมพิวเตอร์	ชก.	1	31,340	376,080	42,000	1	1	1	13,320	13,440	431,400	2568	444,720	2569	458,160	นางฉวีลาพัชร์ เหลืองเมงขทัย
652	นักวิชาการคอมพิวเตอร์	ปก.	1	17,570	210,840		1	1	1	7,560	7,680	218,400		226,080		233,760	นางอุษิตพงษ์ รักวัฒนศิริกุล
653	นักวิชาการคอมพิวเตอร์	ปก./ชก.	1	กำหนดเพิ่ม			1	1	1	355,320	12,000	355,320		367,320		379,320	กำหนดเพิ่ม
654	พนักงานจ้างตามภารกิจ																
655	ผู้ช่วยนักวิชาการคอมพิวเตอร์	ป.ตรี	1	16,730	200,760		1	1	1	8,040	8,400	208,800		217,200		225,960	นางสาวกัญฉิมาภรณ์
656	นักประชาสัมพันธ์	ป.ตรี	1	กำหนดเพิ่ม			1	1	1	180,000	7,200	180,000		187,200		194,760	กำหนดเพิ่ม
657	นักประชาสัมพันธ์	ชก.	1	41,550	498,600		1	1	1	16,080	16,680	514,680		531,360		548,880	นางบุญจรรยา ทิพย์แสง
658	พนักงานจ้างตามภารกิจ	ปก.	1	19,480	233,760		1	1	1	7,680	7,800	241,440		249,240		258,000	นายธรา คงหิรัญ
659	ผู้ช่วยนักประชาสัมพันธ์	ป.ตรี	1	21,190	254,280		1	1	1	10,200	10,680	264,480		275,160		286,200	นางสาววิภาจรี แซ่เต้า
660	ผู้ช่วยนักประชาสัมพันธ์	ป.ตรี	1	21,280	255,360		1	1	1	10,320	10,680	265,680		276,360		287,520	นางสาวอชิพร อูระชัย
661	ผู้ช่วยนักประชาสัมพันธ์	ป.ตรี	1	22,140	265,680		1	1	1	10,680	11,160	276,360		287,520		299,040	นางสาวเดือนนพร คงเจริญ
662	ผู้ช่วยนักประชาสัมพันธ์	ป.ตรี	1	23,620	283,440		1	1	1	11,400	11,880	294,840		306,720		319,080	นางพจนน ศรีทองชัย
663	ผู้ช่วยนักประชาสัมพันธ์	ป.ตรี	1	20,790	249,480		1	1	1	10,080	10,440	259,560		270,000		280,800	นางสาวสุนิษา เจือห้าหอม
664	ผู้ช่วยนายช่างไฟฟ้า	ป.อส.	1	13,180	158,160		1	1	1	9,360	9,840	243,360		253,200		263,400	นางสาวกัญชกริภา สายอภัย
665	ผู้ช่วยนายช่างไฟฟ้า	ป.อส.	1	14,290	171,480		1	1	1	6,360	6,600	164,520		171,120		178,080	นายปรภกร พุทธิโกษา
666	พนักงานขับรถยนต์	ทักษะ	1	12,730	152,760		1	1	1	6,720	7,080	174,720		181,800		189,120	นายอัฐพล วงศ์นทีลาโย
667	พนักงานขับรถยนต์	ทักษะ	1	10,490	125,880		1	1	1	6,960	7,200	178,440		185,640		193,080	นายสรพรพร อิมทาสี
668	พนักงานขับรถทั่วไป	ทักษะ	1	9,000	108,000		1	1	1	6,120	6,360	158,880		165,240		171,960	นายสมศักดิ์ วาทีนเคราะห์
669	พนักงานขับรถ	ทั่วไป	1	35,220	422,640	18,000	1	1	1	5,040	5,280	130,920		136,200		141,720	นายประพนธ์ ศรีวิเศษ
670	นักวิเคราะห์นโยบายและแผน	ต้น	1	35,220	422,640	18,000	1	1	1	-	-	108,000		108,000		108,000	นางสาววีรภรณ์ ตั้งทอง
671	นักวิเคราะห์นโยบายและแผน	ชก.	1	39,630	475,560		1	1	1	13,080	13,200	453,720		466,920		480,240	นางสาวณัฐพิศา อสุรัมย์พาศิ
672	นักวิเคราะห์นโยบายและแผน	ชก.	1	30,790	369,480		1	1	1	15,240	15,720	490,800		506,520		522,960	นางสัมพันธ์เกียรติ์ ภูพันธ์
673	นักวิเคราะห์นโยบายและแผน	ชก.	1	24,490	293,880		1	1	1	13,080	13,440	382,560		396,000		409,320	นางสาวพรวิทย์ ภูบุษย์
674	ผู้ช่วยนักวิชาการ	ป.อส.	1	กำหนดเพิ่ม			1	1	1	11,760	11,880	305,640		317,520		329,760	นางจิรวรรณดี วงศาโรตย์กิจ
675	ผู้ช่วยนักวิเคราะห์นโยบายและแผน	ป.ตรี	1	22,170	266,040		1	1	1	-	5,520	138,000		143,520		149,280	ช่วงเดิม
676	พนักงานขับรถ	ทั่วไป	1	9,000	108,000		1	1	1	10,680	11,160	276,720		287,880		299,400	นางจันทรา สิมพอนม
677	นักวิชาการคลัง	ชก.	1	36,310	435,720		1	1	1	-	-	108,000		108,000		108,000	นางสาววิบูลยา อินฮาร
678	นักวิชาการคลัง	ชก.	1	34,680	416,160		1	1	1	13,200	13,320	448,920		462,240		475,560	นางหนึ่งขวัญ สิตสมพงศ์
679	พนักงานจ้างตามภารกิจ	ป.อส.	1	14,880	178,560		1	1	1	13,080	13,080	429,240		442,320		455,520	นางวาณี วิทยาดูจัน
680	ผู้ช่วยนักวิชาการ	ป.ตรี	1	24,110	289,320		1	1	1	7,200	7,400	185,760		193,200		201,000	นางสาวณัฐ เชื้ออืด
681	กองสารคดีฯ	กลาง	1	35,760	429,120	134,400	1	1	1	11,640	12,120	300,960		313,080		325,680	นางสาวณัฐจิต พงษ์ไทย
682	ลูกจ้างประจำ	กลุ่มที่ 1-3	1	28,030	336,360		1	1	1	16,440	16,440	579,960		596,400		612,960	นางสาววาสนา บุญมาก
	พนักงานขับรถ									12,960	13,440	349,320		362,640		376,080	นายสมชาย ช่อจันทร์

ที่	ชื่อสายงาน (7)	ระดับตำแหน่ง	จำนวนทั้งหมด	จำนวนที่ยังอยู่ในปัจจุบัน		อัตราค่าจ้างเดิม	อัตราค่าจ้างเดิม	ค่าใช้จ่ายที่เพิ่มขึ้น (3)			ค่าใช้จ่ายรวม (4)			หมายเหตุ			
				จำนวน (คน)	เงินเดือน			อัตราค่าจ้างเดิม		2567	2568	2569	2567		2568	2569	
								เพิ่ม/ลด	เพิ่ม/ลด								
683	ศึกษานิเทศก์	ศษ.	1	ว่างเต็ม	342,360	1	1	1	1	1	20,640	21,840	23,160	365,000	384,840	398,000	ว่างเต็ม
684	ศึกษานิเทศก์	ศษ.	1	ว่างเต็ม	342,360	1	1	1	1	1	20,640	21,840	23,160	365,000	384,840	398,000	ว่างเต็ม
685	เจ้าพนักงานธุรการ	ชง.	1	37,790	453,480	1	1	1	1	1	14,400	15,120	15,600	467,880	483,000	498,600	นางวิมลทิพย์ อิกทนาย
686	พนักงานจ้างตามภารกิจ	ปวส.	1	11,500	138,000	1	1	1	1	1	5,520	5,760	6,000	143,520	149,280	155,280	นางสาวกัญญา ศรีทอพันธ์
687	ผู้อำนวยการศึกษา	ศษ.	1	43,580	522,960	1	1	1	1	1	16,920	18,000	18,000	557,880	575,880	593,880	นางสาวกัญญา บุญเพ็ญ
688	นักวิชาการศึกษา	ชก.	1	37,960	455,520	1	1	1	1	1	13,440	14,160	15,480	468,960	483,120	498,600	นางนงนภิญญา พงษ์พรุช
689	งานกิจการนักเรียน	ปวส.	1	18,170	218,040	1	1	1	1	1	8,760	9,120	9,480	226,800	235,920	245,400	นางสาวสุภาวดี วงศ์กาญจนนา
690	นักสนับสนุนการ	ชก.	1	37,410	448,920	1	1	1	1	1	13,320	13,320	15,240	462,240	475,560	490,800	นางสาววราลี รอดพงษ์
691	งานส่งเสริมสุขภาพและมาตรฐานหลักสูตร	ชก.	1	35,220	422,640	1	1	1	1	1	13,080	13,200	13,320	435,720	448,920	462,240	นางศิริลักษณ์ ไชยยา
692	เจ้าพนักงานธุรการ	ชง.	1	19,580	234,960	1	1	1	1	1	9,360	9,960	10,200	244,320	254,280	264,480	นางณัฐภัณี อึ้งน้อย
693	นักวิชาการศึกษา	ชก.	1	22,170	266,040	1	1	1	1	1	10,920	11,160	11,520	276,960	288,120	299,640	นายวิชุดิษฐ์ พิมพ์นิยม
694	นักวิชาการศึกษา	ชก.	1	25,970	311,640	1	1	1	1	1	12,120	12,600	12,960	323,760	336,360	349,320	นางชลธิชา รักสัตย์
695	หัวหน้าฝ่ายส่งเสริมการศึกษา ศาสนาและวัฒนธรรม	ศษ.	1	50,170	602,040	1	1	1	1	1	16,200	20,520	20,760	636,240	656,760	677,520	นายสังกต คุ้มจำรัส
696	งานกิจกรรมเด็กและเยาวชน	ป.ง.	1	16,030	192,360	1	1	1	1	1	7,440	7,440	7,320	199,800	207,240	214,560	นางสาวปวีชญภัทร พงษ์ทอง
697	ผู้ช่วยเจ้าพนักงานธุรการ	ปวส.	1	18,320	219,840	1	1	1	1	1	8,880	9,240	9,600	228,720	237,960	247,560	นางสาวกัญญา แซ่ซ้อย
698	ผู้ช่วยรักษาสันนาทการ	ป.ตศ.	1	19,490	233,880	1	1	1	1	1	9,360	9,840	10,200	243,240	253,080	263,280	นางสุภัทญา หนูน้อย
699	คนงาน	ทั่วไป	1	9,000	108,000	1	1	1	1	1	-	-	-	108,000	108,000	108,000	นายคณิน มณีฉาย
700	คนงาน	ทั่วไป	1	9,000	108,000	1	1	1	1	1	-	-	-	108,000	108,000	108,000	นายศุภสิทธิ์ ศิริขันธ์ผล
701	นักสนับสนุนการ	ป.ง./ชก.	1	ว่างเต็ม	355,320	1	1	1	1	1	12,000	12,000	12,000	367,320	379,320	391,320	ว่างเต็ม
702	ผู้ช่วยนักสนับสนุนการ	ป.ตศ.	1	21,280	255,360	1	1	1	1	1	10,320	10,680	11,160	265,680	276,360	287,520	นายธนาวัฒน์ มณีตัน
703	คนงาน	ทั่วไป	1	9,000	108,000	1	1	1	1	1	-	-	-	108,000	108,000	108,000	นายจิรศักดิ์ มณีตัน
704	คนงาน	ทั่วไป	1	9,000	108,000	1	1	1	1	1	-	-	-	108,000	108,000	108,000	นายวีระยุทธ กุณศรี
705	งานส่งเสริมประเพณี ศิลปวัฒนธรรม	ชก.	1	37,410	448,920	1	1	1	1	1	13,320	13,320	15,240	462,240	475,560	490,800	นายจักรกฤษ ศงสอศ
706	หัวหน้าฝ่ายแผนงานและโครงการ	ศษ.	1	36,310	435,720	1	1	1	1	1	13,200	13,320	13,320	466,920	480,240	493,560	นางสาวจินตนา แสนเมือง
707	นักจัดการทั่วไป	ชก.	1	37,960	455,520	1	1	1	1	1	13,440	14,160	15,480	468,960	483,120	498,600	พ.จ.อ.ศุภสร สิทธิชัย

ที่	ชื่อสายงาน (7)	ระดับตำแหน่ง	จำนวนทั้งหมด	จำนวนที่มีอยู่ในปัจจุบัน		อัตราค่าตอบแทนที่คาดว่าจะได้รับ		อัตราค่าจ้างเดิม		ค่าใช้จ่ายรวม (4)				หมายเหตุ		
				จำนวน (คน)	เงินเดือน	เงินประจำตำแหน่ง	จำนวน	ค่าตอบแทน	จำนวน	ค่าตอบแทน	จำนวน	ค่าตอบแทน	จำนวน		ค่าตอบแทน	
708	เจ้าพนักงานธุรการ	ป.ง.	1	15,440	185,280	1	1	1	1	2567	2568	2569	2567	2568	2569	นางสาวเนติกา มารายนาคินันท์
709	พนักงานจ้างตามภารกิจ	ป.บ.ส.	1	18,410	220,920	1	1	1	1							นางสาวคิตา อัครโชคภูษณ์
710	ผู้ช่วยเจ้าพนักงานธุรการ	ท.กษ.	1	9,400	112,800	1	1	1	1	8,880	9,240	9,600	8,880	9,240	9,600	นางสาวพศล สิงโต
	พนักงานขับรถ	ท.กษ.	1	9,400	112,800	1	1	1	1	4,560	4,800	4,920	4,560	4,800	4,920	
711	งานระบบสารสนเทศ	ป.บ.ส.	1	18,370	220,440	1	1	1	1	8,880	9,240	9,600	8,880	9,240	9,600	นายธีรชัย ช่อกระพุ่ม
	พนักงานจ้างตามภารกิจ	ป.บ.ส.	1	18,370	220,440	1	1	1	1							นางสาววิลาพร สัมภาษณ์
712	ผู้ช่วยนักวิชาการคอมพิวเตอร์	ช.ก.	1	22,620	271,440	1	1	1	1	11,160	11,280	11,760	11,160	11,280	11,760	นางสาวณิชาภัทรี มโนรมย์
713	เจ้าพนักงานการเงินและบัญชี	ป.ง./ช.ง.	1	29,900	358,800	1	1	1	1	9,720	9,720	9,720	9,720	9,720	9,720	นางสาวณิชาภัทรี มโนรมย์
714	เจ้าพนักงานพัสดุ	ป.ง.	1	14,570	174,840	1	1	1	1	6,840	6,960	7,440	6,840	6,960	7,440	นางสาวณิชาภัทรี มโนรมย์
715	พนักงานจ้างตามภารกิจ	ป.บ.ส.	1	18,510	222,120	1	1	1	1	9,000	9,360	9,720	9,000	9,360	9,720	นายธีรชัย ช่อกระพุ่ม
716	ผู้ช่วยเจ้าพนักงานธุรการ	ป.บ.ส.	1	11,500	138,000	1	1	1	1	5,520	5,760	6,000	5,520	5,760	6,000	นางสาววิลาพร สัมภาษณ์
	โรงเรียนสตรีศรีนครินทร์															
717	พนักงานจ้างตามภารกิจ	ป.บ.ส.	1	15,000	180,000	1	1	1	1	7,200	7,560	7,800	7,200	7,560	7,800	นายภาสกร แผงฉายา
718	ผู้ช่วยครู	ป.บ.ส.	1	23,420	281,040	1	1	1	1	11,280	11,760	12,240	11,280	11,760	12,240	นางสาววิลาพร สัมภาษณ์
719	ผู้ช่วยครู	ป.บ.ส.	1	18,420	221,040	1	1	1	1	8,880	9,240	9,600	8,880	9,240	9,600	นางสาวณิชาภัทรี มโนรมย์
720	ผู้ช่วยครู	ป.บ.ส.	1	18,510	222,120	1	1	1	1	9,000	9,360	9,720	9,000	9,360	9,720	นายธัญญา พรพิบูลย์
721	ผู้ช่วยครู	ป.บ.ส.	1	15,000	180,000	1	1	1	1	7,200	7,560	7,800	7,200	7,560	7,800	นางสาวสุพิชชา มีดีอ่อน
722	ผู้ช่วยครู	ป.บ.ส.	1	16,230	194,760	1	1	1	1	7,800	8,160	8,520	7,800	8,160	8,520	นางสาวณิชาภัทรี มโนรมย์
723	ผู้ช่วยครู	ป.บ.ส.	1	16,800	201,600	1	1	1	1	8,160	8,400	8,760	8,160	8,400	8,760	นางสาววิลาพร สัมภาษณ์
724	ผู้ช่วยครู	ป.บ.ส.	1	15,000	180,000	1	1	1	1	7,200	7,560	7,800	7,200	7,560	7,800	นางสาววิลาพร สัมภาษณ์
725	ผู้ช่วยนักวิชาการ	ป.บ.ส.	1	13,460	161,520	1	1	1	1	6,480	6,720	7,080	6,480	6,720	7,080	นางสาวสุพิชชา มีดีอ่อน
726	พนักงานขับรถ	ท.กษ.	1	15,880	190,560	1	1	1	1	7,680	8,040	8,280	7,680	8,040	8,280	นายสมชาย ชุ่มเจริญ
727	พนักงานจ้างทั่วไป	ทั่วไป	1	9,000	108,000	1	1	1	1	-	-	-	-	-	-	นายอัครวุฒิ นนทสิทธิ์
	โรงเรียนสตรีศรีนครินทร์ (โรงเรียนคู่ขนาน)															
728	ผู้ช่วยครู	ป.บ.ส.	1	22,100	265,200	1	1	1	1	10,680	11,040	11,520	10,680	11,040	11,520	นางสาววิลาพร สัมภาษณ์
729	ผู้ช่วยนักวิชาการ	ป.บ.ส.	1	13,460	161,520	1	1	1	1	6,480	6,720	7,080	6,480	6,720	7,080	นางสาววิลาพร สัมภาษณ์
730	พนักงานขับรถ	ท.กษ.	1	15,560	186,720	1	1	1	1	7,560	7,800	8,160	7,560	7,800	8,160	นายอัครวุฒิ นนทสิทธิ์
731	พนักงานจ้างทั่วไป	ทั่วไป	1	9,000	108,000	1	1	1	1	-	-	-	-	-	-	นางสาววิลาพร สัมภาษณ์
732	ภารโรง	ทั่วไป	1	9,000	108,000	1	1	1	1	-	-	-	-	-	-	นายอัครวุฒิ นนทสิทธิ์
	โรงเรียนสตรีศรีนครินทร์ (โรงเรียนคู่ขนาน)															
733	ผู้ช่วยครู	ป.บ.ส.	1	18,970	227,640	1	1	1	1	9,120	9,480	9,960	9,120	9,480	9,960	นางสาววิลาพร สัมภาษณ์
734	ผู้ช่วยครู	ป.บ.ส.	1	17,540	210,480	1	1	1	1	8,520	8,760	9,120	8,520	8,760	9,120	นางสาววิลาพร สัมภาษณ์
735	ผู้ช่วยครู	ป.บ.ส.	1	17,710	212,520	1	1	1	1	8,520	8,880	9,240	8,520	8,880	9,240	นางสาววิลาพร สัมภาษณ์
736	ผู้ช่วยครู	ป.บ.ส.	1	17,710	212,520	1	1	1	1	8,520	8,880	9,240	8,520	8,880	9,240	นางสาววิลาพร สัมภาษณ์
737	ผู้ช่วยนักวิชาการ	ป.บ.ส.	1	11,500	138,000	1	1	1	1	5,520	5,760	6,000	5,520	5,760	6,000	นางสาววิลาพร สัมภาษณ์
738	พนักงานจ้างทั่วไป	ท.กษ.	1	13,180	158,160	1	1	1	1	6,360	6,600	6,960	6,360	6,600	6,960	นายอัครวุฒิ นนทสิทธิ์

ที่	ชื่อสายงาน (7)	ระดับ ตำแหน่ง	จำนวน ทั้งหมด	จำนวนที่มีอยู่ในปัจจุบัน		เงินประจำตำแหน่ง	อัตราค่าจ้างตามระเบียบ/เดือน	ค่าใช้จ้างรวม (4)			หมายเหตุ	
				จำนวน (คน)	เงินเดือน			2567	2568	2569		
739	ผู้ดูแลเด็ก (ทั่วไป)	ทั่วไป	1	ว่างเต็ม	108,000				2567	2568	2569	ว่างเต็ม
740	ผู้ดูแลเด็ก (ทั่วไป)	ทั่วไป	1	9,000	108,000				108,000	108,000	108,000	นางสาวอุษิตา นนทศิริกร
741	ผู้ดูแลเด็ก (ทั่วไป)	ทั่วไป	1	9,000	108,000				108,000	108,000	108,000	นางสิริขมา อุไรพันธุ์
742	คณาน	ทั่วไป	1	9,000	108,000				108,000	108,000	108,000	นางสาวอัญญาภรณ์ สอนใจ
โรงเรียนเทศบาลบ้านเขาเต่า												
743	พนักงานจ้างตามภารกิจ	ป.ศร	1	22,020	264,240				10,680	11,040	11,520	นางสาวกนิษฐาพร สุขประเสริฐ
744	ผู้ช่วยครู	ป.ศ.	1	17,380	208,560				8,400	8,760	9,120	นางสาวนงขวัญ นานวิจิตร
745	พนักงานจ้างตามภารกิจ	ทักษะ	1	14,130	169,560				6,840	7,080	7,440	นายชัชวาลน์ สีทอง
746	คณาน	ทั่วไป	1	9,000	108,000							นางลำพู อิทกรอุณ
747	การโรง	ทั่วไป	1	9,000	108,000							นายสุทัศน์ สิทธิเกษม
โรงเรียนเทศบาลบ้านหนองหิน (เทศบาลวิเชียรพนม)												
748	พนักงานจ้างตามภารกิจ	ป.ศร	1	22,290	267,480				10,800	11,160	11,640	นางสาวเวที ดาตถักงษ์
749	ผู้ช่วยครู	ป.ศร	1	20,730	248,760				9,960	10,440	10,800	นายธรรม โพธิ์ระฆกา
750	ผู้ช่วยครู	ป.ศร	1	24,680	296,160				11,880	12,360	12,840	นางกานดา โชติชัย
751	ผู้ช่วยครู	ป.ศร	1	18,510	222,120				9,000	9,360	9,720	นายพอลดา ทนงจันทร์
752	ผู้ช่วยไม่ชำนาญการ	ป.ศ.	1	12,880	154,560				6,240	6,480	6,720	นางสาวจณิศา กลิ่นदानกลาง
753	พนักงานจ้างทั่วไป	ทักษะ	1	15,940	191,280				7,680	8,040	8,280	นายสมพร พงษ์จันทร์
754	คณาน	ทั่วไป	1	ว่างเต็ม	108,000							ว่างเต็ม
โรงเรียนเทศบาลเมืองพิมาย												
755	ผู้ช่วยครู	ป.ศร	1	20,420	245,040				9,840	10,200	10,680	นางสาวอุษิตา นนทศิริกร
756	ผู้ช่วยครู	ป.ศร	1	16,080	192,960				7,800	8,040	8,400	นางสาวสินชัย กลิ่นกลิ่นเลิศ
757	ผู้ช่วยครู	ป.ศร	1	22,350	268,200				10,800	11,160	11,640	นายอภิชาต มากมี
758	ผู้ช่วยครู	ป.ศร	1	19,160	229,920				9,240	9,600	9,960	นางสาวอุษาภรณ์ กาญจนพร
759	ผู้ช่วยครู	ป.ศร	1	20,420	245,040				9,840	10,200	10,680	นางสาวปานทิพย์ กิ่งไธม
760	ผู้ช่วยครู	ป.ศร	1	21,630	259,560				10,440	10,800	11,280	นางสาวพัชรีนทร์ วันเต็ม
761	ผู้ช่วยไม่ชำนาญการ	ป.ศ.	1	17,890	214,680				8,640	9,000	9,360	นางสาวมาภาพ ภูตาสุข
762	พนักงานจ้างทั่วไป	ทักษะ	1	10,180	122,160				4,920	5,160	5,400	นายชญาไชย อิทกรประเสริฐ
763	ผู้ดูแลเด็ก (ทั่วไป)	ทั่วไป	1	9,000	108,000							นางสาวอัญชอรณ์ อุตงงามสง่า
764	ผู้ดูแลเด็ก (ทั่วไป)	ทั่วไป	1	9,000	108,000							นางสาวณัฐชาณัฐ พันธจันทร์
765	ผู้ดูแลเด็ก (ทั่วไป)	ทั่วไป	1	9,000	108,000							นางสาวนงนุช ธรรมพร
766	คณาน	ทั่วไป	1	9,000	108,000							นายจักรพันธ์ ดอกพุดชา
767	การโรง	ทั่วไป	1	9,000	108,000							นายกันพศ แสงปก
โรงเรียนเทศบาลบ้านหนองโพธิ์ (เทศบาลวิเชียรพิมาย)												
768	ผู้ช่วยครู	ป.ศร	1	23,120	277,440				11,160	11,640	12,120	นางสาววิภาช พันธจันทร์
769	ผู้ช่วยครู	ป.ศร	1	15,000	180,000				7,200	7,560	7,800	นางสาวอุษิตาพร ทองเขต
770	ผู้ช่วยครู	ป.ศร	1	15,000	180,000				7,200	7,560	7,800	นายเฉลิมชัย นันนวด
771	ผู้ช่วยไม่ชำนาญการ	ป.ศ.	1	18,140	217,680				8,760	9,120	9,480	นางสาวชวีรินทร์ เอี่ยมสันต์
772	พนักงานจ้างตามภารกิจ	ทักษะ	1	9,400	112,800				4,560	4,800	4,920	นายอัครกร เฉลียวพรานนท์

ที่	ชื่อสายงาน (7)	ระดับตำแหน่ง	จำนวนทั้งหมด	จำนวนที่มีอยู่ในปัจจุบัน		อัตราส่วนที่คิดจากวงจำกัด ในระยะเวลา 3 ปีข้างหน้า	อัตราส่วนที่เพิ่มขึ้น (3)		ค่าใช้จ่ายรวม (4)		หมายเหตุ
				จำนวน (คน)	เงินเดือน		เงินประจำตำแหน่ง	2567	2568	2569	
773	พนักงานจ้างทั่วไป										
774	ผู้ดูแลเด็ก (ทั่วไป)	ทั่วไป	1	9,000	108,000	1	1	-	108,000	108,000	นางสาวสุพิชา กามา
775	ผู้ดูแลเด็ก (ทั่วไป)	ทั่วไป	1	9,000	108,000	1	1	-	108,000	108,000	นายสาธิต สังข์ทอง
776	พนักงาน	ทั่วไป	1	9,000	108,000	1	1	-	108,000	108,000	นางสาวฐิติวรรณ อ่อนใจ
777	การโรง	ทั่วไป	1	9,000	108,000	1	1	-	108,000	108,000	นางฉวีมา
778	พนักงานช่างเทคนิค										
779	ผู้ช่วยผู้ช่วย	ป.ตรี	1	20,640	247,680	1	1	9,960	10,800	267,640	นางสาวกรรณม จันทน์นิม
780	ผู้ช่วยผู้ช่วย	ป.ตรี	1	15,000	180,000	1	1	7,200	7,800	187,200	นางสาวโรสลา สังข์ทอง
781	ผู้ช่วยผู้ช่วย	ป.ตรี	1	18,270	219,240	1	1	8,880	9,240	237,360	นางสาวอุษิต อิมทรัพย์เสี้ยว
782	ผู้ช่วยผู้ช่วย	ป.ตรี	1	19,260	231,120	1	1	9,360	9,720	240,480	นางสาวอุษิตาญจน์ สระสำราญ
783	พนักงานช่างเทคนิค	ป.บส.	1	12,340	148,080	1	1	6,000	6,480	160,320	นางสาวสรุภมา บุตรศรี
784	พนักงานช่างทั่วไป	ทักษะ	1	11,780	141,360	1	1	5,760	6,000	153,120	นายเอกภรณ์ สีมะอ่อน
785	ผู้ดูแลเด็ก (ทั่วไป)	ทั่วไป	1	9,000	108,000	1	1	-	108,000	108,000	นางสาวกรรณพร นิลทอง
786	ผู้ดูแลเด็ก (ทั่วไป)	ทั่วไป	1	9,000	108,000	1	1	-	108,000	108,000	นางสาวพรพิมล พูนนวล
787	พนักงาน	ทั่วไป	1	9,000	108,000	1	1	-	108,000	108,000	นางสาวภาสสิน แสงทอง
788	พนักงาน	ทั่วไป	1	9,000	108,000	1	1	-	108,000	108,000	นางสาวสุวิวรรณ เหมะ
789	พนักงาน	ทั่วไป	1	9,000	108,000	1	1	-	108,000	108,000	นางขนิษฐิ์ ศรีบุญโคกชัย
790	พนักงาน	ทั่วไป	1	9,000	108,000	1	1	-	108,000	108,000	นางสาวทัศนภรณ์ ปรางงาม
791	ผู้ช่วยผู้ช่วย	ป.ตรี	1	22,330	267,960	1	1	10,800	11,160	289,920	นายชุตริทธิ์ ประทุมวัน
792	ผู้ดูแลเด็ก (ทั่วไป)	ทั่วไป	1	9,000	108,000	1	1	-	108,000	108,000	นางกัญชพร งามระพงษ์
793	ผู้ดูแลเด็ก (ทั่วไป)	ทั่วไป	1	9,000	108,000	1	1	-	108,000	108,000	นางสาวอุษิตาญจน์ อ่อนใจ
794	แม่ครัว	ทั่วไป	1	9,000	108,000	1	1	-	108,000	108,000	นางสาวปริญญ์ ไบค
795	พนักงาน	ทั่วไป	1	9,000	108,000	1	1	-	108,000	108,000	นางสาวอุษิตาญจน์ อ่อนใจ
796	พนักงาน	ทั่วไป	1	9,000	108,000	1	1	-	108,000	108,000	นางสาววิภาวรรณ กลิ่นพยอม
797	กองกลางประจำ	กลาง	1	538,200	134,400	1	1	19,200	19,200	691,800	นายสันติพงษ์ จิตต์ชอบใจ
798	ผู้ช่วยผู้ช่วย	กลุ่มที่ 1-3	1	26,980	323,760	1	1	12,600	12,960	349,320	นางเต็ม (รองกรรมการจาก ก.ท.)
799	ผู้ช่วยผู้ช่วย	กลุ่มที่ 1-3	1	28,030	336,360	1	1	12,960	13,320	349,320	นายอุทกกิจ พงษ์พิบูลย์
800	การโรง	กลุ่มที่ 1	1	21,010	252,120	1	1	5,880	8,760	258,000	นายเสถียรชัย มีประทีป
801	ผู้ช่วยผู้ช่วย	ต้น	1	36,860	442,320	1	1	13,200	13,440	473,520	นางสาวชญาภา กิติติมาณนภัทร
802	ผู้ช่วยผู้ช่วย	ชก.	1	35,770	429,240	1	1	13,080	13,200	442,220	นางสาวสุภาวณัฐ ศรีภักชญ์
803	ผู้ช่วยผู้ช่วย	ชก.	1	29,810	357,720	1	1	11,520	11,880	369,240	นายพชรกร จุฬเสอ
804	ผู้ช่วยผู้ช่วย	ชก.	1	30,770	369,240	1	1	11,880	12,360	381,120	นางสาวสุพัชร์ รอดพันธ์
805	ผู้ช่วยผู้ช่วย	ชก.	1	38,380	460,560	1	1	14,880	15,360	475,440	นางสาวอุษา อุตะมา

ที่	ชื่อรายงาน (7)	ระดับ ตำแหน่ง	จำนวน ทั้งหมด	จำนวนที่มีอยู่ในปัจจุบัน			อัตราค่าจ้าง เพิ่ม/ลด	ค่าใช้จ่ายที่เพิ่มขึ้น (3)					ค่าใช้จ่ายรวม (4)			หมายเหตุ
				จำนวน (คน)	เงินเดือน	เงินประจำ ตำแหน่ง		อัตราค่าจ้างที่คาดว่าจะต้องมี ในระยะเวลา 3 ปีข้างหน้า					รวม			
								2567	2568	2569	2567	2568	2569	2567	2568	
806	ผู้ช่วยเจ้าพนักงานธุรการ	ป.ส.	1	15,100	181,200		1	1	1	7,320	7,560	7,920	188,520	196,080	204,000	นางสาววราภรณ์ จรุงระจาย
807	ผู้ช่วยเจ้าพนักงานธุรการ	ป.ว.ส.	1	12,940	155,280		1	1	1	6,240	6,480	6,720	161,520	168,000	174,720	นางสาววิฑูรกรรม ศรีสวัสดิ์
808	พนักงานเจ้าหน้าที่	ทั่วไป	1	9,000	108,000		1	1	1	-	-	-	108,000	108,000	108,000	นางสาวสุวิญญา โต้พิทักษ์
809	ฝ่ายบริหารและซ่อมบำรุง	ต้น	1	36,860	442,320	18,000	1	1	1	13,200	13,440	14,160	473,520	486,960	501,120	นายพอล มีประทีติ
810	เจ้าพนักงานประจำ	ขง.	1	26,580	318,960		1	1	1	10,920	11,280	10,920	329,880	341,160	352,080	นายมนตรี พนมกร
811	เจ้าพนักงานประจำ	ง.	1	25,660	307,920		1	1	1	11,040	10,920	11,280	318,960	329,880	341,160	ชำนาญกิจ ศรี
812	เจ้าพนักงานธุรการ	ขง.	1	34,990	419,880		1	1	1	13,200	13,440	14,040	435,080	446,520	460,560	นางสุวิภา ป็องคณา
813	คนงาน	ทั่วไป	1	9,000	108,000		1	1	1	-	-	-	108,000	108,000	108,000	นายอิทธิกร สามรสสง
814	คนงาน	ทั่วไป	1	9,000	108,000		1	1	1	-	-	-	108,000	108,000	108,000	นายจตุร เพิ่มพูล
815	คนงาน	ทั่วไป	1	9,000	108,000		1	1	1	-	-	-	108,000	108,000	108,000	นายณัฐเมธี พตทง
816	คนงาน	ทั่วไป	1	9,000	108,000		1	1	1	-	-	-	108,000	108,000	108,000	นายสันต์ วัชรดี
817	คนงาน	ทั่วไป	1	9,000	108,000		1	1	1	-	-	-	108,000	108,000	108,000	นายเจริญชาญฤทธิ์ และเสด็จ
818	คนงาน	ทั่วไป	1	9,000	108,000		1	1	1	-	-	-	108,000	108,000	108,000	นายทวีศักดิ์ ละอออ่อน
819	คนงาน	ทั่วไป	1	9,000	108,000		1	1	1	-	-	-	108,000	108,000	108,000	นายโยธยา เทพธัม
820	คนงาน	ทั่วไป	1	9,000	108,000		1	1	1	-	-	-	108,000	108,000	108,000	นายสิทธา นะถำขุน
821	คนงาน	ทั่วไป	1	9,000	108,000		1	1	1	-	-	-	108,000	108,000	108,000	นายสมชาย แสงโชติ
822	คนงาน	ทั่วไป	1	9,000	108,000		1	1	1	-	-	-	108,000	108,000	108,000	นายประเสริฐ ทองแข็ง
823	คนงาน	ทั่วไป	1	9,000	108,000		1	1	1	-	-	-	108,000	108,000	108,000	นายศรีบุญ มีนระชัย
824	คนงาน	ทั่วไป	1	9,000	108,000		1	1	1	-	-	-	108,000	108,000	108,000	นายดำรงค จุฑศรี
825	คนงาน	ทั่วไป	1	9,000	108,000		1	1	1	-	-	-	108,000	108,000	108,000	นายฤต พายแก้ว
826	คนงาน	ทั่วไป	1	9,000	108,000		1	1	1	-	-	-	108,000	108,000	108,000	นายสุธินันท์ บุญชู
827	คนงาน	ทั่วไป	1	9,000	108,000		1	1	1	-	-	-	108,000	108,000	108,000	นายพนงศักดิ์ สนิทไทย
828	งานซ่อมบำรุง	ทั่วไป	1	จ้างเดิม	108,000		1	1	1	-	-	-	108,000	108,000	108,000	จ้างเดิม
829	วิศวกรเครื่องกล	ป.ท./ท.ค.	1	จ้างเดิม	355,320		1	1	1	12,000	12,000	12,000	367,320	379,320	391,320	จ้างเดิม
830	นายช่างโยธา	ป.ท./ท.ง.	1	จ้างเดิม	297,900		1	1	1	9,720	9,720	9,720	307,620	317,340	327,060	จ้างเดิม
831	เจ้าพนักงานประจำ	ป.ท./ท.ง.	1	จ้างเดิม	297,900		1	1	1	9,720	9,720	9,720	307,620	317,340	327,060	จ้างเดิม
832	เจ้าพนักงานธุรการ	ป.ง.	1	11,960	143,520		1	1	1	6,120	6,000	6,360	149,640	155,640	162,000	นางอัมมิตรา จิตกราม
833	ผู้ช่วยเจ้าพนักงานธุรการ	ป.ส.	1	11,500	138,000		1	1	1	5,520	5,760	6,000	143,520	149,280	155,280	นายศักดิ์ เพื่อฟู
834	ผู้ช่วยวิศวกรเครื่องกล	ป.ท.ร	1	15,000	180,000		1	1	1	7,200	7,560	7,800	187,200	194,760	202,560	นายชาติวัฒน์ พนมสง
835	พนักงานขับรถยนต์	ทักษะ	1	15,260	183,120		1	1	1	7,440	7,680	8,040	190,560	198,240	206,280	นายสุศักดิ์ คงการพันธ์
836	พนักงานขับรถยนต์	ทักษะ	1	9,400	112,800		1	1	1	4,560	4,800	4,920	117,360	122,160	127,080	นายอาทิตย์ เห่งราย
837	พนักงานขับรถยนต์	ทักษะ	1	9,780	117,360		1	1	1	4,800	4,920	5,160	122,160	127,080	132,240	นายประยูร สุขประเสริฐ
838	พนักงานขับรถยนต์	ทักษะ	1	9,400	112,800		1	1	1	4,560	4,800	4,920	117,360	122,160	127,080	นายสุวิวัฒน์ โขศักดิ์เมธี
839	ช่างซ่อมท่อ	ทั่วไป	1	9,000	108,000		1	1	1	-	-	-	108,000	108,000	108,000	นายสาบิณฑ์ ศรีวงษ์ทอง
840	ช่างซ่อมท่อ	ทั่วไป	1	9,000	108,000		1	1	1	-	-	-	108,000	108,000	108,000	นายบุญมี ศรีสง่า
841	ช่างซ่อมท่อ	ทั่วไป	1	9,000	108,000		1	1	1	-	-	-	108,000	108,000	108,000	นางสาวผ่องศรี แก้วเกิดศรี
842	ช่างซ่อมท่อ	ทั่วไป	1	9,000	108,000		1	1	1	-	-	-	108,000	108,000	108,000	นายสมเดช ศิลป์
843	ช่างซ่อมท่อ	ทั่วไป	1	9,000	108,000		1	1	1	-	-	-	108,000	108,000	108,000	นายอชชา สุพท

ที่	ชื่อรายงาน (7)	ระดับตำแหน่ง	จำนวนทั้งหมด	จำนวนที่มีอยู่ในปัจจุบัน		อัตราที่คงเหลือ	อัตราที่ว่าง		ค่าใช้จ่ายที่เพิ่มขึ้น (3)				ค่าใช้จ่ายรวม (4)		หมายเหตุ		
				จำนวน (คน)	เงินเดือน		เงินประจำตำแหน่ง	อัตราที่ว่าง	อัตราที่คงเหลือ	เพิ่ม/ลด	2567	2568	2569	2567		2568	2569
844	ช่างซ่อมท่อ	ทั่วไป	1	1	9,000	108,000	1	1	1	1	1	1	1	108,000	108,000	108,000	นายวิเศษ เพรงอ
845	ช่างซ่อมท่อ	ทั่วไป	1	1	9,000	108,000	1	1	1	1	1	1	1	108,000	108,000	108,000	นายบุญรอด ศรีเรืองเสลา
846	ช่างซ่อมท่อ	ทั่วไป	1	1	9,000	108,000	1	1	1	1	1	1	1	108,000	108,000	108,000	นายบุญรอด กลิ่นหอม
847	ช่างซ่อมท่อ	ทั่วไป	1	1	9,000	108,000	1	1	1	1	1	1	1	108,000	108,000	108,000	นายประทีป พงษ์
848	ช่างซ่อมท่อ	ทั่วไป	1	1	9,000	108,000	1	1	1	1	1	1	1	108,000	108,000	108,000	นายพรพงษ์ หันมัย
849	คนงาน	ทั่วไป	1	1	9,000	108,000	1	1	1	1	1	1	1	108,000	108,000	108,000	นายอำพล คงระพี
850	คนงาน	ทั่วไป	1	1	9,000	108,000	1	1	1	1	1	1	1	108,000	108,000	108,000	นายสหรัฐ เกตุไชย
851	คนงาน	ทั่วไป	1	1	9,000	108,000	1	1	1	1	1	1	1	108,000	108,000	108,000	นายธานี แก้วมณี
852	ฝ่ายผลิต																
852	หัวหน้าฝ่ายผลิต	ต้น	1		ว่างเต็ม	393,600	1	1	1	1	1	1	1	13,620	13,620	425,220	ว่างเต็ม (รอการสรรหาจาก ก.ท.)
853	งานผลิต																
853	วิศวกรโยธา	ปว.ท.	1		ว่างเต็ม	355,320	1	1	1	1	1	1	1	12,000	12,000	367,320	ว่างเต็ม (ขอให้ กลับไปสอบ)
854	นายช่างเครื่องกล	อ.ส.	1	1	43,580	522,960	1	1	1	1	1	1	1	16,920	18,000	539,880	นายจรูญ แจ้งสามสี
855	นายช่างไฟฟ้า	ช.ง.	1	1	27,960	335,520	1	1	1	1	1	1	1	11,040	11,160	346,560	นายธนศักดิ์ มีระดี
856	เจ้าพนักงานประจำ	ป.ง./ช.ง.	1	1	ว่างเต็ม	297,900	1	1	1	1	1	1	1	9,720	9,720	307,620	ว่างเต็ม (ขอให้ กลับไปสอบ)
857	นายช่างโยธา	ป.ง./ช.ง.	1	1	ว่างเต็ม	297,900	1	1	1	1	1	1	1	9,720	9,720	307,620	ว่างเต็ม
858	เจ้าพนักงานธุรการ	ป.ง.	1	1	12,970	155,640	1	1	1	1	1	1	1	6,360	6,360	162,000	นางสุพรรณิภา สวัสดิ์
859	พนักงานช่างตามภารกิจ																
859	ผู้ช่วยนายช่างเครื่องกล	ป.อ.ส.	1	1	15,340	184,080	1	1	1	1	1	1	1	7,440	7,680	191,520	นายกิตติคุณ เจริญศักดิ์
860	ผู้ช่วยนายช่างไฟฟ้า	ป.อ.ส.	1	1	9,400	112,800	1	1	1	1	1	1	1	4,560	4,800	117,360	นายอนุชศักดิ์ พิณพง
861	ผู้ช่วยนายช่างไฟฟ้า	ป.อ.ส.	1	1	14,900	178,800	1	1	1	1	1	1	1	7,200	7,440	186,000	นายจักรกฤษณ์ โชคสุชาติ
862	ผู้ช่วยนายช่างโยธา	ป.อ.ส.	1	1	15,150	181,800	1	1	1	1	1	1	1	7,320	7,680	189,120	นายฉัตรทวี แจ้งประเสริฐ
863	ผู้ช่วยนายช่างโยธา	ป.อ.ส.	1	1	11,500	138,000	1	1	1	1	1	1	1	5,520	5,760	143,520	นายอรอนดิษฐ์ เขียวทอง
864	พนักงานผลิตน้ำประปา	ทักษะ	1	1	15,800	189,600	1	1	1	1	1	1	1	7,680	7,920	197,280	นายเทพพร ทองซึ่งเหล็ก
865	พนักงานผลิตน้ำประปา	ทักษะ	1	1	15,260	183,120	1	1	1	1	1	1	1	7,440	7,680	190,560	นายชานัญญ์ คู่ียง
866	พนักงานผลิตน้ำประปา	ทักษะ	1	1	15,510	186,120	1	1	1	1	1	1	1	7,560	7,800	193,680	นายวิทยา อากาศแก้ว
867	พนักงานผลิตน้ำประปา	ทักษะ	1	1	11,200	112,800	1	1	1	1	1	1	1	4,560	4,800	112,800	ว่างเต็ม
868	พนักงานผลิตน้ำประปา	ทักษะ	1	1	10,490	125,880	1	1	1	1	1	1	1	5,040	5,280	130,920	นายบุญรอด สนั่น
869	พนักงานผลิตน้ำประปา	ทักษะ	1	1	9,400	112,800	1	1	1	1	1	1	1	4,560	4,800	117,360	นายพิเชษฐ์ มีประดี
870	พนักงานผลิตน้ำประปา	ทักษะ	1	1	13,950	167,400	1	1	1	1	1	1	1	6,720	7,080	174,120	นายธีรศักดิ์ พงษ์บุปผ์
871	พนักงานผลิตน้ำประปา	ทักษะ	1	1	13,670	164,040	1	1	1	1	1	1	1	6,600	6,840	170,640	นายณวัฒน์ มัยอึ้งชูเกียรติ
872	พนักงานผลิตน้ำประปา	ทักษะ	1	1	14,180	170,160	1	1	1	1	1	1	1	6,840	7,080	177,000	นายชานัญญ์ คู่ียง
873	พนักงานผลิตน้ำประปา	ทักษะ	1	1	13,860	166,320	1	1	1	1	1	1	1	6,720	6,960	173,040	นายสมศักดิ์ มีประดี
874	พนักงานผลิตน้ำประปา	ทั่วไป	1	1	9,000	108,000	1	1	1	1	1	1	1	108,000	108,000	108,000	นายสงคราม อองอาจ
875	พนักงานผลิตน้ำประปา	ทั่วไป	1	1	9,000	108,000	1	1	1	1	1	1	1	108,000	108,000	108,000	นายพีระพัฒน์ วงศ์ทวี
876	พนักงานผลิตน้ำประปา	ทั่วไป	1	1	9,000	108,000	1	1	1	1	1	1	1	108,000	108,000	108,000	นายบุญช่วย สุขศรี
877	พนักงานผลิตน้ำประปา	ทั่วไป	1	1	9,000	108,000	1	1	1	1	1	1	1	108,000	108,000	108,000	นางสาวสุธิมา สุขสำราญ
878	พนักงานผลิตน้ำประปา	ทั่วไป	1	1	ว่างเต็ม	108,000	1	1	1	1	1	1	1	108,000	108,000	108,000	ว่างเต็ม
879	พนักงานผลิตน้ำประปา	ทั่วไป	1	1	9,000	108,000	1	1	1	1	1	1	1	108,000	108,000	108,000	นายทวีศักดิ์ แก้วสุข
880	พนักงานผลิตน้ำประปา	ทั่วไป	1	1	9,000	108,000	1	1	1	1	1	1	1	108,000	108,000	108,000	นายจักรพันธ์ มั่งมี
881	พนักงานผลิตน้ำประปา	ทั่วไป	1	1	ว่างเต็ม	108,000	1	1	1	1	1	1	1	108,000	108,000	108,000	ว่างเต็ม
882	พนักงานผลิตน้ำประปา	ทั่วไป	1	1	9,000	108,000	1	1	1	1	1	1	1	108,000	108,000	108,000	นายไชย ทองเงิน
883	คนงาน	ทั่วไป	1	1	9,000	108,000	1	1	1	1	1	1	1	108,000	108,000	108,000	นายสมหมาย สุขศรี
884	คนงาน	ทั่วไป	1	1	ว่างเต็ม	108,000	1	1	1	1	1	1	1	108,000	108,000	108,000	ว่างเต็ม

ที่	ชื่อสายงาน (7)	ระดับตำแหน่ง	จำนวนทั้งหมด	จำนวนที่มีอยู่ในปัจจุบัน		อัตราส่วนที่หักว่างคือมีในระยะเวลา 3 ปีข้างหน้า	ค่าใช้จ่ายเพิ่มขึ้น (3)			ค่าใช้จ่ยรวม (4)			หมายเหตุ	
				จำนวน (คน)	เงินเดิม		เงินประจำตำแหน่ง	อัตราค่าสังคมเพิ่ม/ลด	2567	2568	2569	2567		2568
885	คณงาน	ทั่วไป	1	ว่างเดิม	108,000	1	1	1	-	-	-	108,000	108,000	ว่างเดิม
886	คณงาน	ทั่วไป	1	9,000	108,000	1	1	1	-	-	-	108,000	108,000	นายพรหม เกตุการณ์
887	คณงาน	ทั่วไป	1	ว่างเดิม	108,000	1	1	1	-	-	-	108,000	108,000	ว่างเดิม
	งานวิเคราะห์ข้อมูลภาพนำ													
	พนักงานจ้างตามภารกิจ													
888	ผู้ช่วยนักวิทยาศาสตร์	ป.ตรี	1	18,020	216,240	1	1	1	8,760	9,000	9,360	225,000	234,000	นางสาววิภาวณ ชาวกอง
	พนักงานจ้างทั่วไป													
889	คณงาน	ทั่วไป	1	9,000	108,000	1	1	1	-	-	-	108,000	108,000	นายถิรชีพ พรรัตนประเสริฐ
	ฝ่ายการเงินและบัญชี													
890	หัวหน้าฝ่ายการเงินและบัญชี	ต้น	1	ว่างเดิม	393,600	1	1	1	13,620	13,620	13,620	425,220	438,840	ว่างเดิม (รอการสรรหาจาก ก.บ.)
	งานการเงินและบัญชี													
891	นักวิชาการเงินและบัญชี	ช.ก.	1	34,680	416,160	1	1	1	13,080	13,080	13,200	429,240	442,320	นางชุตริรินทร์ แก้วมาลา
892	เจ้าหน้าที่งานการเงินและบัญชี	ช.ง.	1	15,050	180,600	1	1	1	9,000	9,240	8,880	189,600	198,840	นางสาวพัชรี อินถาร
893	เจ้าหน้าที่งานการเงินและบัญชี	ช.ง.	1	37,210	446,520	1	1	1	14,040	14,880	15,360	460,560	475,440	นางวรรณนา ซ่อนอบชย
894	เจ้าหน้าที่งานการเงินและบัญชี	ช.ง.	1	23,370	280,440	1	1	1	10,800	11,040	11,160	291,240	302,280	นางสาวปวีณา พาทย์ภาค
	พนักงานจ้างตามภารกิจ													
895	ผู้ช่วยเจ้าหน้าที่งานการเงินและบัญชี	ป.วส.	1	11,500	138,000	1	1	1	5,520	5,760	6,000	143,520	149,280	นางสาววรรณกานต์ กุ๊ตัง
	งานพัสดุและทรัพย์สิน													
896	เจ้าหน้าที่งานพัสดุ	ช.ง.	1	30,290	363,480	1	1	1	11,640	12,120	12,480	375,120	387,240	นางสิริวิวัฒน์ สุขสำราญ
897	เจ้าหน้าที่งานพัสดุ	ป.ง.	1	12,470	149,640	1	1	1	6,000	6,360	6,360	155,640	162,000	นางสาวพัชรี พันแดง
898	เจ้าหน้าที่งานพัสดุ	ป.ง./ช.ง.	1	ว่างเดิม	297,900	1	1	1	9,720	9,720	9,720	307,620	317,340	ว่างเดิม
	พนักงานจ้างตามภารกิจ													
899	ผู้ช่วยเจ้าหน้าที่งานพัสดุ	ป.วส.	1	11,500	138,000	1	1	1	5,520	5,760	6,000	143,520	149,280	นางศิริวิมลย์ อมาพันธ์
	พนักงานจ้างทั่วไป													
900	คณงาน	ทั่วไป	1	9,000	108,000	1	1	1	-	-	-	108,000	108,000	นางสาววิฐา ไทเปี่ยมย์
	งานช่างครุฑ													
901	เจ้าหน้าที่งานช่างครุฑ	ช.ง.	1	40,250	483,000	1	1	1	15,600	16,080	16,680	498,600	514,680	นางสาวพัชรี สว่างนวล
902	เจ้าหน้าที่งานช่างครุฑ	ช.ง.	1	35,540	426,480	1	1	1	13,200	13,800	14,400	439,680	453,480	นายสุพล สุขพันธ์
903	เจ้าหน้าที่งานช่างครุฑ	ป.ง./ช.ง.	1	ว่างเดิม	297,900	1	1	1	9,720	9,720	9,720	307,620	317,340	ว่างเดิม
904	เจ้าหน้าที่งานช่างครุฑ	ป.ง./ช.ง.	1	ว่างเดิม	297,900	1	1	1	9,720	9,720	9,720	307,620	317,340	ว่างเดิม
905	เจ้าหน้าที่งานช่างครุฑ	ป.ง.	1	14,030	168,360	1	1	1	6,480	6,840	6,960	174,840	181,680	นายพงษ์ธร อองฤณะ
906	เจ้าหน้าที่งานช่างครุฑ	ป.ง.	1	14,310	171,720	1	1	1	6,480	7,080	7,080	178,200	185,280	นางสาวพิมพ์ศิริ คงนิล
	พนักงานจ้างทั่วไป													
907	คณงาน	ทั่วไป	1	9,000	108,000	1	1	1	-	-	-	108,000	108,000	นายปราโมทย์ ศรีไชย
908	คณงาน	ทั่วไป	1	ว่างเดิม	108,000	1	1	1	-	-	-	108,000	108,000	ว่างเดิม
909	คณงาน	ทั่วไป	1	9,000	108,000	1	1	1	-	-	-	108,000	108,000	นายจิรศักดิ์ รอดอยู่
910	คณงาน	ทั่วไป	1	9,000	108,000	1	1	1	-	-	-	108,000	108,000	นายอัษฎพงศ์ ชนะชัย
911	คณงาน	ทั่วไป	1	9,000	108,000	1	1	1	-	-	-	108,000	108,000	นายณัฐนันท์ สุขยอด
912	คณงาน	ทั่วไป	1	9,000	108,000	1	1	1	-	-	-	108,000	108,000	นายปิยะ ศิรินทร์
913	คณงาน	ทั่วไป	1	9,000	108,000	1	1	1	-	-	-	108,000	108,000	นายสันต์ ทะสุนันทา
914	คณงาน	ทั่วไป	1	9,000	108,000	1	1	1	-	-	-	108,000	108,000	นายพัชร์วิวัฒน์ ศาสตราประเสริฐ
915	คณงาน	ทั่วไป	1	9,000	108,000	1	1	1	-	-	-	108,000	108,000	นางสอาด สุจิตธรรม
916	คณงาน	ทั่วไป	1	ว่างเดิม	108,000	1	1	1	-	-	-	108,000	108,000	ว่างเดิม
917	คณงาน	ทั่วไป	1	9,000	108,000	1	1	1	-	-	-	108,000	108,000	นางสาววรรณกานต์ สุทธิพันธ์
918	คณงาน	ทั่วไป	1	9,000	108,000	1	1	1	-	-	-	108,000	108,000	นางสาวนันทิชา เรืองรุ่ง

ที่	ชื่อโครงการงาน (7)	ระดับตำแหน่ง	จำนวนพนักงาน	จำนวนที่มีอยู่ในปัจจุบัน		อัตราค่าจ้างเดิม	อัตราค่าจ้างเพิ่มขึ้น (3)		ค่าใช้จ่ายรวม (4)		หมายเหตุ			
				จำนวน (คน)	เงินเดือน		เงินประจำตำแหน่ง	2567	2568	2569		2567	2568	2569
919	งานพัฒนาระบบ เจ้าพนักงานจัดเก็บรายได้	ขง.	1	26,120	313,440		1	1	10,920		324,360	335,520	346,560	นายณภัทร เพ็ชรสงคราม
920	พนักงานจ้างตามภารกิจ ผู้ช่วยเจ้าพนักงานธุรการ	ปวส.	1	11,960	143,520		1	1	5,760		149,280	155,280	161,520	นางสาวลลิตา กุศลจิตต์
921	กองช่างสุขาภิบาล ผู้อำนวยการช่างสุขาภิบาล	กลาง	1	61,460	737,520	134,400	1	1	24,240		896,160	920,280	945,120	นางสมานดี ทิชา
922	ลูกจ้างประจำ พนักงานขับรถยนต์	กลุ่มที่ 1-3	1	28,560	342,720		1	1	13,440		356,160	369,480	382,560	นายเอกพงษ์ ไชยมาพงษ์
923	คนงาน กลุ่มที่ 1	กลุ่มที่ 1	1	21,010	252,120		1	1	5,880		258,000	266,760	275,760	นางพรณี วีระศักดิ์
924	ภารโรง กลุ่มที่ 1	กลุ่มที่ 1	1	21,010	252,120		1	1	5,880		258,000	266,760	275,760	นางนุศรินทร์ อินพันธ์
925	งานบริหารงานทั่วไป เจ้าพนักงานธุรการ	ป.ง.	1	11,700	140,400		1	1	6,240		146,640	152,760	158,760	นางสาวชญา ทานเมือง
926	เจ้าพนักงานการคลัง ฝ่ายจัดการสภาพแวดล้อมและสิ่งปฏิกูล	ขง.	1	40,250	483,000		1	1	15,600		498,600	514,680	531,360	จำเอกพงษ์ศักดิ์ เอี่ยมสะอาด
927	หัวหน้าฝ่ายจัดการสภาพแวดล้อมด้านวัสดุใช้แล้ว งานกำจัดขยะมูลฝอยและสิ่งปฏิกูล	ต้น	1	ว่างเดิม	393,600	18,000	1	1	13,620		425,220	438,840	452,460	ว่างเดิม (รอการสรรหาจาก ก.พ.)
928	นักวิชาการสุขาภิบาล พนักงานช่างตามภารกิจ	ขก.	1	33,000	396,000		1	1	13,320		409,320	422,640	435,720	นางสาววิภา กัทธำ
929	พนักงานขับรถยนต์ พนักงานขับรถยนต์	ทักษะ	1	15,890	190,680		1	1	7,680		198,360	206,400	214,680	นายชินยุ นุ่มรอด
930	พนักงานขับรถยนต์ พนักงานขับรถยนต์	ทักษะ	1	15,570	186,840		1	1	7,560		194,400	202,200	210,360	นายรัชฎี พุกคำ
931	พนักงานขับรถยนต์ พนักงานขับรถยนต์	ทักษะ	1	15,790	189,480		1	1	7,680		197,160	205,080	213,360	นายสมพงษ์ ชิงทรนราช
932	พนักงานขับรถยนต์ พนักงานช่างทั่วไป	ทักษะ	1	ว่างเดิม			1	1	112,800		112,800	117,360	122,160	ว่างเดิม
933	ยาม พนักงานช่างทั่วไป	ทั่วไป	1	9,000	108,000		1	1	-		108,000	108,000	108,000	นายสาด สัจจทอง
934	คนงาน พนักงานช่างเครื่องกล	ทั่วไป	1	9,000	108,000		1	1	-		108,000	108,000	108,000	นายธรรมชัย เกสร
935	คนงาน ผู้ช่วยนายช่างไฟฟ้า	ทั่วไป	1	9,000	108,000		1	1	-		108,000	108,000	108,000	นายสมพร สว่างทอง
936	คนงาน ผู้ช่วยนายช่างโยธา	ทั่วไป	1	ว่างเดิม			1	1	108,000		108,000	108,000	108,000	ว่างเดิม
937	คนงาน งานเครื่องจักรกลและซ่อมบำรุง	ทั่วไป	1	ว่างเดิม			1	1	108,000		108,000	108,000	108,000	ว่างเดิม
938	นายช่างเครื่องกล พนักงานช่างตามภารกิจ	ป.ง./ข.	1	ว่างเดิม	297,900		1	1	9,720		307,620	317,340	327,060	ว่างเดิม (รอเชิญเข้า กสท. บัญชี 2564)
939	ผู้ช่วยนายช่างเครื่องกล ผู้ช่วยนายช่างไฟฟ้า	ปวส.	1	11,500	138,000		1	1	5,520		143,520	149,280	155,280	นายทองพร้อม ช่างเสก
940	ผู้ช่วยนายช่างไฟฟ้า ผู้ช่วยนายช่างโยธา	ปวส.	1	11,960	143,520		1	1	5,760		149,280	155,280	161,520	นางสาวปวีตพร เพ็ชรสุวรรณ
941	ฝ่ายจัดการคุณภาพน้ำ หัวหน้าฝ่ายจัดการคุณภาพน้ำ	ปวส.	1	14,580	174,960		1	1	7,080		182,040	189,360	197,040	นายโกศล จิตตะเสวีกุล
942	หัวหน้าฝ่ายจัดการคุณภาพน้ำ งานแบบแผนและก่อสร้าง	ต้น	1	ว่างเดิม	393,600	18,000	1	1	13,620		425,220	438,840	452,460	ว่างเดิม (รอการสรรหาจาก ก.พ.)
943	วิศวกรโยธา นายช่างโยธา	ป.ท./ท.	1	ว่างเดิม	355,320		1	1	12,000		367,320	379,320	391,320	ว่างเดิม
944	งานบำรุงรักษาและซ่อมแซม พนักงานช่างตามภารกิจ	อ.ส.	1	44,990	539,880		1	1	18,000		557,880	575,880	593,760	นายอุเทน สมบูรณ์
945	นายช่างไฟฟ้า พนักงานช่างตามภารกิจ	ขง.	1	18,810	225,720		1	1	9,240		234,960	244,320	254,280	นายจิรภัฏ สุวรรณคดี
946	พนักงานขับรถยนต์ พนักงานขับรถยนต์	ทักษะ	1	17,990	215,880		1	1	8,640		224,520	233,520	242,880	นางสาวจันทร์ ดวงเน
947	พนักงานขับรถยนต์ พนักงานขับรถยนต์	ทักษะ	1	14,740	176,880		1	1	7,080		183,960	191,400	199,080	นางสาวสุภาภรณ์ ชื่นหงส์
948	พนักงานขับรถยนต์ พนักงานขับรถยนต์	ทักษะ	1	15,080	180,960		1	1	7,320		188,280	195,840	203,760	นางสาวจิราภรณ์ สุพรโยช

ที่	ชื่อรายงาน (7)	ระดับ ตำแหน่ง	จำนวน ทั้งหมด	จำนวนที่มีอยู่ในปัจจุบัน			อัตราค่าแห่งที่คาดว่าจะต้อง ในระยะเวลา 3 ปีข้างหน้า		อัตราค่าถึงจน เต็ม/ลด			ค่าใช้จ่ายทั้งสิ้น (3)				ค่าใช้จ่ายรวม (4)				หมายเหตุ
				จำนวน (คน)	เงินเดือน	เงินประจำ ตำแหน่ง	2567	2568	2569	2567	2568	2569	2567	2568	2569	2567	2568	2569		
949	พนักงานขับรถยนต์	ทักษะ	1	1	12,330	147,960	1	1	1	6,000	6,240	6,480	153,960	160,200	166,680	นางสาวฉวีพร อ่อนเชย				
950	พนักงานขับรถยนต์	ทักษะ	1	1	15,740	188,880	1	1	1	7,560	7,920	8,280	196,440	204,360	212,640	นางนิกร นิตติ				
951	พนักงานขับรถยนต์	ทักษะ	1	1	16,530	198,360	1	1	1	8,040	8,280	8,640	206,400	214,680	223,320	นายพิเชต รอดพงษ์				
952	ผู้ช่วยเจ้าพนักงานธุรการ	ป.ส.	1	1	16,580	198,960	1	1	1	8,040	8,280	8,640	207,000	215,280	223,920	นายสุชาติ ชูศักดิ์				
953	ผู้ช่วยเจ้าพนักงานธุรการ	ป.ส.	1	1	15,570	186,940	1	1	1	7,560	7,800	8,160	194,400	202,200	210,360	นายภคิต จันทพรหม				
954	ผู้ช่วยเจ้าพนักงานจัดเก็บรายได้	ป.ส.	1	1	10,080	120,960	1	1	1	4,920	5,040	5,280	125,880	130,920	136,200	นายณน กลั่นไผ่ชัย				
955	ผู้ช่วยเจ้าพนักงานจัดเก็บรายได้	ป.ส.	1	1	11,200	134,400	1	1	1	5,400	5,640	5,880	139,800	145,440	151,320	นายสุชาติ นพประคับ				
956	พนักงานจ้างทั่วไป	ทั่วไป	1	1	9,000	108,000	1	1	1	-	-	-	108,000	108,000	108,000	นายไพฑูรย์ อ่อนอินทร์				
957	พนักงาน	ทั่วไป	1	1	9,000	108,000	1	1	1	-	-	-	108,000	108,000	108,000	นางณนลลีย์ ศิลาประจวบ				
958	พนักงาน	ทั่วไป	1	1	9,000	108,000	1	1	1	-	-	-	108,000	108,000	108,000	นายสมนึก สรรเสริญ				
959	พนักงาน	ทั่วไป	1	1	9,000	108,000	1	1	1	-	-	-	108,000	108,000	108,000	นายวิรัช เกตุแก้ว				
960	พนักงาน	ทั่วไป	1	1	9,000	108,000	1	1	1	-	-	-	108,000	108,000	108,000	นายบุญฤดี ฤกษ์ศิริ				
961	พนักงาน	ทั่วไป	1	1	9,000	108,000	1	1	1	-	-	-	108,000	108,000	108,000	นายพงศกร ฤกษ์แก้ว				
962	พนักงาน	ทั่วไป	1	1	9,000	108,000	1	1	1	-	-	-	108,000	108,000	108,000	นายสุรชาติ ชุ่มพรหม				
963	พนักงาน	ทั่วไป	1	1	9,000	108,000	1	1	1	-	-	-	108,000	108,000	108,000	นายสมทบ เทียมศักดิ์				
964	พนักงาน	ทั่วไป	1	1	9,000	108,000	1	1	1	-	-	-	108,000	108,000	108,000	นายฤกษ์จรูญ ธีรศักดิ์				
965	พนักงาน	ทั่วไป	1	1	9,000	108,000	1	1	1	-	-	-	108,000	108,000	108,000	นายสุทัศน์ มิ่งเมือง				
966	พนักงาน	ทั่วไป	1	1	9,000	108,000	1	1	1	-	-	-	108,000	108,000	108,000	นายสมปิติ ศรีทองกลาง				
967	พนักงาน	ทั่วไป	1	1	9,000	108,000	1	1	1	-	-	-	108,000	108,000	108,000	นางสาวกิตติยา แสงรอด				
968	พนักงาน	ทั่วไป	1	1	9,000	108,000	1	1	1	-	-	-	108,000	108,000	108,000	นายภาคภูมิ วงศ์สมบูรณ์				
969	พนักงาน	ทั่วไป	1	1	9,000	108,000	1	1	1	-	-	-	108,000	108,000	108,000	นายสุเชษฐ ทรัพย์ศิลา				
970	พนักงาน	ทั่วไป	1	1	9,000	108,000	1	1	1	-	-	-	108,000	108,000	108,000	นายบัณฑิต พงษ์เมธี				
971	พนักงาน	ทั่วไป	1	1	9,000	108,000	1	1	1	-	-	-	108,000	108,000	108,000	นางสาวบุศยา ชื่นพงษ์				
972	พนักงาน	ทั่วไป	1	1	9,000	108,000	1	1	1	-	-	-	108,000	108,000	108,000	นายเกษียร เทียมศักดิ์				
973	พนักงาน	ทั่วไป	1	1	9,000	108,000	1	1	1	-	-	-	108,000	108,000	108,000	นายบุญฤดี ชูศักดิ์				
974	พนักงาน	ทั่วไป	1	1	9,000	108,000	1	1	1	-	-	-	108,000	108,000	108,000	นายอนันต์ นิยม				
975	พนักงาน	ทั่วไป	1	1	9,000	108,000	1	1	1	-	-	-	108,000	108,000	108,000	นายพรพงษ์ ใจคำ				
976	พนักงาน	ทั่วไป	1	1	9,000	108,000	1	1	1	-	-	-	108,000	108,000	108,000	นายสมานก ตันนิยม				
977	พนักงาน	ทั่วไป	1	1	9,000	108,000	1	1	1	-	-	-	108,000	108,000	108,000	นางสาวสาชนันท์ ก้อนนาค				
978	พนักงาน	ทั่วไป	1	1	9,000	108,000	1	1	1	-	-	-	108,000	108,000	108,000	นางสาวเดือนเพ็ญ แซ่ตั้ง				
979	พนักงาน	ทั่วไป	1	1	9,000	108,000	1	1	1	-	-	-	108,000	108,000	108,000	นายภาณุพงศ์ พุกคำ				
980	พนักงาน	ทั่วไป	1	1	จ้างเดิม	108,000	1	1	1	-	-	-	108,000	108,000	108,000	จ้างเดิม				
981	วิศวกรสถาปนิก	ป.ท./ท.ค.	1	1	ยุบเลิก					-1	-	-	-	-	-	ยุบเลิก				
982	พนักงานจ้างตามภารกิจ ผู้ช่วยนักวิชาการสิ่งแวดล้อม	ป.ตรี	1	1	19,220	230,640	1	1	1	9,240	9,600	10,080	239,880	249,480	259,560	นายวิรัช จากศิริวัฒน์				
983	พนักงาน	ทั่วไป	1	1	9,000	108,000	1	1	1	-	-	-	108,000	108,000	108,000	นางสาวสุนิษา รุ่งเรือง				
984	พนักงาน	ทั่วไป	1	1	9,000	108,000	1	1	1	-	-	-	108,000	108,000	108,000	นายไพฑูรย์ เทียมเทพ				
985	นายสัตวแพทย์สาธารณสุข	กลาง	1	1	54,090	649,080	1	1	1	21,000	21,600	22,320	804,480	826,080	848,400	นางธรรวณ แสงสมบูรณ์				
986	หัวหน้าฝ่ายบริหารงานทั่วไป	ต้น	1	1	40,260	483,120	1	1	1	15,480	16,080	16,680	516,600	532,680	549,360	นางยุภาดา บุญเกิด				

ที่	ชื่อสายงาน (7)	ระดับตำแหน่ง	จำนวนทั้งหมด	จำนวนที่อยู่ในปัจจุบัน			อัตราค่าตอบแทนต่อวันต่อเดือน ในระยะเวลา 3 ปีข้างหน้า	ค่าใช้จ่ายที่เพิ่มขึ้น (3)			ค่าใช้จ่ายรวม (4)			หมายเหตุ		
				จำนวน (คน)	เงินเดือน	เงินประจำตำแหน่ง		2567	2568	2569	2567	2568	2569			
987	บริหารจัดการทั่วไป	ป.ก.	1	19,160	229,920		1	1	1	2567	2568	2569	2567	2568	2569	นางสาวปาริฉัย พันธังวัญ
988	เจ้าหน้าที่งานธุรการ	ชง.	1	31,760	381,120		1	1	1	7,680	7,680	8,400	237,600	245,280	253,680	นางสาวปัทมา กาดมมากุล
989	พนักงานจ้างตามภารกิจ	ป.ส.	1	14,320	171,840		1	1	1	6,960	7,200	7,440	178,800	186,000	193,440	นางสาวพมาศ โทะงะโนะ
990	ผู้ช่วยเจ้าหน้าที่งานธุรการ	ป.ส.	1	14,150	169,800		1	1	1	6,840	7,080	7,440	176,640	183,720	191,160	นางสาวณวิมล จอมแจ้ง
991	พนักงานขับรถยนต์	ทักษะ	1	9,400	112,800		1	1	1	4,560	4,800	4,920	117,360	122,160	127,080	นายสุรินทร์ พุฒิสวัสดิ์
992	พนักงานขับรถยนต์	ทักษะ	1	10,690	128,280		1	1	1	5,160	5,400	5,640	133,440	138,840	144,480	นายตมศรราชท์ บุญระวี
993	พนักงานจ้างทั่วไป	ทั่วไป	1	9,000	108,000		1	1	1	-	-	-	108,000	108,000	108,000	นายวีรช เรืองงาม
994	ฝ่ายส่งเสริมสังคม	ต้น	1	37,960	455,520	18,000	1	1	1	13,440	14,160	15,480	486,960	501,120	516,600	นางสาวอรุณา ละอองจิต
995	งานสัมพันธ์สาธารณะ	ป.ก.	1	20,770	249,240		1	1	1	8,760	8,760	9,000	258,000	266,760	275,760	จ.ส.อ.หญิง ทลธิญา เพ็ชรเนมอิน
996	ผู้ช่วยนักสังคมสงเคราะห์	ป.ต.ร.	1	23,400	280,800		1	1	1	11,280	11,760	12,240	292,080	303,840	316,080	นางสาวอริษาณ์ อัญชลีมงคล
997	ผู้ช่วยเจ้าหน้าที่งานธุรการ	ป.ส.	1	15,510	162,120		1	1	1	6,600	6,840	7,080	168,720	175,560	182,640	นายศักดิ์สิทธิ์ ไชยดาบ
998	พนักงานจ้างทั่วไป	ทั่วไป	1	9,000	108,000		1	1	1	-	-	-	108,000	108,000	108,000	นางวัลลภา บัวทอง
999	งานส่งเสริมและสวัสดิการสังคม	ป.ก.	1	20,770	249,240		1	1	1	8,760	8,760	9,000	258,000	266,760	275,760	นางสาวกรรวิภา ไชยเมธี
1000	ฝ่ายพัฒนาชุมชน	ต้น	1	39,080	468,960	18,000	1	1	1	14,160	15,480	16,080	501,120	516,600	532,680	นางเอื้องพร คนมะละ
1001	นักพัฒนาชุมชน	ป.ก.	1	20,770	249,240		1	1	1	8,760	8,760	9,000	258,000	266,760	275,760	นางสาวพนาภา กรุณามิบุรี
1002	นักพัฒนาชุมชน	ชก.	1	36,860	442,320		1	1	1	13,200	13,440	14,160	455,520	468,960	483,120	นางสาวอรุณิษาห์ เตืองฟู
1003	นักพัฒนาชุมชน	ชก.	1	37,410	448,920		1	1	1	13,320	13,320	15,240	462,240	475,560	490,800	นางสาวดวงสมร คล้ายทอง
1004	นักพัฒนาชุมชน	ชก.	1	34,110	409,320		1	1	1	13,320	13,080	13,200	422,640	435,720	448,920	นายวิฑูร กาญจนกุล
1005	ผู้ช่วยนักพัฒนาชุมชน	ป.ต.ร.	1	17,040	204,480		1	1	1	8,280	8,520	8,880	212,760	221,280	230,160	นางสาวนิตา เจริญภักดี
1006	ผู้ช่วยนักพัฒนาชุมชน	ป.ต.ร.	1	15,000	180,000		1	1	1	7,200	7,560	7,800	187,200	194,760	202,560	นายสุภกัษิตรี อยู่สุราษฎร์
1007	พนักงานจ้างทั่วไป	ทั่วไป	1	9,000	108,000		1	1	1	-	-	-	108,000	108,000	108,000	นางสาวจรรยาพรณ ดีบุญ
1008	พนักงานจ้างทั่วไป	ทั่วไป	1	9,000	108,000		1	1	1	-	-	-	108,000	108,000	108,000	นายภาที วงศ์สารสิทธิ์
1009	นักพัฒนาชุมชน	ชก.	1	40,260	483,120		1	1	1	15,480	16,080	16,680	498,600	514,680	531,360	นางสาวพรทิศ สุภัส
1010	นักพัฒนาชุมชน	ชก.	1	27,480	329,760		1	1	1	12,960	13,440	13,320	342,720	356,160	369,480	นางรุ่งอรุณ มาลีพงษ์
1011	เจ้าหน้าที่พัฒนาชุมชน	ชง.	1	30,290	363,480		1	1	1	11,640	12,120	12,480	375,120	387,240	399,720	นายสิริชัย พาทกาล
1012	หน่วยตรวจสอบภายใน	ป.ก./ชก.	1	355,320			1	1	1	12,000	12,000	12,000	367,320	379,320	391,320	ว่างเต็ม
1013	นายแพทย์ (ทพ.-ช.)	กลาง	1	538,200	134,400		1	1	1	19,200	19,200	19,200	691,800	711,000	730,200	ว่างเต็ม
1014	นายแพทย์	ป.ก./ชก.	1	355,320			1	1	1	12,000	12,000	12,000	367,320	379,320	391,320	ว่างเต็ม
1015	นักวิชาการสาธารณสุข	ป.ก./ชก.	1	48,200	578,400		1	1	1	19,560	20,280	20,520	749,160	769,440	789,960	ว่างเต็ม
1016	พยาบาลวิชาชีพ พตส.1500-ปจต.5600+5600	ทพ.	1	48,200	578,400	151,200	1	1	1	19,560	20,280	20,520	749,160	769,440	789,960	ว่างเต็ม

ที่	ชื่อสายงาน (7)	ระดับ ตำแหน่ง	จำนวน ทั้งหมด	จำนวนที่อยู่ในปัจจุบัน		อัตราค่าตอบแทน ในระยะเวลา 3 ปีข้างหน้า	อัตราค่าจ้าง		ค่าใช้จ่ายเพิ่มขึ้น (3)			ค่าใช้จ่ายรวม (4)			หมายเหตุ
				จำนวน (คน)	เงินเดือน		เงินประจำ ตำแหน่ง	เพิ่ม/ลด	2567	2568	2569	2567	2568	2569	
1089	ครู (292086500321)	คศ.3	1	1	43,660	523,920	134,400	1	1	1	-	-	-	2569	นางอัญญา กองกา
1090	ครู (292086500322)	คศ.1	1	1	18,840	226,080	-	1	1	1	-	-	-	-	นางอรุณี พันทรัพย์
1091	ครู (292086500323)	คศ.1	1	1	26,090	313,080	-	1	1	1	-	-	-	-	นางอรุณี มาทอง
1092	ครู (292086500324)	คศ.1	1	1	23,300	279,600	-	1	1	1	-	-	-	-	นางสาวทัศนีย์ เศษะปัญญา
1093	ครู (292086500325)	คศ.1	1	1	20,130	241,560	-	1	1	1	-	-	-	-	นางสาวสุนิษา แซ่ม้าจรัส
1094	ครู (292086500326)	คศ.1	1	1	22,910	274,920	-	1	1	1	-	-	-	-	นายมนตรี เจริญใส
1095	ครู (292086500327)	คศ.3	1	1	35,590	427,080	134,400	1	1	1	-	-	-	-	นางสาววิไลมา สุวรรณเณ
1096	ครู (292086500328)	คศ.3	1	1	47,420	569,040	134,400	1	1	1	-	-	-	-	นางละออง ศรีแก้ว
1097	ครู (292086500329)	คศ.1	1	1	21,350	256,200	-	1	1	1	-	-	-	-	นางสาวปิยะวรรณ ช่างทอง
1098	ครู (292086500330)	คศ.3	1	1	36,230	434,760	134,400	1	1	1	-	-	-	-	นางสาวสาวิตรี ศาสตรา
1099	ครู (292086500331)	คศ.3	1	1	63,900	766,800	134,400	1	1	1	-	-	-	-	นางวัฒนา ศักดิ์อยู่
1100	ครู (292086500332)	คศ.3	1	1	35,720	428,640	134,400	1	1	1	-	-	-	-	นางสาวพัชรา กระฉะเจิม
1101	ครู (292086500333)	คศ.1	1	1	20,570	246,840	-	1	1	1	-	-	-	-	นางสาวสุวิทย์ พงษ์เทศ
1102	ครู (292086500334)	คศ.1	1	1	22,020	264,240	-	1	1	1	-	-	-	-	นายพิเชษฐ์ อินคง
1103	ครู (292086500335)	ครู	1	1	ว่างเต็ม	-	-	1	1	1	-	-	-	-	ว่างเต็ม
1104	ครู (292086500336)	คศ.1	1	1	24,670	296,040	-	1	1	1	-	-	-	-	นางสาวพรลวิ ไชยสุชาติ
1105	ครู (292086500337)	คศ.2	1	1	32,990	395,880	84,000	1	1	1	-	-	-	-	นางสาวอุบล ทนอภัย
1106	ครู (292086500338)	ครู	1	1	ว่างเต็ม	-	-	1	1	1	-	-	-	-	ว่างเต็ม
1107	ครู (292086500339)	ครู	1	1	24,120	289,440	-	1	1	1	-	-	-	-	นางสาวสุปัญญา อินทิวา
1108	ครู (292086500340)	คศ.1	1	1	24,120	289,440	-	1	1	1	-	-	-	-	นางสาวสังวราภรณ์ การประกอบ
1109	ครู (292086500341)	ครู	1	1	ว่างเต็ม	-	-	1	1	1	-	-	-	-	ว่างเต็ม
1110	ครู (292086500342)	คศ.3	1	1	46,430	557,160	134,400	1	1	1	-	-	-	-	นางอุดมรัตน์ แจ่มจำรัส
1111	ครู (292086500343)	ครู	1	1	ว่างเต็ม	-	-	1	1	1	-	-	-	-	ว่างเต็ม
1112	ครู (292086500344)	คศ.3	1	1	40,210	482,520	134,400	1	1	1	-	-	-	-	นางทิพย์วิบูลย์ ทองหยิบ
1113	ครู (292086500345)	คศ.1	1	1	23,840	286,080	-	1	1	1	-	-	-	-	นางสาวศุภาภรณ์ เศษะอินทร์
1114	ครู (292086500346)	คศ.2	1	1	31,280	375,360	84,000	1	1	1	-	-	-	-	นางสาวมาลีศรี สุทธิพนธ์
1115	ครู (292086500347)	คศ.1	1	1	21,790	261,480	-	1	1	1	-	-	-	-	นางรัตนมน เลิศทวีวัฒนา
1116	ครู (292086500348)	คศ.1	1	1	22,010	264,120	-	1	1	1	-	-	-	-	นางสาวอริสฎีกาล ใจบุญ
1117	ครู (292086500349)	คศ.3	1	1	55,030	660,360	134,400	1	1	1	-	-	-	-	นางสุจิตินท์ ทองอยู่
1118	ครู (292086500350)	ครู	1	1	ว่างเต็ม	-	-	1	1	1	-	-	-	-	ว่างเต็ม
1119	ครู (292086500351)	คศ.3	1	1	41,860	502,320	134,400	1	1	1	-	-	-	-	นางสาวปณิศา หนูมาก
1120	ครู (292086500352)	ครู	1	1	ว่างเต็ม	-	-	1	1	1	-	-	-	-	ว่างเต็ม
1121	ครู (292086500353)	ครู	1	1	16,190	194,280	-	1	1	1	-	-	-	-	นายกันต์วิทย์ เขียวคัส
1122	ครู (292086500354)	คศ.3	1	1	43,680	524,160	134,400	1	1	1	-	-	-	-	นางสาวรัตนาภรณ์ ไกรกิจ
1123	ครู (292086500355)	คศ.3	1	1	38,090	457,080	134,400	1	1	1	-	-	-	-	นางสาวสิริวรรณ กันชนีย์
1124	ครู (292086500356)	ครู	1	1	ว่างเต็ม	-	-	1	1	1	-	-	-	-	ว่างเต็ม
1125	ครู (292086500357)	คศ.3	1	1	41,880	502,560	134,400	1	1	1	-	-	-	-	นางบงอร จินดาณี
1126	ครู (292086500358)	คศ.3	1	1	37,240	446,880	134,400	1	1	1	-	-	-	-	นางสาวสุพิชชา กำเนิดเพชร
1127	ครู (292086500359)	คศ.2	1	1	31,670	380,040	84,000	1	1	1	-	-	-	-	นางสาวสุภาภรณ์ สิบพล
1128	ครู (292086500360)	คศ.3	1	1	37,270	447,240	134,400	1	1	1	-	-	-	-	นางบุณิกา เอี่ยมอุดม
1129	ครู (292086500361)	คศ.3	1	1	38,870	466,440	134,400	1	1	1	-	-	-	-	นางรัชฎาภรณ์ พงศ์
1130	ครู (292086500362)	คศ.4	1	1	42,390	508,680	237,600	1	1	1	-	-	-	-	นางกรรณิมา จงขณะบุญรอด
1131	ครู (292086500363)	คศ.3	1	1	39,810	477,720	134,400	1	1	1	-	-	-	-	นางนลลิกา ศรีโพธิ์ไชย
1132	ครู (292086500364)	คศ.3	1	1	38,190	458,280	134,400	1	1	1	-	-	-	-	นางสาวอุพร สุขานาน
1133	ครู (292086500365)	คศ.3	1	1	38,000	456,000	134,400	1	1	1	-	-	-	-	นางสาววรรณีพร วัฒนีย์

ที่	ชื่อรายงาน (7)	ระดับ ตำแหน่ง	จำนวน ทั้งหมด	จำนวนที่ยังอยู่ในปัจจุบัน		อัตราค่าจ้าง		อัตราค่าจ้างที่เพิ่มขึ้น (3)		ค่าใช้จ่ารวม (4)		หมายเหตุ
				จำนวน (คน)	เงินเดือน (บาท)	เงินประจำ ตำแหน่ง	อัตราค่าจ้าง เดิม/ลด	อัตราค่าจ้าง เพิ่ม/ลด	2567	2568	2567	
1134	ครู (292086500366)	คศ.2	1	30,140	361,680	84,000	1	1	1	-	-	นายฉัตร วัจน์
1135	ครู (292086500367)	คศ.3	1	37,370	448,440	134,400	1	1	1	-	-	นางสาวชญานา นวลอรุณ
1136	ครู (292086500368)	คศ.2	1	32,970	395,640	84,000	1	1	1	-	-	นางสาวอรุณา มณีตัน
1137	ครู (292086500369)	คศ.2	1	31,110	373,320	84,000	1	1	1	-	-	นางยุพา สุทธิ
1138	ครู (292086500370)	คศ.3	1	41,860	502,320	134,400	1	1	1	-	-	นางสาวสัมพันธ์า อภารัตน์
1139	ครู (292086500371)	คศ.2	1	29,870	358,440	84,000	1	1	1	-	-	นางสาวอรุวรรณ ศรีวัชร
1140	ภารโรง	กลุ่มที่ 1-2	1	21,010	252,120	-	1	1	1	-	-	นายอรรถ เต็มภาค
1141	ภารโรง	กลุ่มที่ 1-2	1	21,010	252,120	-	1	1	1	-	-	นายสมาน เกษมงคล
1142	ภารโรง	กลุ่มที่ 1-2	1	21,010	252,120	-	1	1	1	-	-	นายอรรถ มณีตัน
1143	พนักงานจ้างตามภารกิจ (เงินอุดหนุน)	ปวส.	1	15,330	-	-	1	1	1	-	-	นางสาวศิริตร ใจห่อ
1144	ผู้ช่วยเจ้าพนักงานการเงินและบัญชี (2454-5)	ปวส.	1	14,190	-	-	1	1	1	-	-	นางสาวกัญญ์ณัฐ อยู่เจริญ
1145	ผู้ช่วยเจ้าพนักงานธุรการ (3718-5)	ปวส.	1	11,470	-	-	1	1	1	-	-	นายวิศุทธิ์ เกตุไพบู่
1146	ผู้ช่วยเจ้าพนักงานพัสดุ (2966-5)	ปวส.	1	ว่างเดิม	-	-	1	1	1	-	-	ว่างเดิม
1147	ภารโรง (348-4(พ))		1	9,000	-	-	1	1	1	-	-	นางสาวกรรณ พญางังช้าง
1148	โรงเรียนเทศบาลวัดหนองแดง (ตรงผู้ดูแล)	ผู้บริหาร	1	ว่างเดิม	-	-	1	1	1	-	-	ว่างเดิม (รายการสรรหาจาก ก.พ.)
1149	ผู้อำนวยการสถานศึกษา (292085500372)	ผู้บริหาร	1	40,480	485,760	237,600	1	1	1	-	-	นางฉัตร บุญไให้
1150	ครู (292086500374)	คศ.2	1	32,870	394,440	84,000	1	1	1	-	-	นางศศิษา จินดาวงษ์
1151	ครู (292086500375)	คศ.2	1	25,730	308,760	84,000	1	1	1	-	-	นางสาวสุชดา สายชล
1152	ครู (292086500376)	คศ.3	1	37,790	453,480	134,400	1	1	1	-	-	นางสาวดารามณี สูงเลา
1153	ครู (292086500377)	คศ.3	1	40,390	484,680	134,400	1	1	1	-	-	นางสุนิพร ศรีสัท
1154	ครู (292086500378)	คศ.1	1	19,880	238,560	-	1	1	1	-	-	นางสาวสิริอุตร อินทร์งาม
1155	ครู (292086500379)	ครู	1	ว่างเดิม	-	-	1	1	1	-	-	ว่างเดิม
1156	ครู (292086500380)	คศ.3	1	47,820	573,840	134,400	1	1	1	-	-	นายอนุภาพ อุดจัญญ์ไพศาล
1157	ครู (292086500381)	คศ.3	1	38,840	466,080	134,400	1	1	1	-	-	นายสุวัฒน์ ทะเลน้อย
1158	ครู (292086500382)	คศ.3	1	46,010	552,120	134,400	1	1	1	-	-	นางภาพร เมื่อนิล
1159	ครู (292086500383)	ครู	1	ว่างเดิม	-	-	1	1	1	-	-	ว่างเดิม
1160	ครู (292086500384)	คศ.3	1	40,560	486,720	134,400	1	1	1	-	-	นางพจนภา อ่วมเสียม
1161	ครู (292086500385)	คศ.2	1	32,820	393,840	84,000	1	1	1	-	-	นางสาวบุษยามิตร ทองเที่ยง
1162	ครู (292086500386)	คศ.2	1	41,620	499,440	84,000	1	1	1	-	-	นางสาวจิตตานันท์ วัฒนากา
1163	ครู (292086500387)	คศ.3	1	39,180	470,160	134,400	1	1	1	-	-	นางสาวอัญญา อินทร์ชัย
1164	ครู (292086500388)	คศ.3	1	38,150	457,800	134,400	1	1	1	-	-	นางสาวชินทรัพย์ ภูบาลย์
1165	ครู (292086500389)	คศ.2	1	31,990	383,160	84,000	1	1	1	-	-	นางสาวอริชชี สันภา
1166	ครู (292086500390)	ครู	1	ว่างเดิม	-	-	1	1	1	-	-	ว่างเดิม
1167	ผู้ช่วยเจ้าพนักงานการเงินและบัญชี (1207-5)	ปวส.	1	13,960	-	-	1	1	1	-	-	นางสาวอรุวรรณ ยี่ทาญ
1168	ผู้ช่วยเจ้าพนักงานธุรการ (2967-5)	ปวส.	1	13,710	-	-	1	1	1	-	-	นางสาวปวีร์ พันธุ์
1169	ภารโรง (341-4(พ))	ทั่วไป	1	9,000	-	-	1	1	1	-	-	นายศิริ แอม่อม
1170	ผู้อำนวยการสถานศึกษา (292085500261)	ผู้บริหาร	1	68,060	816,720	237,600	1	1	1	-	-	นางสาวกมลวรรณ ไช้แก้ว
1171	รองผู้อำนวยการสถานศึกษา (292085500262)	ผู้บริหาร	1	48,860	586,320	237,600	1	1	1	-	-	นายอนันต์ สีบัว

ที่	ชื่อสถานที่งาน (7)	ระดับตำแหน่ง	จำนวนทั้งหมด	จำนวนที่อยู่ในปัจจุบัน		อัตราค่าแรงที่ต่ำกว่าจะคิดมีในระยะเวลา 3 ปีข้างหน้า	ค่าใช้จ่ายเพิ่มขึ้น (3)			ค่าใช้จ่ายรวม (4)			หมายเหตุ	
				จำนวน (คน)	เงินเดือน		เงินประจำตำแหน่ง	2567	2568	2569	2567	2568		2569
1172	ครู (292086500263)	คศ.3	1	1	43,400	520,800	134,400	1	1	1	-	-	-	นางสุพาศ ทุมเมือง
1173	ครู (292086500264)	คศ.2	1	1	30,970	371,640	84,000	1	1	1	-	-	-	นางสาวสุนิษา สุวรรณนิล
1174	ครู (292086500265)	คศ.3	1	1	35,480	425,760	134,400	1	1	1	-	-	-	นางเบญญาภา พานพล
1175	ครู (292086500266)	คศ.3	1	1	37,670	452,040	134,400	1	1	1	-	-	-	นายศร พูนสุข
1176	ครู (292086500267)	ครู	1		ว่างเต็ม			1	1	1	-	-	-	ว่างเต็ม
1177	ครู (292086500268)	คศ.3	1	1	37,290	447,480	134,400	1	1	1	-	-	-	นางสาวสิริณัฐ ท้าวศิริกุล
1178	ครู (292086500269)	คศ.2	1	1	32,280	387,360	84,000	1	1	1	-	-	-	นางสาวจิตรดี นวกพันธ์
1179	ครู (292086500270)	ครู	1	1	22,060	264,720		1	1	1	-	-	-	นางสาวณัฐวรรณ กร่างทอง
1180	ครู (292086500271)	คศ.3	1	1	36,780	441,360	134,400	1	1	1	-	-	-	นางรัชพร ทองคล้าย
1181	ครู (292086500272)	คศ.2	1	1	31,510	378,120	84,000	1	1	1	-	-	-	นางสาวณัฐ อินैया
1182	ครู (292086500273)	คศ.3	1	1	52,410	628,920	134,400	1	1	1	-	-	-	นางสาวสโรจ นุ่ตาว
1183	ครู (292086500274)	คศ.3	1	1	32,170	386,040	134,400	1	1	1	-	-	-	นางสาวลักษณ์ รัตนภักดี
1184	ครู (292086500275)	คศ.3	1	1	44,350	532,200	134,400	1	1	1	-	-	-	นางสาวสุธามา สังเอย
1185	ครู (292086500276)	คศ.3	1	1	37,430	449,160	134,400	1	1	1	-	-	-	นางสาวนุสา คสมง
1186	ครู (292086500277)	คศ.3	1	1	37,430	449,160	134,400	1	1	1	-	-	-	นางสาวปิ่นแก้ว หนูเออ
1187	ผู้ช่วยเจ้าพนักงานการเงินและบัญชี	ป.ส.	1	1	15,690			1	1	1	-	-	-	นางณัฐกานต์ อึ้งธนา
1188	ผู้ช่วยเจ้าพนักงานการเงินและบัญชี	ป.ส.	1	1	11,290			1	1	1	-	-	-	นายอนธวัช เกิดสว่าง
1189	ผู้ช่วยเจ้าพนักงานพัสดุ	ป.ส.	1	1	11,470			1	1	1	-	-	-	นางสาวสุดารัตน์ หนูขุนทด
1190	พนักงานจ้างทั่วไป (เงินอุดหนุน)	ทั่วไป	1	1	9,000			1	1	1	-	-	-	นายธีรพงศ์ ถนอมภาค
1191	ภารโรง (344-4(พ))	ทั่วไป	1	1	9,000			1	1	1	-	-	-	นายอนุสิทธิ์ วิชัยจรเดิ
1192	โรงเรียนเทศบาลบ้านเขาเต่า	ผู้บริหาร	1	1	48,880	586,560	134,400	1	1	1	-	-	-	นางเบญญาภา ฐนแก้ว
1193	ผู้อำนวยการสถานศึกษา (292085500234)	คศ.2	1	1	35,000	420,000	84,000	1	1	1	-	-	-	นายอาทิตย์ ใต้สมบัติ
1194	ครู (292086500235)	คศ.3	1	1	34,670	416,040	134,400	1	1	1	-	-	-	นายสุรพล คงกระพันธ์
1195	ครู (292086500237)	คศ.3	1	1	48,990	587,880	134,400	1	1	1	-	-	-	นางฉวีกร ปราชญ์เมือง
1196	ครู (292086500238)	คศ.3	1	1	47,300	567,600	134,400	1	1	1	-	-	-	นางพรพรรณ วัฒนวรรณ
1197	ครู (292086500239)	คศ.2	1	1	29,910	358,920	84,000	1	1	1	-	-	-	นางสาววิไลลักษณ์ เจือปราง
1198	ครู (292086500240)	คศ.1	1	1	18,600	223,200		1	1	1	-	-	-	นางสาวปาริย โขทัย
1199	ครู (292086500241)	ครู	1		ว่างเต็ม			1	1	1	-	-	-	ว่างเต็ม
1200	ครู (292086500242)	คศ.3	1	1	46,840	562,080	134,400	1	1	1	-	-	-	นายประสา ศรีแก้ว
1201	ครู (292086500243)	คศ.2	1	1	31,790	381,480	84,000	1	1	1	-	-	-	นางนันทน์กัญ พิงพง ต้องประสงค์
1202	ครู (292086500244)	คศ.3	1	1	49,720	596,640	134,400	1	1	1	-	-	-	นางสาวแสงทิพย์ ศรีพ
1203	ครู (292086500245)	คศ.1	1	1	22,230	266,760		1	1	1	-	-	-	นางสาวนิตนทร พระสินชัย
1204	ครู (292086500246)	คศ.3	1	1	31,810	381,720	134,400	1	1	1	-	-	-	นางสาวสุวิสา พอดี
1205	ผู้ช่วยเจ้าพนักงานการเงินและบัญชี (1209-5)	ป.ส.	1	1	14,900			1	1	1	-	-	-	นางสาวสุนิษา สิริ
1206	ผู้ช่วยเจ้าพนักงานธุรการ (2528-5)	ป.ส.	1	1	10,850			1	1	1	-	-	-	นางสาวปวีณา อินดี
1207	พนักงานจ้างทั่วไป (เงินอุดหนุน)	ทั่วไป	1	1	9,000			1	1	1	-	-	-	นายฉวี ศรีมิตรชัย
1208	ผู้อำนวยการสถานศึกษา (292085500247)	ผู้บริหาร	1	1	42,480	509,760	134,400	1	1	1	-	-	-	นายมนฤต มาระพิชัย
1209	รองผู้อำนวยการสถานศึกษา (292085500248)	ผู้บริหาร	1	1	37,240	446,880	134,400	1	1	1	-	-	-	นายอภิสิทธิ์ ใจดีแสง
1210	ครู (292086500249)	คศ.3	1	1	49,330	591,960	134,400	1	1	1	-	-	-	นางสลิลา ฤกษ์พิรุณกุล

ที่	ชื่อสายงาน (7)	ระดับ ตำแหน่ง	จำนวน ทั้งหมด	จำนวนที่สอบเป็นปัจจุบัน			อัตราค่าแถมที่คิดค่าจ้างตั้ง ใหม่ระยะเวลา 3 ปีข้างหน้า			ค่าใช้จ่ายที่เพิ่มขึ้น (3)			ค่าใช้จ่ายรวม (4)			หมายเหตุ
				จำนวน (คน)	เงินเดือน	เงินประจำ ตำแหน่ง	2567	2568	2569	2567	2568	2569	2567	2568	2569	
1211	ครู (292086500250)	คศ.2	1	1	29,740	356,880	84,000	1	1	1	-	-	-	-	-	นางสาวณัฐธาน โนนพยอม
1212	ครู (292086500251)	ครู	1	1	16,860	202,320		1	1	1	-	-	-	-	-	นางสาวณัฐธาน โนนพยอม
1213	ครู (292086500252)	คศ.3	1	1	58,390	700,680	134,400	1	1	1	-	-	-	-	-	นางชัญญา นาคนม
1214	ครู (292086500253)	คศ.3	1	1	39,410	472,920	134,400	1	1	1	-	-	-	-	-	นางสุจิตรา บึงไกร
1215	ครู (292086500254)	คศ.3	1	1	39,290	471,480	134,400	1	1	1	-	-	-	-	-	นางสาวภาวณา กิจสิทธิ์
1216	ครู (292086500255)	ครู	1	1	ว่างเดิม			1	1	1	-	-	-	-	-	ว่างเดิม
1217	ครู (292086500256)	คศ.2	1	1	38,220	458,640	84,000	1	1	1	-	-	-	-	-	นายสมชาย การประกอบ
1218	ครู (292086500257)	คศ.3	1	1	42,810	513,720	134,400	1	1	1	-	-	-	-	-	นางพญศรี พงษา
1219	ครู (292086500258)	คศ.3	1	1	38,450	461,400	134,400	1	1	1	-	-	-	-	-	นางสุสิริวรรณ ทารอก
1220	ครู (292086500259)	คศ.2	1	1	38,990	467,880	84,000	1	1	1	-	-	-	-	-	นางณิศา ชาวบางรัก
1221	ครู (292086500260)	คศ.1	1	1	17,610	211,320		1	1	1	-	-	-	-	-	นางสาวชัญญาณัฐชานะ
1222	ครู (292086500391)	ครู	1	1	ว่างเดิม			1	1	1	-	-	-	-	-	ว่างเดิม
1223	ลูกจ้างประจำ (เงินอุดหนุน)	กลุ่มที่ 1-2	1	1	21,010	252,120		1	1	1	-	-	-	-	-	นายชัย ห้างวังช้าง
1224	ลูกจ้างประจำ (เงินอุดหนุน)	กลุ่มที่ 1-2	1	1	21,010	252,120		1	1	1	-	-	-	-	-	นายอุทัย จุฑากระจาย
1225	ผู้ช่วยเจ้าพนักงานการเงินและบัญชี (1210-5)	ปวส.	1	1	14,530			1	1	1	-	-	-	-	-	นางสาวกัญญาณัฐ ส่วนสว่าง
1226	ผู้อำนวยการสถานศึกษา (292085500217)	ผู้บริหาร	1	1	59,240	710,880	237,600	1	1	1	-	-	-	-	-	นางกาญจนารัตน์ ทรัพย์ศักดิ์
1227	รองผู้อำนวยการสถานศึกษา (292085500218)	ผู้บริหาร	1	1	35,490	425,880	134,400	1	1	1	-	-	-	-	-	นายพจนารถย์ สิริสุธิธนะสมบัติ
1228	ครู (292086500219)	คศ.2	1	1	33,940	407,280	84,000	1	1	1	-	-	-	-	-	นางสาธิตา นันทวงศ์
1229	ครู (292086500220)	คศ.1	1	1	19,440	233,280		1	1	1	-	-	-	-	-	นายธารณวิมลร์ หมวกเพชร
1230	ครู (292086500221)	คศ.2	1	1	23,940	287,280	84,000	1	1	1	-	-	-	-	-	นางสาวณัฐพร ทองเงิน
1231	ครู (292086500222)	ครู	1	1	ว่างเดิม			1	1	1	-	-	-	-	-	ว่างเดิม
1232	ครู (292086500223)	คศ.3	1	1	39,180	470,160	134,400	1	1	1	-	-	-	-	-	นางสาววิรินทร์ ทองแผ่น
1233	ครู (292086500224)	คศ.3	1	1	54,540	654,480	134,400	1	1	1	-	-	-	-	-	นางกัญญาภัทร์ ปภทติยาชูศรี
1234	ครู (292086500225)	ครู	1	1	ว่างเดิม			1	1	1	-	-	-	-	-	ว่างเดิม
1235	ครู (292086500226)	คศ.1	1	1	23,360	280,320		1	1	1	-	-	-	-	-	นางนภวรรณ สันบัว
1236	ครู (292086500227)	คศ.2	1	1	30,810	369,720	84,000	1	1	1	-	-	-	-	-	นางสาวสิริชัญญา ชูชื่น
1237	ครู (292086500228)	คศ.2	1	1	27,770	333,240	84,000	1	1	1	-	-	-	-	-	นางสาววิวิธนู บุคคี
1238	ครู (292086500229)	คศ.3	1	1	38,140	457,680	134,400	1	1	1	-	-	-	-	-	นางอริศรา ประดิษฐ์วงศ์
1239	ครู (292086500230)	คศ.3	1	1	33,930	407,160	134,400	1	1	1	-	-	-	-	-	นางสาวนิตดา บุญคงบ้าน
1240	ครู (292086500231)	คศ.2	1	1	32,820	393,840	84,000	1	1	1	-	-	-	-	-	นางสาวพจนนัต หาราช
1241	ครู (292086500232)	คศ.2	1	1	30,300	363,600	84,000	1	1	1	-	-	-	-	-	นางสาวศัญญา เบ็บบว
1242	ครู (292086500233)	คศ.2	1	1	32,880	394,560	84,000	1	1	1	-	-	-	-	-	นางสาวสาวิตรี ทองประดิษฐ์
1243	พนักงานจัดการภารกิจ (เงินอุดหนุน)	ปวส.	1	1	14,720			1	1	1	-	-	-	-	-	นายบุญเกียรติ หงสเลิศพิภพ
1244	ผู้ช่วยเจ้าพนักงานการเงินและบัญชี (1211-5)	ปวส.	1	1	11,290			1	1	1	-	-	-	-	-	นางสมบุญ นาคแท้
1245	ผู้ช่วยเจ้าพนักงานพัสดุ (3719-5)	ปวส.	1	1	13,160			1	1	1	-	-	-	-	-	นายฉัตร สมนุญอยู่ถวิล
1246	พนักงานจ้างทั่วไป (เงินอุดหนุน)	ทั่วไป	1	1	9,000			1	1	1	-	-	-	-	-	ประพันธ์ ตะโพน
1247	ภารโรง (2318-4(พ))	ทั่วไป	1	1	9,000			1	1	1	-	-	-	-	-	นายวิวัฒน์ แก้วเกิด
1248	ผู้อำนวยการสถานศึกษา (292085500278)	ผู้บริหาร	1	1	40,860	490,320	134,400	1	1	1	-	-	-	-	-	นางสาวสุวิภา อ่วมเต็ม
1249	รองผู้อำนวยการสถานศึกษา (292085500279)	ผู้บริหาร	1	1	ว่างเดิม			1	1	1	-	-	-	-	-	ว่างเดิม (รอการสรรหาจาก ก.พ.)

ที่	ชื่อสายงาน (7)	ระดับตำแหน่ง	จำนวนทั้งหมด	จำนวนที่มีอยู่ในปัจจุบัน			อัตรากำลังคน			ค่าใช้จ่ายที่เพิ่มขึ้น (3)			ค่าใช้จ่ายรวม (4)			หมายเหตุ				
				จำนวน (คน)	เงินเดือน	เงินประจำตำแหน่ง	2567	2568	2569	2567	2568	2569	2567	2568	2569					
																	เพิ่ม/ลด			
1250	ครู (292086500280)	คศ.3	1	40,860	490,320	134,400	1	1	1	2567	2568	2569	2567	2568	2569	-	-	-	นางสรุจจิตร กุ่มเมือง	
1251	ครู (292086500281)	คศ.1	1	19,690	236,280		1	1	1								-	-	-	นางมาลีพร ทองสุข
1252	ครู (292086500282)	ครู	1	ว่างเต็ม			1	1	1								-	-	-	ว่างเต็ม
1253	ครู (292086500283)	คศ.3	1	53,780	645,360	134,400	1	1	1								-	-	-	นางวาสนา สังข์เต็ม
1254	ครู (292086500284)	คศ.3	1	42,410	508,920	134,400	1	1	1								-	-	-	นางกรรณิการ์ โกมลณี
1255	ครู (292086500285)	คศ.2	1	30,780	369,360	84,000	1	1	1								-	-	-	นางสาวจตุพร แสงจอม
1256	ครู (292086500286)	ครู	1	ว่างเต็ม			1	1	1								-	-	-	ว่างเต็ม
1257	ครู (292086500287)	คศ.1	1	24,060	288,720		1	1	1								-	-	-	นางสาวพรทิพย์ กุลจิม
1258	ครู (292086500288)	คศ.1	1	39,750	477,000	134,400	1	1	1								-	-	-	นางวาสนา โสภณวิบูล
1259	ครู (292086500289)	ครู	1	ว่างเต็ม			1	1	1								-	-	-	ว่างเต็ม
1260	ครู (292086500290)	ครู	1	ว่างเต็ม			1	1	1								-	-	-	ว่างเต็ม
1261	ครู (292086500291)	คศ.3	1	34,310	411,720	134,400	1	1	1								-	-	-	นางสาวนงอร แฉ่มภา
1262	ครู (292086500292)	คศ.1	1	34,310	411,720		1	1	1								-	-	-	นางสาวณัฐกานต์ หลางทาม
1263	ครู (292086500293)	คศ.3	1	32,910	394,920	134,400	1	1	1								-	-	-	นางอุบลนที กิตติวิทยานุกิจ
1264	ครู (292086500294)	คศ.2	1	29,500	354,000	84,000	1	1	1								-	-	-	นางสุทิพร สังข์เต็ม
1265	ครู (292086500295)	คศ.2	1	29,080	348,960	84,000	1	1	1								-	-	-	นางอนุชรา จันทอม
1266	พนักงานจ้างตามภารกิจ (เงินอุดหนุน)	ปวส.	1	13,310			1	1	1								-	-	-	นางสาวอนัญญา อินทร์วิทย์
1267	ผู้ช่วยเจ้าพนักงานธุรการ (2965-5)	ปวส.	1	13,230			1	1	1								-	-	-	นางสาวณัฐพร สังข์ตระกูลสินธุ์
1268	ผู้ช่วยเจ้าพนักงานพัสดุ (3527-5)	ปวส.	1	ว่างเต็ม			1	1	1								-	-	-	ว่างเต็ม
1269	พนักงานจ้างทั่วไป (เงินอุดหนุน)	ทั่วไป	1	9,000			1	1	1								-	-	-	นายณัฐพงษ์ คล้อยกลับ
1270	ศูนย์พัฒนาเด็กเล็กบ้านตะก๊อบ	ผู้บริหาร	1	ว่างเต็ม			1	1	1								-	-	-	ว่างเต็ม (โครงการสหจาก ก.พ.)
1271	ผู้อำนวยการศูนย์พัฒนาเด็กเล็ก (292086600123)	ผู้บริหาร	1	27,970	335,640	84,000	1	1	1								-	-	-	นางสาววาสนา สายใจ
1272	ศูนย์พัฒนาเด็กเล็กโรงเรียนเทศบาลบ้านสนธิ์โพรง	ผู้บริหาร	1	ว่างเต็ม			1	1	1								-	-	-	ว่างเต็ม (โครงการสหจาก ก.พ.)
1273	ผู้อำนวยการศูนย์พัฒนาเด็กเล็ก (292086600122)	ผู้บริหาร	1	ว่างเต็ม			1	1	1								-	-	-	ว่างเต็ม

๑๐. แผนภูมิโครงสร้างการแบ่งส่วนราชการตามแผนอัตรากำลัง ๓ ปี

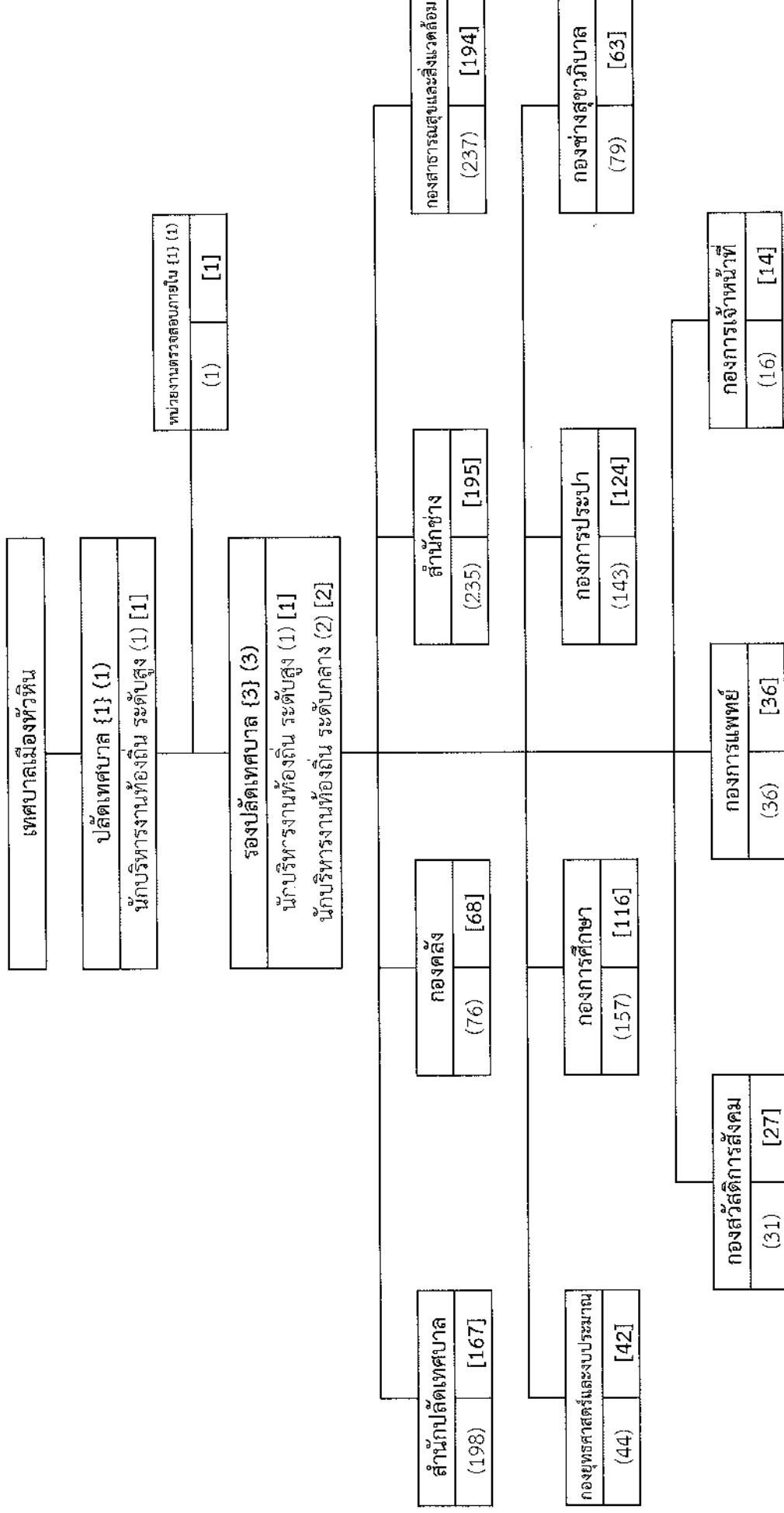

หมายเหตุ () = อัตรากำลังที่กำหนดไว้ [] = อัตรากำลังที่มีตามแผน 2567 - 2569

โครงสร้างการแบ่งส่วนราชการ สำนักปลัดเทศบาล {198} (167)

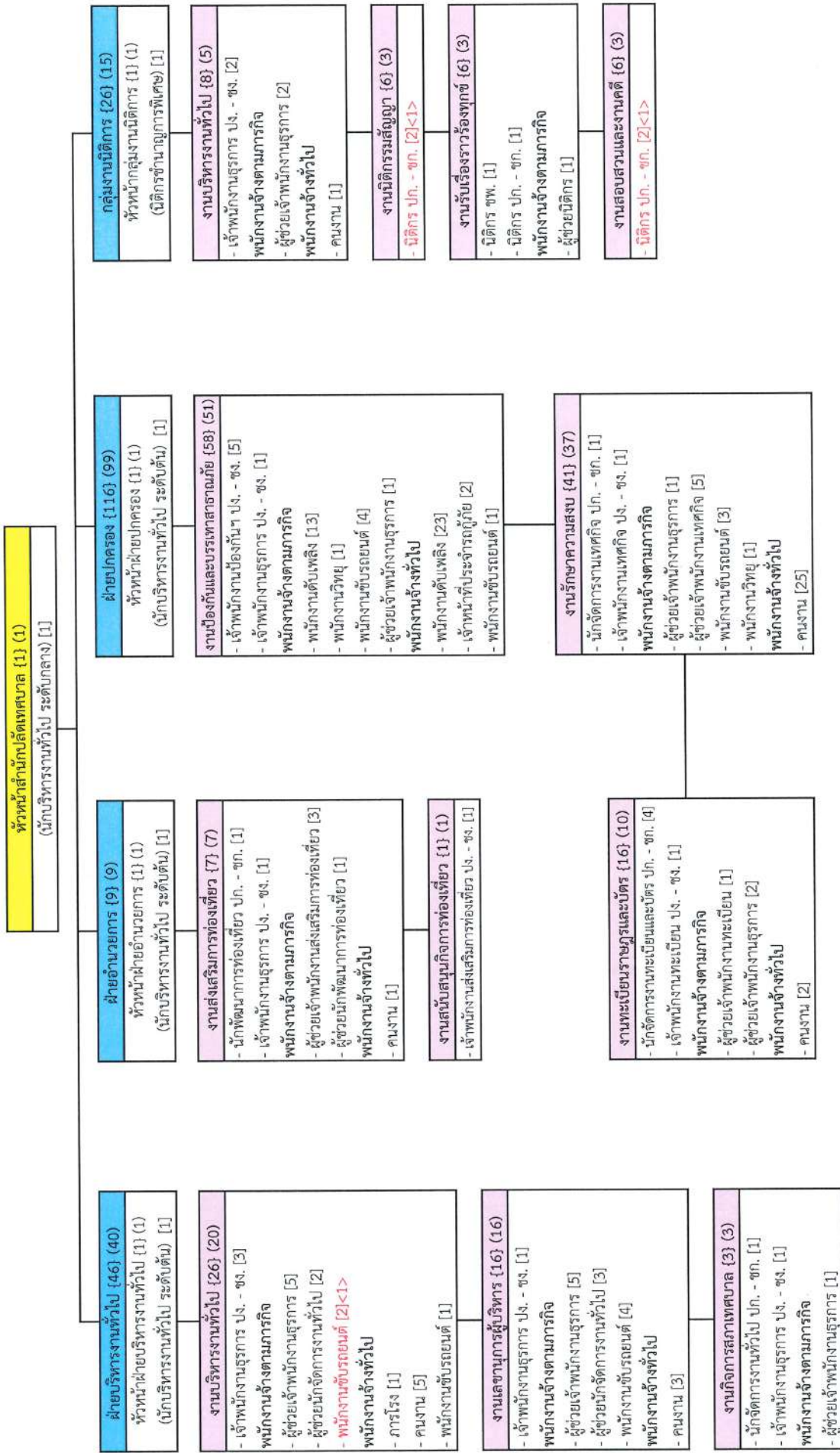

ระดับ	กลาง	ต้น	ป.ก / ชก	ชพ	พง.เทศบาล	ลูกจ้างประจำ	พง.จ้างภารกิจ	พง.จ้างทั่วไป
จำนวน	1	3	14	2	37	3	62	65

หมายเหตุ { } = อัตรากำลังที่กำหนดได้ 2567 - 2569 () = อัตรากำลังที่มีตามแผน 2567 - 2569 [] = อัตรากำลังที่มีอยู่เดิม < > = กำหนดเพิ่ม

โครงสร้างการแบ่งส่วนราชการ กองคลัง {76} (68)

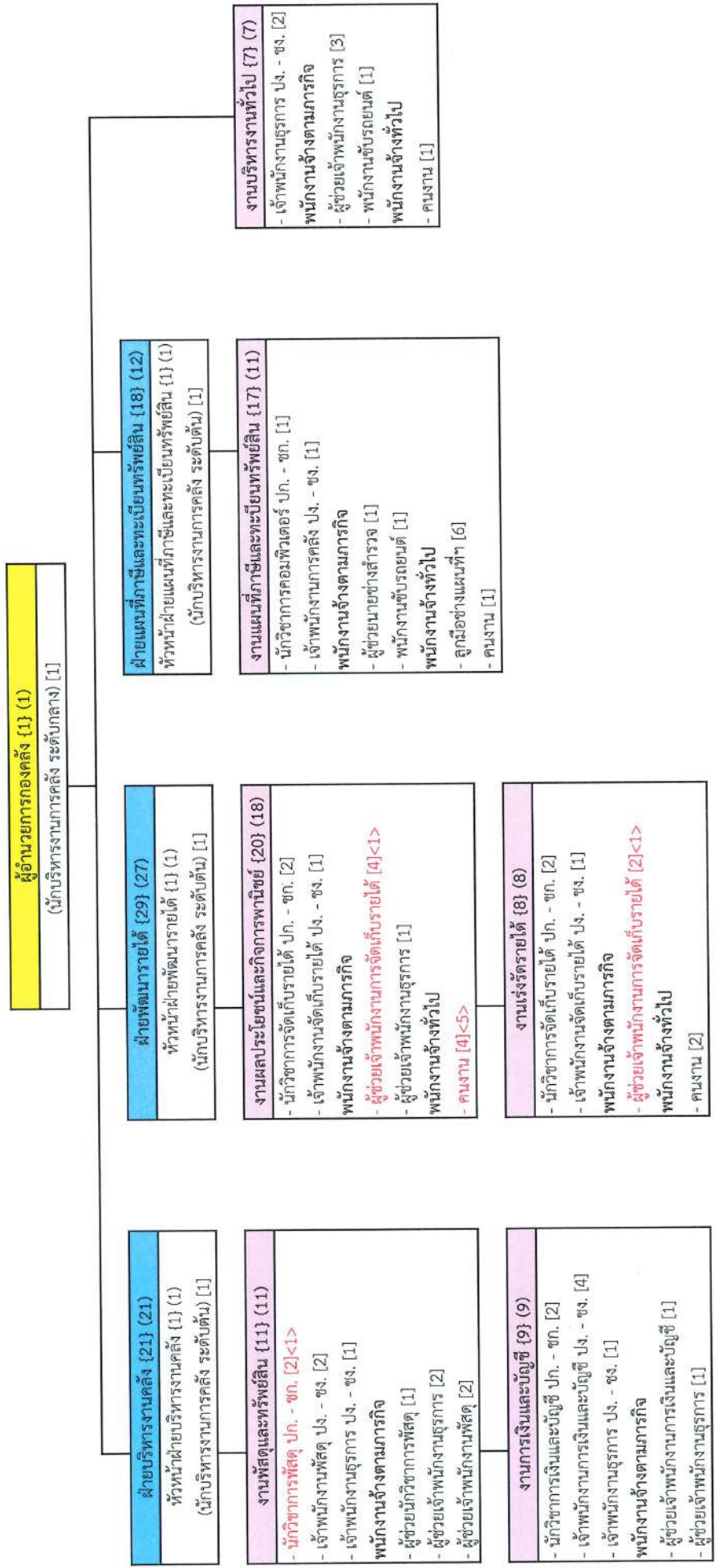

ระดับ	กลาง	ต้น	ปก / ชก	ปง / ชง	พนักงานเทศบาล	ลูกจ้างประจำ	พนักงานจ้าง	พนักงานจ้างทั่วไป
จำนวน	1	3	10	13	27	-	22	19

หมายเหตุ { } = อัตรากำลังที่กำหนดไว้ 2569 - 2569 () = อัตรากำลังที่มีตามแผน 2567 - 2569 [] = อัตรากำลังที่มีอยู่เดิม < > = กำหนดเพิ่ม

รวมจำนวน 68 คน

โครงสร้างการแบ่งส่วนราชการ สำนักช่าง (235) (195)

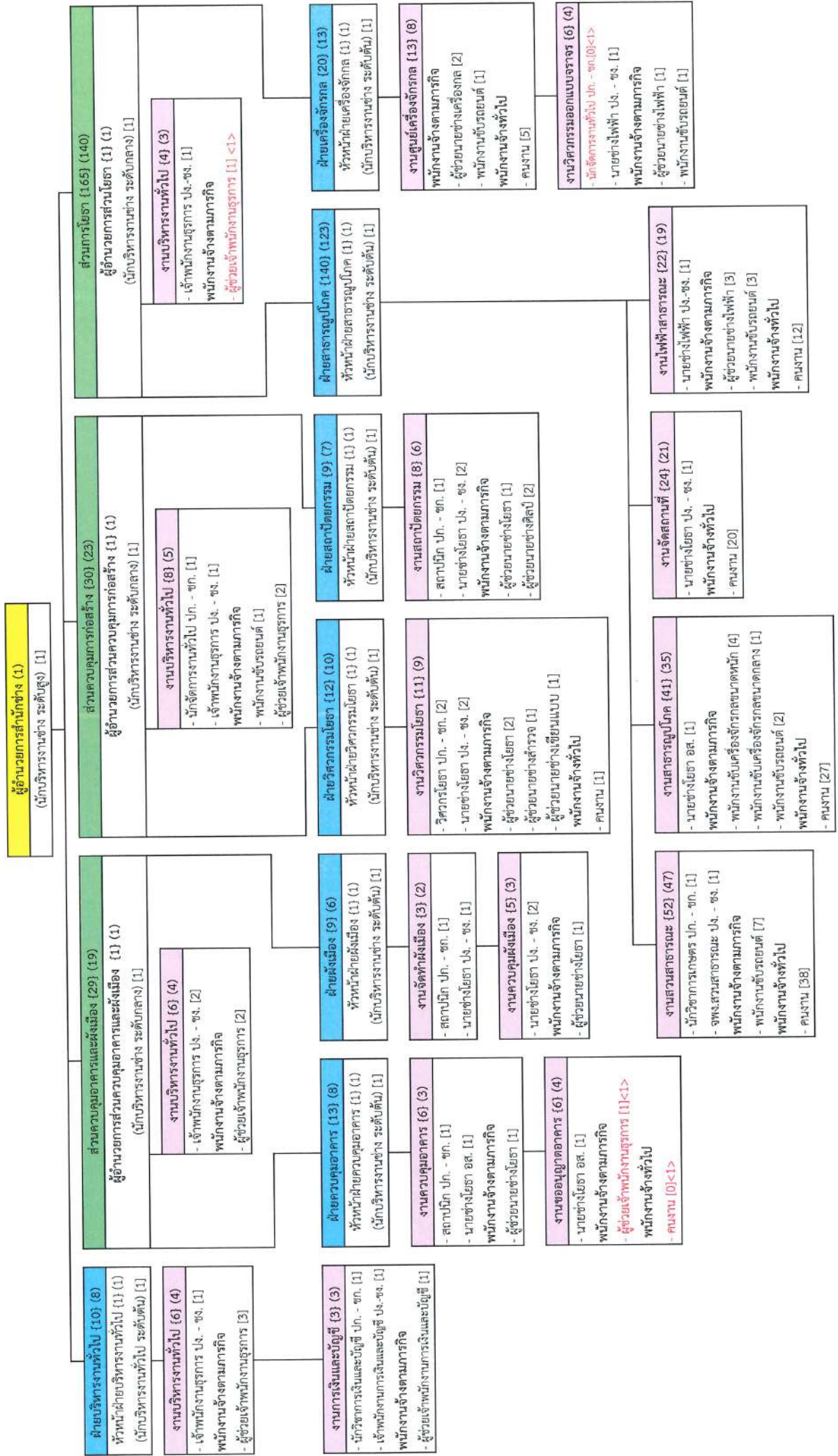

ระดับ	สูง	กลาง	ต้น	ป.ก / ชก	ป.ง / ชง	อาวุโส	พนักงานเทศบาล	ถูกจ้างประจำ	พงง.จ้างภารกิจ	พงง.จ้างทั่วไป
จำนวน	1	3	7	9	18	2	40	4	47	104
หมายเหตุ () = อัตรากำลังที่กำหนดไว้ 2567 - 2569 () = อัตรากำลังที่มีตามแผน 2567 - 2569 [] = อัตรากำลังที่มีอยู่เดิม < > = กักหนาคงเดิม										

รวมจำนวน 195 คน

โครงสร้างการแบ่งส่วนราชการ กองสาธารณสุขและสิ่งแวดล้อม {237} (194)

ผู้อำนวยการกองสาธารณสุขและสิ่งแวดล้อม {1} (1)
(นักบริหารงานสาธารณสุขและสิ่งแวดล้อม ระดับกลาง) [1]

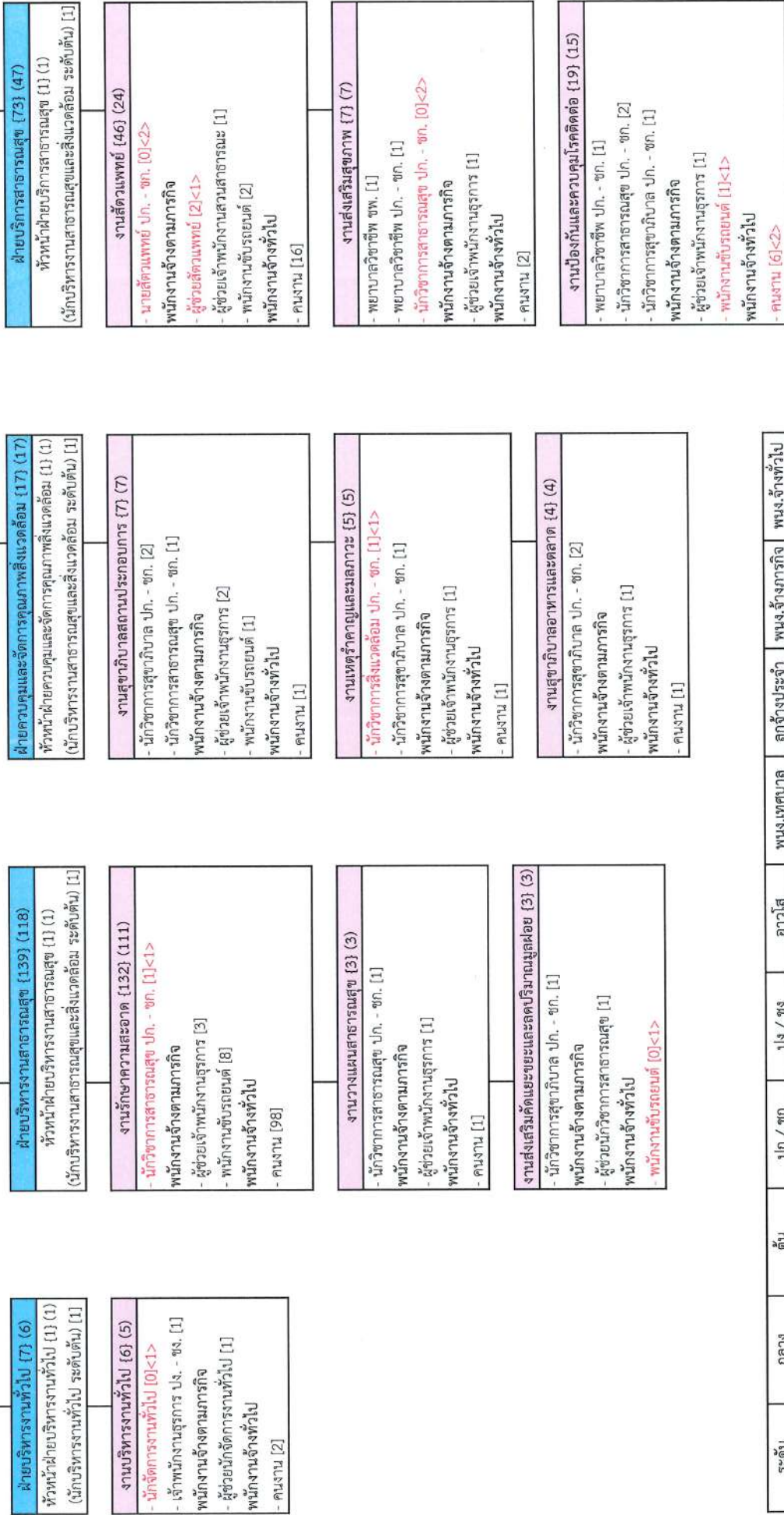

ระดับ	กลาง	ต้น	ป.ก./ชก	ป.ก./ชช	อาวุโส	พง.เทศบาล	ลูกจ้างประจำ	พ.น.จ้างภารกิจ	พ.น.จ้างทั่วไป
จำนวน	1	4	23	1	-	29	5	29	131

หมายเหตุ { } = อัตรากำลังที่กำหนดไว้ 2567 - 2569 () = อัตรากำลังที่มีอยู่เต็ม < > = กำหนดเพิ่ม



โครงสร้างการแบ่งส่วนราชการ กองยุทธศาสตร์และงบประมาณ {44} (42)

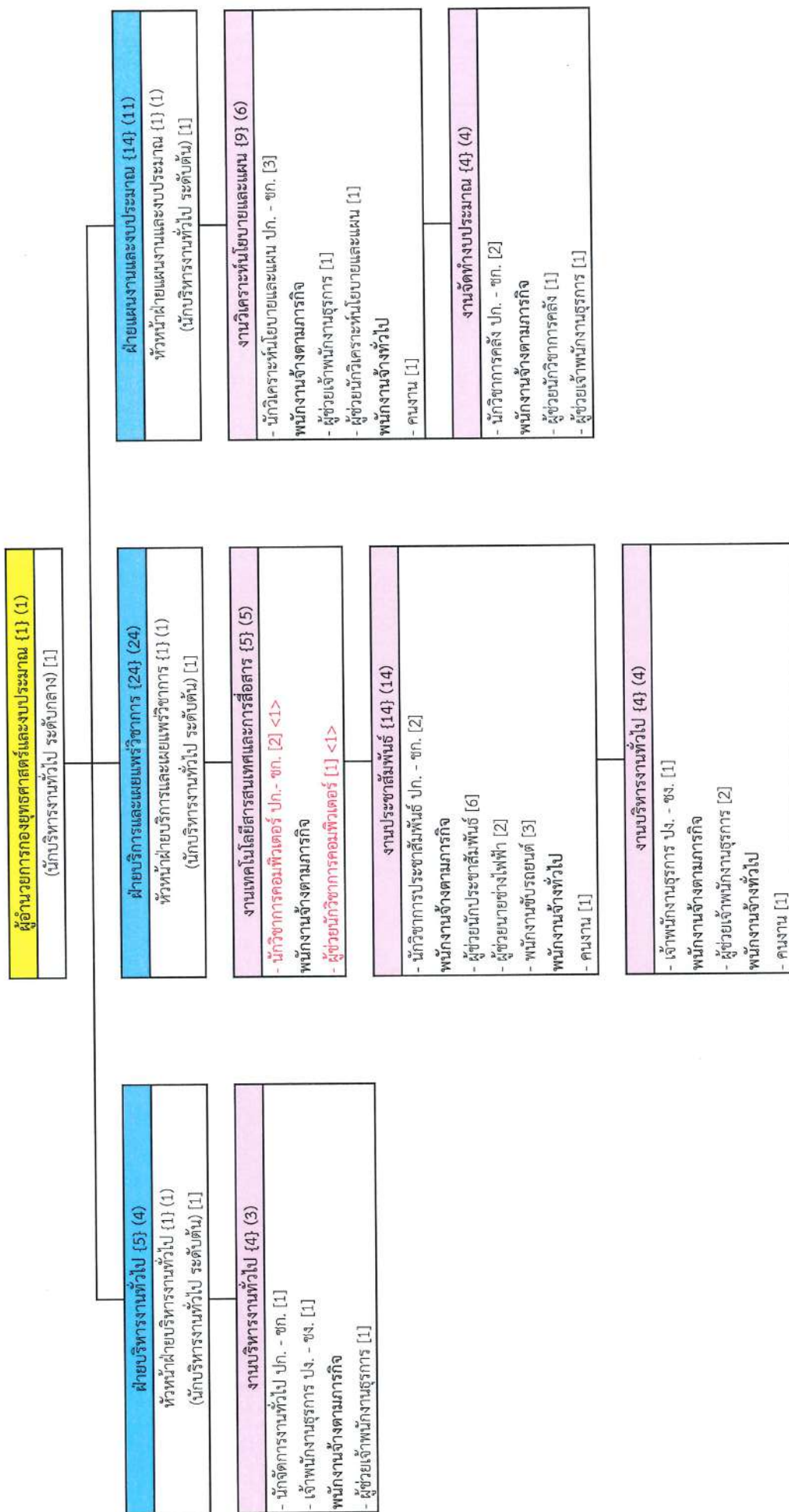

ระดับ	กลาง	ต้น	ปก/ชก	ปง/ชง	ชำนาญการพิเศษ	พจน.เทศบาล	ลูกจ้างประจำ	พจน.จ้างภารกิจ	พจน.จ้างทั่วไป
จำนวน	1	3	11	2	-	17	1	21	3

หมายเหตุ { } = อัตรากำลังที่กำหนดไว้ 2567 - 2569 () = อัตรากำลังที่มีอยู่เดิม < > = กำหนดเพิ่ม
รวมจำนวน 42 คน

โครงสร้างการแบ่งส่วนราชการ กองการศึกษา {157} (116)

ผู้อำนวยการกองการศึกษา {1} (1)
(นักบริหารงานการศึกษา ระดับกลาง) [1]

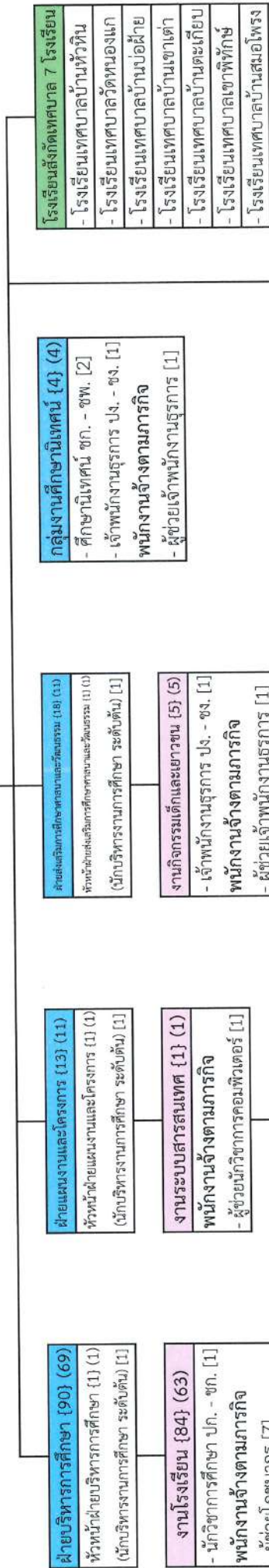

ศูนย์พัฒนาเด็กเล็ก {25} (19)

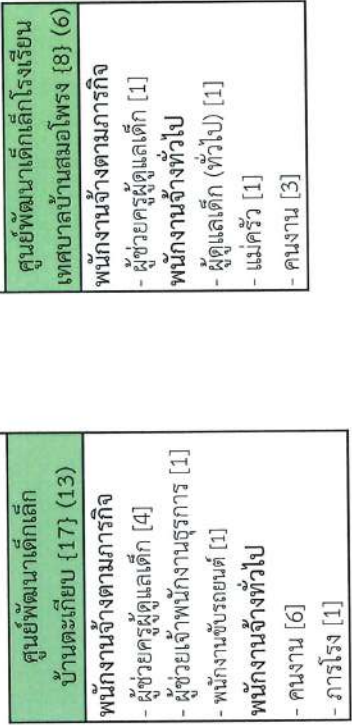

รวมจำนวน 116 คน.

ระดับ	กลาง	ต้น	ปก./ชก	พง/ชง	ขพ (คต.3)	พนักงานเทศบาล	ลูกจ้างประจำ	พนักงานจ้างภารกิจ	พนักงานทั่วไป
จำนวน	1	3	10	6	1	21	1	58	36

หมายเหตุ { } = อัตรากำลังที่กำหนดไว้ 2567 - 2569 () = อัตรากำลังที่มีอยู่เดิม < > = กำหนดเพิ่ม

งานพัฒนาสื่อเทคโนโลยีและนวัตกรรมการศึกษา {1} (1)
- นักวิชาการศึกษา ปก. - ชก. [1]

โครงสร้างการแบ่งส่วนราชการ กองการประจำ {143} (124)

ผู้อำนวยการกองการประจำ {1} (1)
(นักบริหารงานประจำ ระดับกลาง) [1]

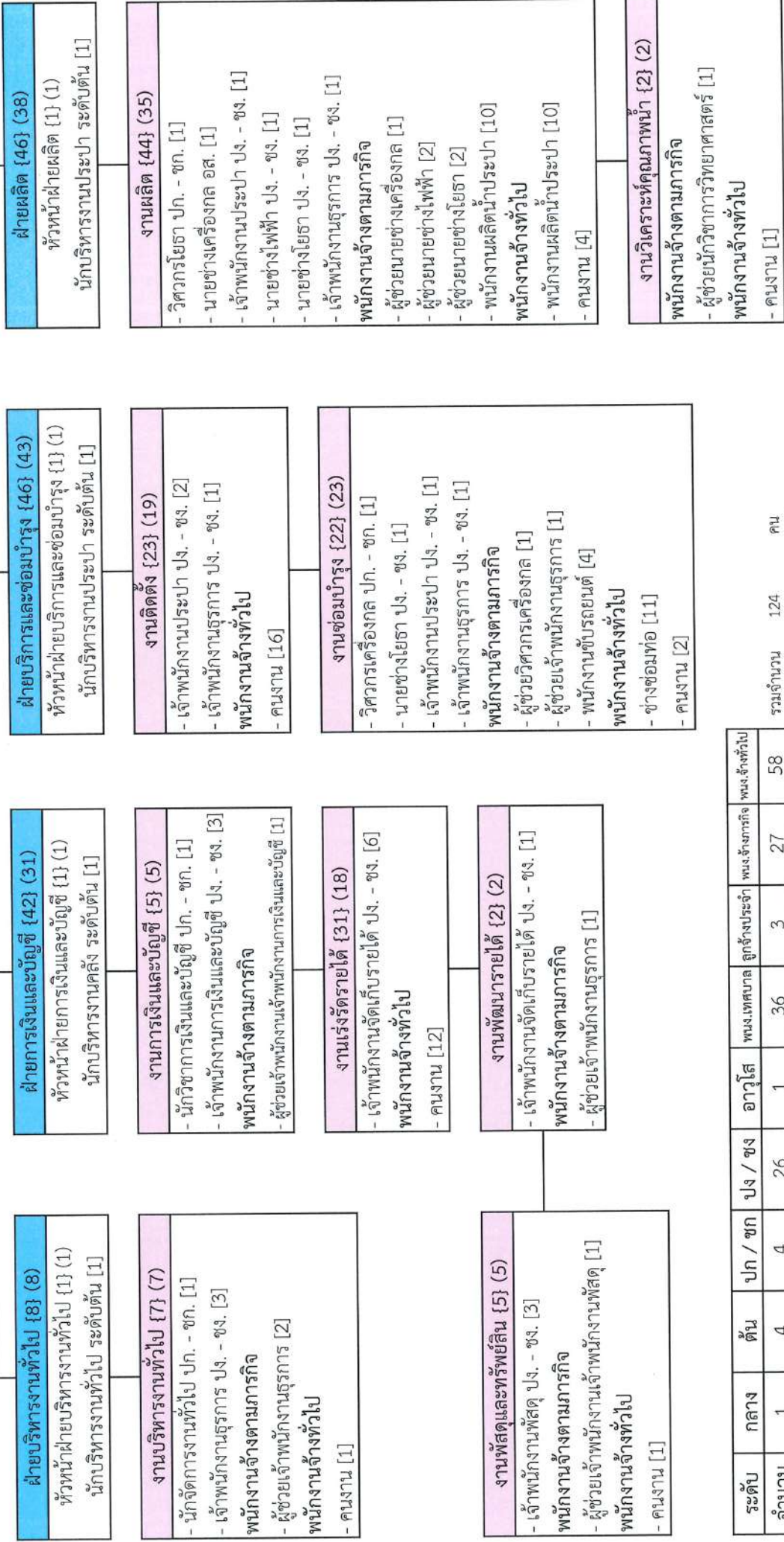

ระดับ	กลาง	ต้น	ปก / ชก	ปง / ชง	อาวุโส	พ.น.ส.เทศบาล	ลูกจ้างประจำ	พ.น.ส.จ้างภารกิจ	พ.น.ส.จ้างทั่วไป
จำนวน	1	4	4	26	1	36	3	27	58
รวมจำนวน						124		คน	

หมายเหตุ { } = อัตรากำลังที่กำหนดไว้ 2567 - 2569 () = อัตรากำลังที่มีตามแผน 2567 - 2569 [] = อัตรากำลังที่มีอยู่เดิม < > = กำหนดเพิ่ม

โครงสร้างการแบ่งส่วนราชการ กองช่างสุขาภิบาล {79} (63)

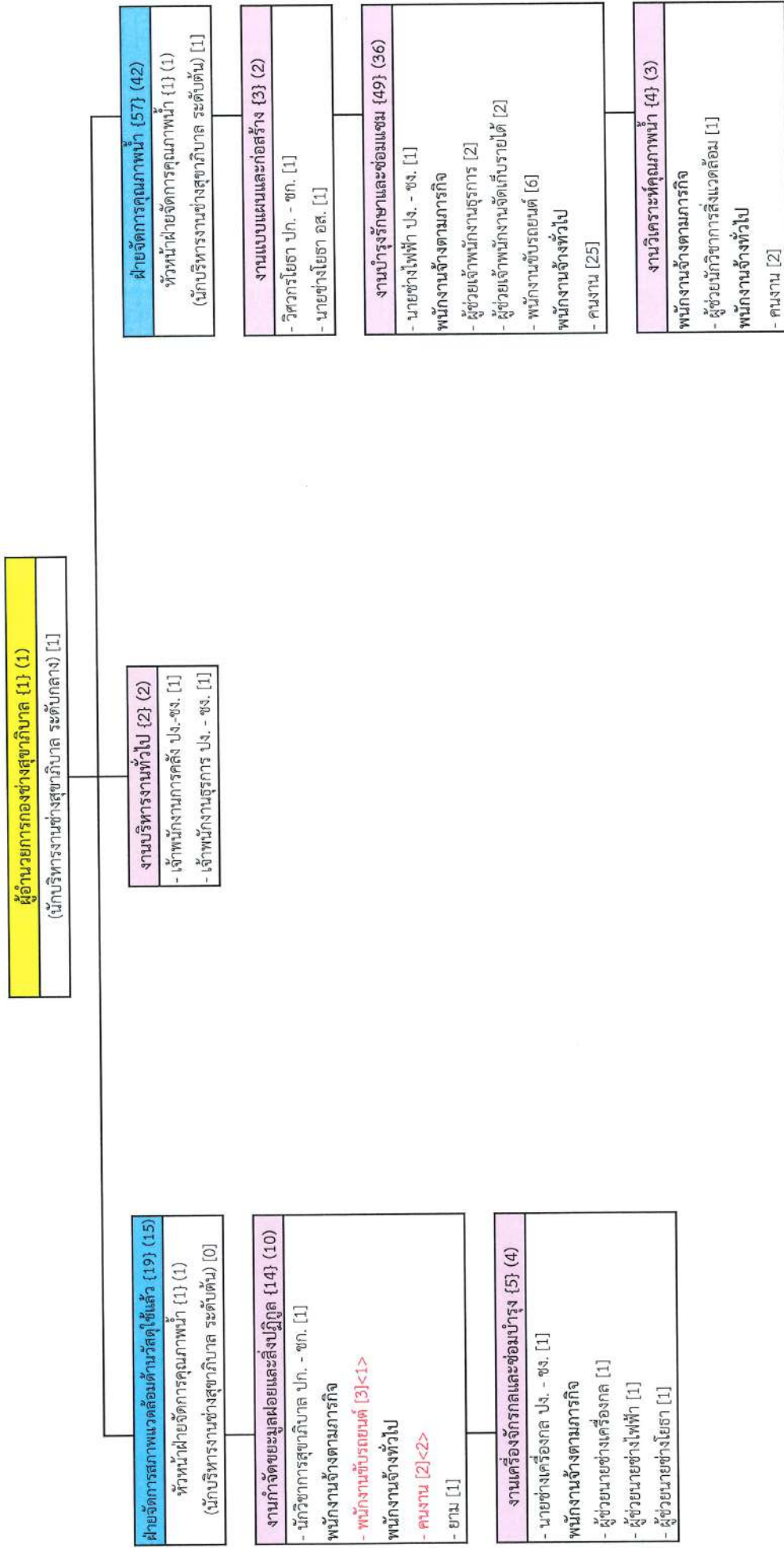

ระดับ	กลาง	ต้น	ปก / ชก	ปง / ขง	อาวุโส	พจน.เทศบาล	ลูกจ้างประจำ	พจน.จ้างภารกิจ	พจน.จ้างทั่วไป
จำนวน	1	2	2	4	1	10	3	18	32

หมายเหตุ { } = อัตรากำลังที่กำหนดไว้ 2567 - 2569 () = อัตรากำลังที่มีตามแผน 2567 - 2569 [] = อัตรากำลังที่มีอยู่เดิม < > = กำหนดเพิ่ม

โครงสร้างการแบ่งส่วนราชการ กอสวัสดิการสังคม {31} (27)

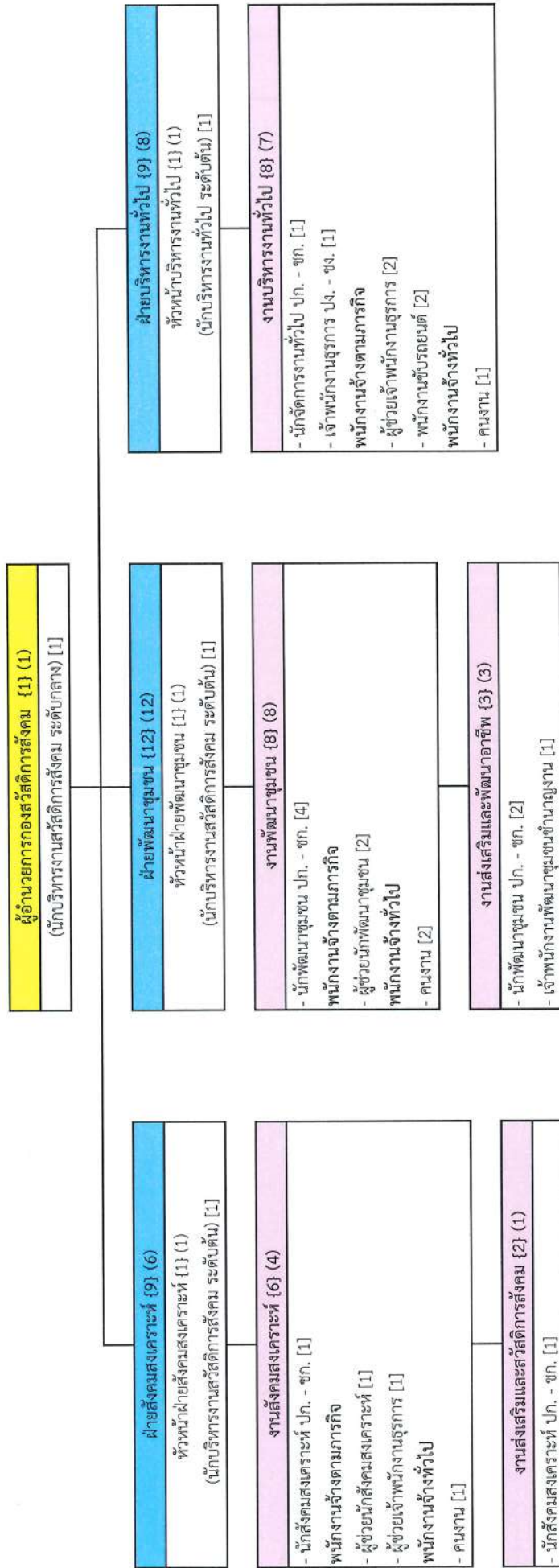

ระดับ	กลาง	ต้น	ปก / ชก	ปก / ชง	พนักงานเทศบาล	ลูกจ้างประจำ	พนง.จ้างภารกิจ	พนง.จ้างทั่วไป
จำนวน	1	3	9	2	15	-	8	4

หมายเหตุ { } = อัตรากำลังที่กำหนดไว้ 2567 - 2569 () = อัตรากำลังที่มีอยู่เดิม < > = กำหนดเพิ่ม

รวมจำนวน 27 คน

โครงสร้างการแบ่งส่วนราชการ กองการแพทย์ {36} (36)

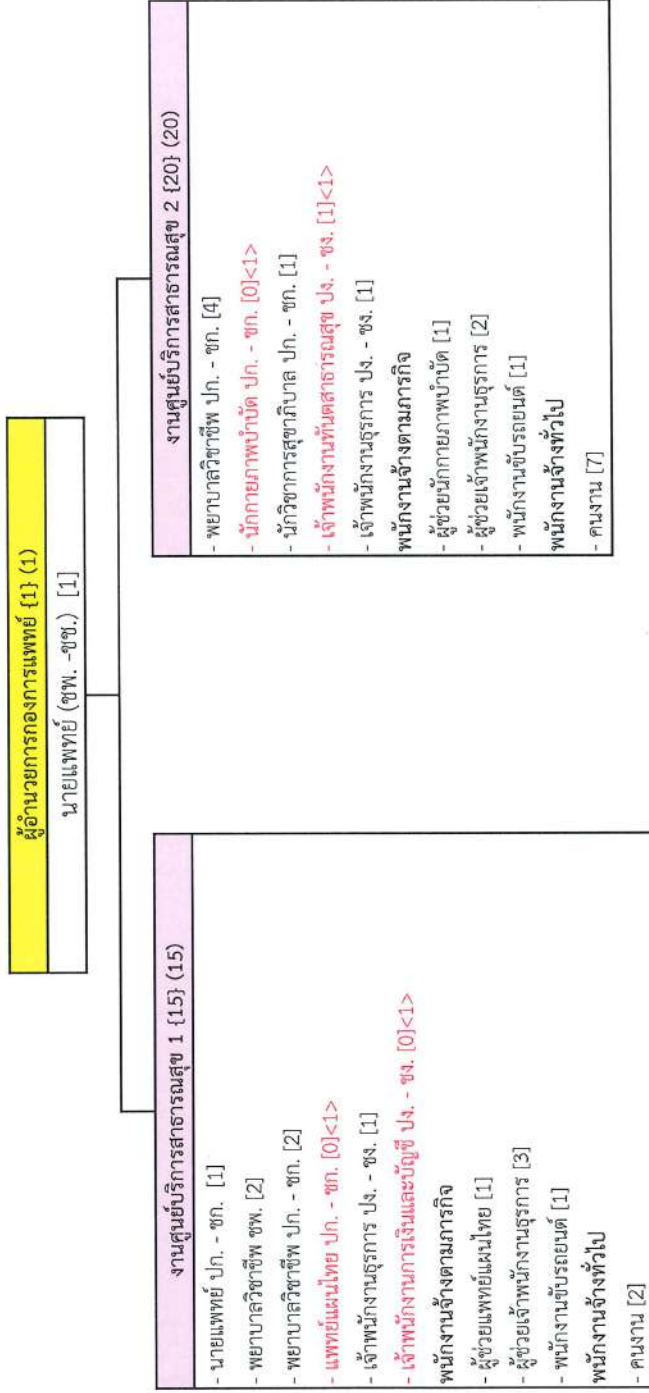

ระดับ	กลาง	ต้น	ปก / ชก	ปง / ชง	ขพ/ขช	ลูกจ้างประจำ	พนง.จ้างภารกิจ	พนง.จ้างทั่วไป
จำนวน	1	-	10	5	2	-	9	9

หมายเหตุ () = อัตรากำลังที่กำหนดไว้ 2567 - 2569 () = อัตรากำลังที่มีตามแผน 2567 - 2569 [] = อัตรากำลังที่มีอยู่เดิม < > = กำหนดเพิ่ม

รวมจำนวน 36 คน

โครงสร้างการแบ่งส่วนราชการ หน่วยงานตรวจสอบภายใน {1} (1)

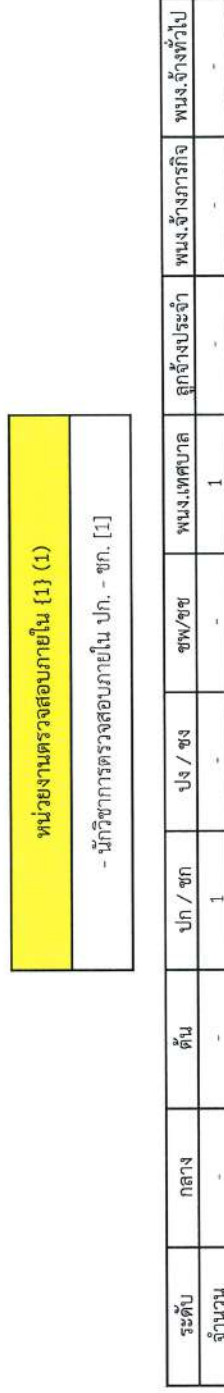

โครงสร้างการแบ่งส่วนราชการ กองการเจ้าหน้าที่ [16] (14)

ผู้อำนวยการกองการเจ้าหน้าที่ {1} (1)
(นักบริหารงานทั่วไป ระดับกลาง) [1]

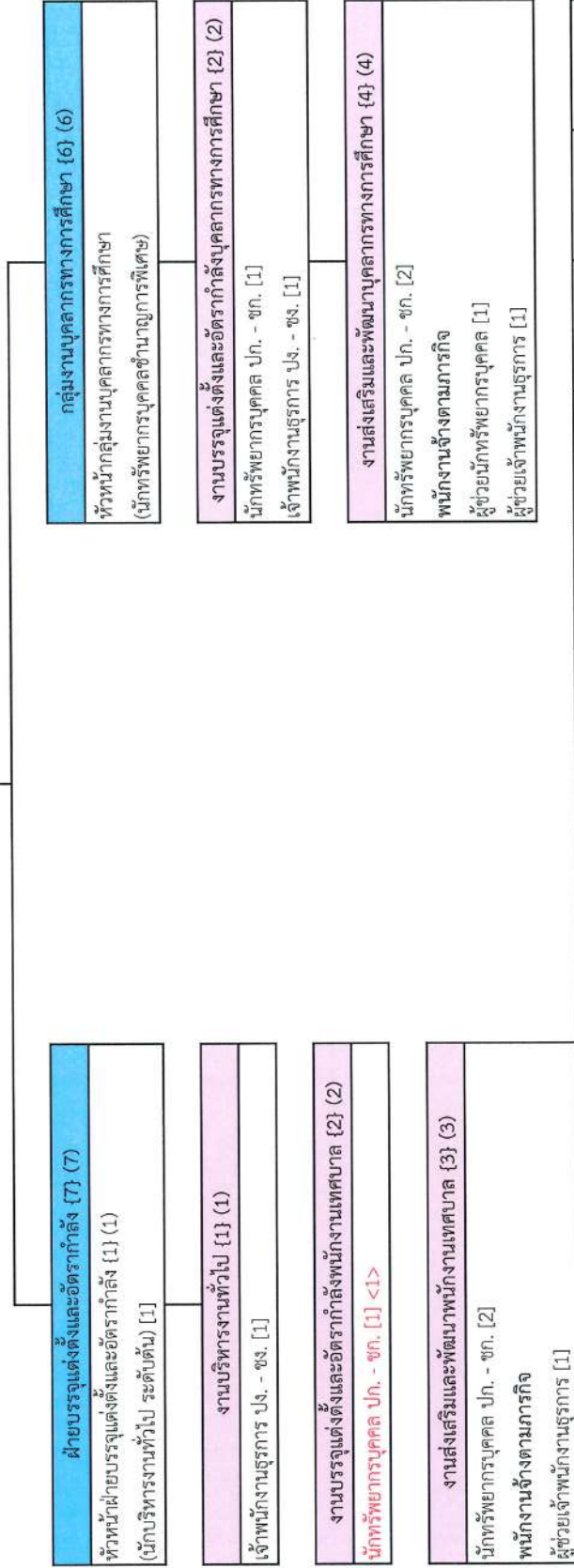

ระดับ	กลาง	ต้น	ปก / ชก	ปง / ชก	พ.น.ง.เทศบาล	ลูกจ้างประจำ	พ.น.ง.จ้างภารกิจ	พ.น.ง.จ้างทั่วไป
จำนวน	1	1	7	2	11	-	3	-

หมายเหตุ { } = อัตรากำลังที่กำหนดไว้ 2567 - 2569 () = อัตรากำลังที่มีอยู่เดิม < > = กำหนดเพิ่ม

รวมจำนวน 14 คน

๑๑. บัญชีแสดงจัดคนลงผู้ตำแหน่งและการกำหนดเลขที่ตำแหน่งในส่วนราชการ

บัญชีแสดงจัดคนลงผู้ตำแหน่งและการกำหนดเลขที่ตำแหน่งในส่วนราชการ ประเภท : พนักงานเทศบาล

ลำดับที่	กรอบอัตราเก่าเดิม				กรอบอัตราเก่าถึงใหม่				หมายเหตุ	
	ข้อมูลผู้ดำรงตำแหน่ง	ชื่อตำแหน่งในกรม	ชื่อตำแหน่งในสายงาน	ระดับตำแหน่ง	ตำแหน่งเลขที่	ชื่อตำแหน่งในกรม	ชื่อตำแหน่งในสายงาน	ระดับตำแหน่ง		
1	นายดิเรกวัฒน์ พรหมณี	ปลัดเทศบาล	นักบริหารงานท้องถิ่น	สูง	29-2-00-1101-001	ปลัดเทศบาล	นักบริหารงานท้องถิ่น	สูง		
2	ว่าง-	รองปลัดเทศบาล	นักบริหารงานท้องถิ่น	กลาง	29-2-00-1101-002	รองปลัดเทศบาล	นักบริหารงานท้องถิ่น	กลาง	อยู่ระหว่างดำเนินการของ กท.	
3	จำเอกสิทธิ์ หนูเงิน	รองปลัดเทศบาล	นักบริหารงานท้องถิ่น	กลาง	29-2-00-1101-003	รองปลัดเทศบาล	นักบริหารงานท้องถิ่น	กลาง		
4	นายชัชฌพงษ์ สุวรรณ	รองปลัดเทศบาล	นักบริหารงานท้องถิ่น	สูง	29-2-00-1101-004	รองปลัดเทศบาล	นักบริหารงานท้องถิ่น	สูง		
สำนักปลัดเทศบาล										
5	ว่าง-	หัวหน้าสำนักปลัดเทศบาล	นักบริหารงานทั่วไป	กลาง	29-2-01-2101-001	หัวหน้าสำนักปลัดเทศบาล	นักบริหารงานทั่วไป	กลาง	อยู่ระหว่างดำเนินการของ กท.	
6	ฝ่ายอำนวยการ									
7	นางสาวขวัญเรือน สุพล	หัวหน้าฝ่ายอำนวยการ	นักบริหารงานทั่วไป	ต้น	29-2-01-2101-002	หัวหน้าฝ่ายอำนวยการ	นักบริหารงานทั่วไป	ต้น	รับโอน 1 มี.ค.66	
8	งานส่งเสริมการท่องเที่ยว									
9	นายบพณภพ ดวงแก้ว	นักพัฒนาการท่องเที่ยว	วิชาการ	ชำนาญการ	29-2-01-3302-001	นักพัฒนาการท่องเที่ยว	วิชาการ	ชำนาญการ		
10	ฝ่ายบริหารงานทั่วไป									
11	พ.จ.อิสสระ หิรัญคำ	เจ้าพนักงานธุรการ	ทั่วไป	ชำนาญงาน	29-2-01-4101-001	เจ้าพนักงานธุรการ	ทั่วไป	ชำนาญงาน		
12	งานบริหารงานทั่วไป									
13	นางสาวสิริพัชร์ ไทยประเสริฐ	นักพัฒนาการท่องเที่ยว	วิชาการ	ปฏิบัติงาน	29-2-01-4302-001	เจ้าพนักงานส่งเสริมการท่องเที่ยว	เจ้าพนักงานส่งเสริมการท่องเที่ยว	ปฏิบัติงาน		
14	นางสาวจุฑาทิรัตน์ นรทศ	หัวหน้าฝ่ายบริหารงานทั่วไป	นักบริหารงานทั่วไป	ต้น	29-2-01-2101-003	หัวหน้าฝ่ายบริหารงานทั่วไป	นักบริหารงานทั่วไป	ต้น		
15	นางสาวโลภิตา ผ่องดี	เจ้าพนักงานธุรการ	ทั่วไป	ชำนาญงาน	29-2-01-4101-002	เจ้าพนักงานธุรการ	ทั่วไป	ชำนาญงาน		
16	งานกิจการสภาเทศบาล									
17	นางสรวิษฎ์กรรณ์ นรมมาณะ	เจ้าพนักงานธุรการ	ทั่วไป	ชำนาญงาน	29-2-01-4101-003	เจ้าพนักงานธุรการ	ทั่วไป	ชำนาญงาน		
18	นางสาวเตชินี นิลประดับ	เจ้าพนักงานธุรการ	ทั่วไป	ชำนาญงาน	29-2-01-4101-004	เจ้าพนักงานธุรการ	ทั่วไป	ชำนาญงาน		
19	งานเลขานุการผู้บริหาร									
20	นายอรวิญ ฌมยา	นักจัดการงานทั่วไป	วิชาการ	ชำนาญการ	29-2-01-3101-001	นักจัดการงานทั่วไป	วิชาการ	ชำนาญการ		
21	ฝ่ายปกครอง									
22	นายสุทธิพงษ์ พสุรัตน์	เจ้าพนักงานธุรการ	ทั่วไป	ชำนาญงาน	29-2-01-4101-005	เจ้าพนักงานธุรการ	ทั่วไป	ชำนาญงาน	ย้ายมา 1 ก.พ. 66	
23										
24										
25										
26										
27										
28										
29										
30										
31										
32										
33										
34										
35										
36										
37										
38										
39										
40										
41										
42										
43										
44										
45										
46										
47										
48										
49										
50										
51										
52										
53										
54										
55										
56										
57										
58										
59										
60										
61										
62										
63										
64										
65										
66										
67										
68										
69										
70										
71										
72										
73										
74										
75										
76										
77										
78										
79										
80										
81										
82										
83										
84										
85										
86										
87										
88										
89										
90										
91										
92										
93										
94										
95										
96										
97										
98										
99										
100										

ลำดับ ที่	ข้อมูลผู้ดำรงตำแหน่ง ชื่อ - นามสกุล	กรอบอัตราค่าจ้างเดิม					กรอบอัตราค่าจ้างใหม่					หมายเหตุ		
		ตำแหน่ง	ชื่อตำแหน่งในสายงาน	ระดับตำแหน่ง	ตำแหน่ง	ตำแหน่ง	ตำแหน่ง	ชื่อตำแหน่งในสายงาน	ประเภทตำแหน่ง	ระดับตำแหน่ง	ตำแหน่ง			
	งานทะเบียนราษฎรและบัตร													
18	นางสาวศรัญญา พิทักษ์ปิยะธรรม	29-2-01-3104-001	นักจัดการงานทะเบียนและบัตร	ชำนาญการ	ชำนาญการ	29-2-01-3104-001	นักจัดการงานทะเบียนและบัตร	ชำนาญการ	ชำนาญการ	ชำนาญการ				
19	จำเอกพิสิฐสาร ทองเพียง	29-2-01-3104-002	นักจัดการงานทะเบียนและบัตร	ชำนาญการ	ชำนาญการ	29-2-01-3104-002	นักจัดการงานทะเบียนและบัตร	ชำนาญการ	ชำนาญการ	ชำนาญการ				
20	นายธনী ทองเงิน	29-2-01-3104-003	นักจัดการงานทะเบียนและบัตร	ชำนาญการ	ชำนาญการ	29-2-01-3104-003	นักจัดการงานทะเบียนและบัตร	ชำนาญการ	ชำนาญการ	ชำนาญการ				
21	นางสาวอภรณ์ ศรีเมฆ	29-2-01-3104-004	นักจัดการงานทะเบียนและบัตร	ชำนาญการ	ชำนาญการ	29-2-01-3104-004	นักจัดการงานทะเบียนและบัตร	ชำนาญการ	ชำนาญการ	ชำนาญการ				
22	นางสาวธมลพรรณ ต้นข้าว	29-2-01-4102-001	เจ้าพนักงานทะเบียน	ทั่วไป	ทั่วไป	29-2-01-4102-001	เจ้าพนักงานทะเบียน	ทั่วไป	ทั่วไป	ทั่วไป				
	งานป้องกันและบรรเทาสาธารณภัย													
23	นายชัชวฤทธิ์ เกิดสิน	29-2-01-4805-001	เจ้าพนักงานป้องกันและบรรเทาสาธารณภัย	ทั่วไป	ทั่วไป	29-2-01-4805-001	เจ้าพนักงานป้องกันและบรรเทาสาธารณภัย	ทั่วไป	ทั่วไป	ทั่วไป				ชำนาญงาน
24	-ว่าง-	29-2-01-4805-002	เจ้าพนักงานป้องกันและบรรเทาสาธารณภัย	ทั่วไป	ทั่วไป	29-2-01-4805-002	เจ้าพนักงานป้องกันและบรรเทาสาธารณภัย	ทั่วไป	ทั่วไป	ทั่วไป				ปฏิบัติงาน-ชำนาญงาน ขอใช้บัญชี กสค. บัญชีปี 2564
25	-ว่าง-	29-2-01-4805-003	เจ้าพนักงานป้องกันและบรรเทาสาธารณภัย	ทั่วไป	ทั่วไป	29-2-01-4805-003	เจ้าพนักงานป้องกันและบรรเทาสาธารณภัย	ทั่วไป	ทั่วไป	ทั่วไป				ปฏิบัติงาน-ชำนาญงาน ขอใช้บัญชี กสค. บัญชีปี 2564
26	นายอภิพงษ์ คงสวัสดิ์	29-2-01-4805-004	เจ้าพนักงานป้องกันและบรรเทาสาธารณภัย	ทั่วไป	ทั่วไป	29-2-01-4805-004	เจ้าพนักงานป้องกันและบรรเทาสาธารณภัย	ทั่วไป	ทั่วไป	ทั่วไป				ชำนาญงาน
27	นายอภิชาติ ศรีสุวรรณ	29-2-01-4805-005	เจ้าพนักงานป้องกันและบรรเทาสาธารณภัย	ทั่วไป	ทั่วไป	29-2-01-4805-005	เจ้าพนักงานป้องกันและบรรเทาสาธารณภัย	ทั่วไป	ทั่วไป	ทั่วไป				ชำนาญงาน
28	นางกมลวรรณ สอาดศรี	29-2-01-4101-007	เจ้าพนักงานธุรการ	ทั่วไป	ทั่วไป	29-2-01-4101-007	เจ้าพนักงานธุรการ	ทั่วไป	ทั่วไป	ทั่วไป				ชำนาญงาน
29	งานรักษาความสงบ													ว่างเดิม
	-ว่าง-	29-2-01-3809-001	นักจัดการงานเทคนิค	วิชาการ	วิชาการ	29-2-01-3809-001	นักจัดการงานเทคนิค	วิชาการ	วิชาการ	วิชาการ				ปฏิบัติงาน-ชำนาญการ
30	นายรัชฌิมา ศรีเมฆ	29-2-01-4804-001	เจ้าพนักงานเทคนิค	ทั่วไป	ทั่วไป	29-2-01-4804-001	เจ้าพนักงานเทคนิค	ทั่วไป	ทั่วไป	ทั่วไป				ชำนาญงาน
	กลุ่มงานนิติการ													
31	พ.จ.อ.เรืองเดช สิทธิชัย	29-2-01-3105-001	หัวหน้ากลุ่มงานนิติการ	วิชาการ	วิชาการ	29-2-01-3105-001	หัวหน้ากลุ่มงานนิติการ	วิชาการ	วิชาการ	วิชาการ				ชำนาญการพิเศษ
	งานนิติกรรมสัญญา													
32	นางสาวนิภาพ คุริจิตจรจา	29-2-01-3105-003	นิติกร	วิชาการ	วิชาการ	29-2-01-3105-002	นิติกร	วิชาการ	วิชาการ	วิชาการ				เปลี่ยนแปลงเลขที่ตำแหน่ง
33	นางสาวกษิญา ธนวัชรินทร์	29-2-01-3105-004	นิติกร	วิชาการ	วิชาการ	29-2-01-3105-003	นิติกร	วิชาการ	วิชาการ	วิชาการ				เปลี่ยนแปลงเลขที่ตำแหน่ง
34	กำหนดเพิ่ม					29-2-01-3105-004	นิติกร	วิชาการ	วิชาการ	วิชาการ				กำหนดเพิ่ม
	งานรับเรื่องราวร้องทุกข์													
35	นายสุธีร์ นาคทอง	29-2-01-3105-005	นิติกร	วิชาการ	วิชาการ	29-2-01-3105-005	นิติกร	วิชาการ	วิชาการ	วิชาการ				ชำนาญการพิเศษ
36	จำเอกรักรภัทร เทียมทัต	29-2-01-3105-002	นิติกร	วิชาการ	วิชาการ	29-2-01-3105-006	นิติกร	วิชาการ	วิชาการ	วิชาการ				เปลี่ยนแปลงเลขที่ตำแหน่ง
	งานสอบสวนและงานคดี													
37	นายพลยุทธ เมื่องเจริญ	29-2-01-3105-006	นิติกร	วิชาการ	วิชาการ	29-2-01-3105-007	นิติกร	วิชาการ	วิชาการ	วิชาการ				เปลี่ยนแปลงเลขที่ตำแหน่ง
38	นายศุภณพ มัตถจันทร์	29-2-01-3105-007	นิติกร	วิชาการ	วิชาการ	29-2-01-3105-008	นิติกร	วิชาการ	วิชาการ	วิชาการ				เปลี่ยนแปลงเลขที่ตำแหน่ง
39	กำหนดเพิ่ม					29-2-01-3105-009	นิติกร	วิชาการ	วิชาการ	วิชาการ				กำหนดเพิ่ม

ลำดับ ที่	กรอบอัตรากำลังเดิม				กรอบอัตรากำลังใหม่				หมายเหตุ	
	ชื่อผู้ดำรงตำแหน่ง	ตำแหน่ง	ชื่อตำแหน่งในสายงาน	ระดับตำแหน่ง	ตำแหน่งเลขที่	ชื่อตำแหน่งในสายงาน	ระดับตำแหน่ง	หมายเหตุ		
40	นางธัญพัทธ์ รัฐพงษ์ศักดิ์กร	งานบริหารงานทั่วไป	ตำแหน่งเลขที่ 29-2-01-4101-008	เจ้าพนักงานธุรการ	ชำนาญงาน	ตำแหน่งเลขที่ 29-2-01-4101-008	เจ้าพนักงานธุรการ	ชำนาญงาน		
41	นางสาวกาญจนา คำยอด	งานบริหารงานทั่วไป	ตำแหน่งเลขที่ 29-2-01-4101-009	เจ้าพนักงานธุรการ	ปฏิบัติงาน	ตำแหน่งเลขที่ 29-2-01-4101-009	เจ้าพนักงานธุรการ	ปฏิบัติงาน	บรรจุ 3 เม.ย. 66	
กองคลัง										
42	นางสิริวรรณ แจกสินธุ์	งานบริหารงานทั่วไป	ตำแหน่งเลขที่ 29-2-04-2102-001	ผู้อำนวยการกองคลัง	กลาง	ตำแหน่งเลขที่ 29-2-04-2102-001	ผู้อำนวยการกองคลัง	กลาง	รับโอน 3 ส.ค.66	
43	นางพิมพ์นิภา วงศ์ดาวไทย	งานบริหารงานทั่วไป	ตำแหน่งเลขที่ 29-2-04-4101-010	เจ้าพนักงานธุรการ	ชำนาญงาน	ตำแหน่งเลขที่ 29-2-04-4101-010	เจ้าพนักงานธุรการ	ชำนาญงาน	เดือน 10 ก.พ. 66	
44	นางสาวกัญญา มานพัสศิลป์	งานบริหารงานทั่วไป	ตำแหน่งเลขที่ 29-2-04-4101-011	เจ้าพนักงานธุรการ	ปฏิบัติงาน	ตำแหน่งเลขที่ 29-2-04-4101-011	เจ้าพนักงานธุรการ	ปฏิบัติงาน	บรรจุ 3 ม.ค. 66	
45	นางสาวธนิษฐพร อนุชาติ	งานพัฒนารายได้	ตำแหน่งเลขที่ 29-2-04-2102-002	หัวหน้าฝ่ายพัฒนารายได้	ต้น	ตำแหน่งเลขที่ 29-2-04-2102-002	หัวหน้าฝ่ายพัฒนารายได้	ต้น		
46	นางณัฐวรรษา ทะเลน้อย	งานผลประโยชน์และกิจการพาณิชย์	ตำแหน่งเลขที่ 29-2-04-3203-001	นักวิชาการจัดเก็บรายได้	ชำนาญการ	ตำแหน่งเลขที่ 29-2-04-3203-001	นักวิชาการจัดเก็บรายได้	ชำนาญการ		
47	นางสาวพวงมา บัวงาม	งานพัฒนารายได้	ตำแหน่งเลขที่ 29-2-04-3203-002	นักวิชาการจัดเก็บรายได้	ชำนาญการ	ตำแหน่งเลขที่ 29-2-04-3203-002	นักวิชาการจัดเก็บรายได้	ชำนาญการ		
48	นางสาวกวิระนันท์ สุริยากานนท์	งานพัฒนารายได้	ตำแหน่งเลขที่ 29-2-04-4204-001	เจ้าพนักงานจัดเก็บรายได้	ชำนาญงาน	ตำแหน่งเลขที่ 29-2-04-4204-001	เจ้าพนักงานจัดเก็บรายได้	ชำนาญงาน	เดือน 15 ธ.ค. 66	
49	นางนันทนพร อ่วมดวง	งานพัฒนารายได้	ตำแหน่งเลขที่ 29-2-04-3203-003	นักวิชาการจัดเก็บรายได้	ชำนาญการ	ตำแหน่งเลขที่ 29-2-04-3203-003	นักวิชาการจัดเก็บรายได้	ชำนาญการ		
50	นางบุญยืน ทรัพย์วงษ์ช่าง	งานพัฒนารายได้	ตำแหน่งเลขที่ 29-2-04-3203-004	นักวิชาการจัดเก็บรายได้	ชำนาญการ	ตำแหน่งเลขที่ 29-2-04-3203-004	นักวิชาการจัดเก็บรายได้	ชำนาญการ		
51	นางสาวรัตนวลี รัตนธนโชค	งานพัฒนารายได้	ตำแหน่งเลขที่ 29-2-04-4204-002	เจ้าพนักงานจัดเก็บรายได้	ปฏิบัติงาน	ตำแหน่งเลขที่ 29-2-04-4204-002	เจ้าพนักงานจัดเก็บรายได้	ปฏิบัติงาน	รับโอน 1 ธ.ค. 66	
52	นายบริหารงานคลัง	งานคลัง	ตำแหน่งเลขที่ 29-2-04-2102-003	หัวหน้าฝ่ายบริหารงานคลัง	ต้น	ตำแหน่งเลขที่ 29-2-04-2102-003	หัวหน้าฝ่ายบริหารงานคลัง	ต้น		
53	นางกรทิมา บุญพุ่ม	งานการเงินและบัญชี	ตำแหน่งเลขที่ 29-2-04-3201-001	นักวิชาการเงินและบัญชี	ชำนาญการ	ตำแหน่งเลขที่ 29-2-04-3201-001	นักวิชาการเงินและบัญชี	ชำนาญการ		
54	นางกมลวรรณ อุดมสิน	งานการเงินและบัญชี	ตำแหน่งเลขที่ 29-2-04-3201-002	นักวิชาการเงินและบัญชี	ชำนาญการ	ตำแหน่งเลขที่ 29-2-04-3201-002	นักวิชาการเงินและบัญชี	ชำนาญการ		
55	นางสาวสิริวิมล เกิดทวีพันธ์	งานการเงินและบัญชี	ตำแหน่งเลขที่ 29-2-04-4201-001	เจ้าพนักงานการเงินและบัญชี	ปฏิบัติงาน	ตำแหน่งเลขที่ 29-2-04-4201-001	เจ้าพนักงานการเงินและบัญชี	ปฏิบัติงาน		
56	นางสาวอัญญิลาภรณ์ สุขศรีมุล	งานการเงินและบัญชี	ตำแหน่งเลขที่ 29-2-04-4201-002	เจ้าพนักงานการเงินและบัญชี	ปฏิบัติงาน	ตำแหน่งเลขที่ 29-2-04-4201-002	เจ้าพนักงานการเงินและบัญชี	ปฏิบัติงาน		
57	นางสาวปัทมา บุญประเสริฐ	งานการเงินและบัญชี	ตำแหน่งเลขที่ 29-2-04-4201-003	เจ้าพนักงานการเงินและบัญชี	ปฏิบัติงาน	ตำแหน่งเลขที่ 29-2-04-4201-003	เจ้าพนักงานการเงินและบัญชี	ปฏิบัติงาน		

ลำดับ ที่	ข้อมูลผู้ดำรงตำแหน่ง		กรอบอัตราเก่าดั้งเดิม				กรอบอัตราเก่าสิ่งใหม่				หมายเหตุ	
	ชื่อ - นามสกุล	ตำแหน่ง	ตำแหน่งเลขที่	ชื่อตำแหน่งในสายงาน	ระดับตำแหน่ง	ระดับตำแหน่ง	ตำแหน่งเลขที่	ชื่อตำแหน่งในสายงาน	ระดับตำแหน่ง	ระดับตำแหน่ง		
	ส่วนควบคุมอาคารและผังเมือง											
	งานบริหารงานทั่วไป											
77	นางสาวณัฐกัญญา ตระกูล	29-2-05-4101-015	เจ้าพนักงานธุรการ	เจ้าพนักงานธุรการ	ทั่วไป	ชำนาญงาน	29-2-05-4101-015	เจ้าพนักงานธุรการ	ทั่วไป	ชำนาญงาน		
78	นางสาวชุตินา สมบูรณ์	29-2-05-4101-016	เจ้าพนักงานธุรการ	เจ้าพนักงานธุรการ	ทั่วไป	ปฏิบัติงาน	29-2-05-4101-016	เจ้าพนักงานธุรการ	ทั่วไป	ปฏิบัติงาน		
	ฝ่ายควบคุมอาคาร											
79	นางสาวสุวดี เรืองรอง	29-2-05-2103-005	หัวหน้าฝ่ายควบคุมอาคาร	นักบริหารงานช่าง	อำนาจการท้องถิ่น	ต้น	29-2-05-2103-005	หัวหน้าฝ่ายควบคุมอาคาร	อำนาจการท้องถิ่น	ต้น		
	งานควบคุมอาคาร											
80	-ว่าง-	29-2-05-3702-001	สถาปนิก	สถาปนิก	วิชาการ	ปฏิบัติงาน-ชำนาญการ	29-2-05-3702-001	สถาปนิก	วิชาการ	ปฏิบัติงาน-ชำนาญการ		ขอให้ กส.เปิดสอบ
81	นายมนต์ชัย ปอดดอโปร่ง	29-2-05-4701-001	นายช่างโยธา	นายช่างโยธา	ทั่วไป	ชำนาญงาน	29-2-05-4701-001	นายช่างโยธา	ทั่วไป	ชำนาญงาน		
	งานขออนุญาตอาคาร											
82	นายสุพรรณ ภัคคีฬโรจน์	29-2-05-4701-002	นายช่างโยธา	นายช่างโยธา	ทั่วไป	อาวุโส	29-2-05-4701-002	นายช่างโยธา	ทั่วไป	อาวุโส		
	ฝ่ายผังเมือง											
83	-ว่าง-	29-2-05-2103-006	หัวหน้าฝ่ายผังเมือง	นักบริหารงานช่าง	อำนาจการท้องถิ่น	ต้น	29-2-05-2103-006	หัวหน้าฝ่ายผังเมือง	อำนาจการท้องถิ่น	ต้น		อยู่ระหว่างดำเนินการของ กท.
	งานจัดทำผังเมือง											
84	นายพงษ์ศิริ บุรินทร์ชาคร	29-2-05-3702-002	สถาปนิก	สถาปนิก	วิชาการ	ชำนาญการ	29-2-05-3702-002	สถาปนิก	วิชาการ	ชำนาญการ		
85	นายเทวิน ภูมิศาสตร์	29-2-05-4701-003	นายช่างโยธา	นายช่างโยธา	ทั่วไป	ปฏิบัติงาน	29-2-05-4701-003	นายช่างโยธา	ทั่วไป	ปฏิบัติงาน		
	งานควบคุมผังเมือง											
86	นายอุดมศักดิ์ เพชรอุดม	29-2-05-4701-004	นายช่างโยธา	นายช่างโยธา	ทั่วไป	ชำนาญงาน	29-2-05-4701-004	นายช่างโยธา	ทั่วไป	ชำนาญงาน		
87	นางสาวพิชชาภักษ์ ศิริสิทธิ์นันท์	29-2-05-4701-005	นายช่างโยธา	นายช่างโยธา	ทั่วไป	ชำนาญงาน	29-2-05-4701-005	นายช่างโยธา	ทั่วไป	ชำนาญงาน		
	ส่วนควบคุมอาคารก่อสร้าง											
	งานบริหารงานทั่วไป											
88	นายรัฐกฤษ ใจศิริคุณปกรณ์	29-2-05-3101-002	นักจัดการงานทั่วไป	นักจัดการงานทั่วไป	วิชาการ	ชำนาญการ	29-2-05-3101-002	นักจัดการงานทั่วไป	วิชาการ	ชำนาญการ		
89	นางสาวดวงเดือน บัวงาม	29-2-05-4101-017	เจ้าพนักงานธุรการ	เจ้าพนักงานธุรการ	ทั่วไป	ชำนาญงาน	29-2-05-4101-017	เจ้าพนักงานธุรการ	ทั่วไป	ชำนาญงาน		
	ฝ่ายวิศวกรรมโยธา											
90	นายอนุชา เทพโสตา	29-2-05-2103-007	หัวหน้าฝ่ายวิศวกรรมโยธา	นักบริหารงานช่าง	อำนาจการท้องถิ่น	ต้น	29-2-05-2103-007	หัวหน้าฝ่ายวิศวกรรมโยธา	อำนาจการท้องถิ่น	ต้น		
	งานวิศวกรรมโยธา											
91	-ว่าง-	29-2-05-3701-001	วิศวกรโยธา	วิศวกรโยธา	วิชาการ	ปฏิบัติงาน-ชำนาญการ	29-2-05-3701-001	วิศวกรโยธา	วิชาการ	ปฏิบัติงาน-ชำนาญการ		ขอให้ กส.เปิดสอบ
92	นายอรรถนันท์ จันทกุล	29-2-05-3701-002	วิศวกรโยธา	วิศวกรโยธา	วิชาการ	ชำนาญการ	29-2-05-3701-002	วิศวกรโยธา	วิชาการ	ชำนาญการ		รับโอน 1 พ.ค.67

ลำดับ ที่	กรอบอัตรากำลังเดิม				กรอบอัตรากำลังใหม่				หมายเหตุ
	ข้อมูลผู้ดำรงตำแหน่ง ชื่อ - นามสกุล	ตำแหน่งเลขที่	ชื่อตำแหน่งในสายงาน	ประเภทตำแหน่ง	ระดับตำแหน่ง	ชื่อตำแหน่งในสายงาน	ประเภทตำแหน่ง	ระดับตำแหน่ง	
93	นางสาวสุภาวดี อธิ - นามสกุล	29-2-05-4701-006	นายช่างโยธา	ทั่วไป	ปฏิบัติงาน-ชำนาญงาน	นายช่างโยธา	ทั่วไป	ปฏิบัติงาน-ชำนาญงาน	ขอให้ กสส.เปิดสอบ
94	นายเอกนิพัทธ์พงษ์ อธิ - นามสกุล	29-2-05-4701-007	นายช่างโยธา	ทั่วไป	ปฏิบัติงาน	นายช่างโยธา	ทั่วไป	ปฏิบัติงาน	รับโอน 1 มี.ย.66
95	นายสมชาย อธิ - นามสกุล	29-2-05-2103-008	นักบริหารงานช่าง	อำนาจการท้องถิ่น	ต้น	หัวหน้าฝ่ายสถาปัตยกรรม	อำนาจการท้องถิ่น	ต้น	อยู่ระหว่างดำเนินการของ กท.
96	นายสมชาย อธิ - นามสกุล	29-2-05-3702-003	สถาปนิก	วิชาการ	ปฏิบัติงาน-ชำนาญการ	สถาปนิก	วิชาการ	ปฏิบัติงาน-ชำนาญการ	ว่างเดิม
97	นายสมชาย อธิ - นามสกุล	29-2-05-4701-008	นายช่างโยธา	ทั่วไป	ชำนาญงาน	นายช่างโยธา	ทั่วไป	ชำนาญงาน	
98	นายสมชาย อธิ - นามสกุล	29-2-05-4701-009	นายช่างโยธา	ทั่วไป	ปฏิบัติงาน-ชำนาญงาน	นายช่างโยธา	ทั่วไป	ปฏิบัติงาน-ชำนาญงาน	ว่างเดิม
99	นางสาวสุภาวดี อธิ - นามสกุล	29-2-05-4101-018	เจ้าพนักงานธุรการ	ทั่วไป	ชำนาญงาน	เจ้าพนักงานธุรการ	ทั่วไป	ชำนาญงาน	
100	นายสมชาย อธิ - นามสกุล	29-2-05-2103-009	นักบริหารงานช่าง	อำนาจการท้องถิ่น	ต้น	หัวหน้าฝ่ายสาธารณูปโภค	อำนาจการท้องถิ่น	ต้น	อยู่ระหว่างดำเนินการของ กท.
101	นายสมชาย อธิ - นามสกุล	29-2-05-4701-010	นายช่างโยธา	ทั่วไป	อาวุโส	นายช่างโยธา	ทั่วไป	อาวุโส	
102	นายสมชาย อธิ - นามสกุล	29-2-05-4701-011	นายช่างโยธา	ทั่วไป	ปฏิบัติงาน-ชำนาญงาน	นายช่างโยธา	ทั่วไป	ปฏิบัติงาน-ชำนาญงาน	ขอให้ กสส.เปิดสอบ
103	นายสมชาย อธิ - นามสกุล	29-2-05-4706-001	นายช่างไฟฟ้า	ทั่วไป	ปฏิบัติงาน-ชำนาญงาน	นายช่างไฟฟ้า	ทั่วไป	ปฏิบัติงาน-ชำนาญงาน	ว่างเดิม
104	นางสาวอรุณรุ่ง อธิ - นามสกุล	29-2-05-3401-001	นักวิชาการเกษตร	วิชาการ	ปฏิบัติงาน	นักวิชาการเกษตร	วิชาการ	ปฏิบัติงาน	
105	นายสมชาย อธิ - นามสกุล	29-2-05-4404-001	เจ้าพนักงานสวนสาธารณะ	ทั่วไป	ชำนาญงาน	เจ้าพนักงานสวนสาธารณะ	ทั่วไป	ชำนาญงาน	รับโอน 3 ม.ค.67
106	นายสมชาย อธิ - นามสกุล	29-2-05-2103-010	นักบริหารงานช่าง	อำนาจการท้องถิ่น	ต้น	หัวหน้าฝ่ายเครื่องจักรกล	อำนาจการท้องถิ่น	ต้น	อยู่ระหว่างดำเนินการของ กท.
107	นายสมชาย อธิ - นามสกุล	29-2-05-3707-001	นักจัดการงานช่าง	วิชาการ	ปฏิบัติงาน-ชำนาญการ	นักจัดการงานทั่วไป	วิชาการ	ปฏิบัติงาน-ชำนาญการ	กำหนดเพิ่ม
108	นายสมชาย อธิ - นามสกุล	29-2-05-4706-002	นายช่างไฟฟ้า	ทั่วไป	ชำนาญงาน	นายช่างไฟฟ้า	ทั่วไป	ชำนาญงาน	ยุบเลิก

ลำดับ ที่	ข้อมูลผู้ดำรงตำแหน่ง		กรอบอัตราเก่าดั้งเดิม				กรอบอัตราเก่าสิ่งใหม่				หมายเหตุ
	ชื่อ - นามสกุล	ตำแหน่ง	ตำแหน่งเลขที่	ชื่อตำแหน่งในการบริหารงาน	ระดับตำแหน่ง	ระดับตำแหน่ง	ตำแหน่งเลขที่	ชื่อตำแหน่งในการบริหารงาน	ระดับตำแหน่ง	ระดับตำแหน่ง	
กองสาธารณสุขและสิ่งแวดล้อม											
109	นายธีระพันธ์ จัฒพล		29-2-06-2104-001	ผู้อำนวยการท้องถิ่น	กลาง	29-2-06-2104-001	ผู้อำนวยการท้องถิ่น	กลาง	ผู้อำนวยการท้องถิ่น	กลาง	
	ฝ่ายบริหารงานทั่วไป										อยู่ระหว่างดำเนินการของ กว.
110	-ว่าง-		29-2-06-2101-006	หัวหน้าฝ่ายบริหารงานทั่วไป	ต้น	29-2-06-2101-006	หัวหน้าฝ่ายบริหารงานทั่วไป	ต้น	ผู้อำนวยการท้องถิ่น	ต้น	
111	งานบริหารงานทั่วไป										กำหนดเพิ่ม
112	นางสาวแก่นจันทร์ เพื่อองฟู		29-2-06-4101-019	เจ้านักงานธุรการ	ชำนาญงาน	29-2-06-4101-019	เจ้านักงานธุรการ	ชำนาญงาน	ทั่วไป	ชำนาญงาน	
113	ฝ่ายบริหารงานสาธารณสุข		29-2-06-2104-002	หัวหน้าฝ่ายบริหารงานสาธารณสุข	ต้น	29-2-06-2104-002	หัวหน้าฝ่ายบริหารงานสาธารณสุข	ต้น	ผู้อำนวยการท้องถิ่น	ต้น	อยู่ระหว่างดำเนินการของ กว.
	งานรักษาความสะอาด										
114	นายธเนศ พูนน้อย		29-2-06-3601-001	นักวิชาการสาธารณสุข	ชำนาญการ	29-2-06-3601-001	นักวิชาการสาธารณสุข	ชำนาญการ	วิชาการ	ชำนาญการ	ย้ายมา 15 มี.ค. 66
115	กำหนดเพิ่ม										กำหนดเพิ่ม
	ยุบเลิก		29-2-06-4601-001	เจ้านักงานสาธารณสุข	ทั่วไป						ยุบเลิก
	งานวางแผนสาธารณสุข										
116	นางสุดาพรพงศ์ ศิริสิทธิ์นันท์วิษ		29-2-06-3601-002	นักวิชาการสาธารณสุข	ปฏิบัติการ	29-2-06-3601-003	นักวิชาการสาธารณสุข	ปฏิบัติการ	วิชาการ	ปฏิบัติการ	เปลี่ยนแปลงเลขที่ตำแหน่ง
	งานส่งเสริมคัดแยกและลดปริมาณมูลฝอย										
117	นางสาวช่อผกา โฉแก้ว		29-2-06-3606-001	นักวิชาการสุขาภิบาล	ชำนาญการ	29-2-06-3606-001	นักวิชาการสุขาภิบาล	ชำนาญการ	วิชาการ	วิชาการ	เลื่อน 12 ก.พ. 67
	ฝ่ายควบคุมและจัดการคุณภาพสิ่งแวดล้อม										
118	-ว่าง-		29-2-06-2104-003	หัวหน้าฝ่ายบริหารงานสาธารณสุขและสิ่งแวดล้อม	ต้น	29-2-06-2104-003	หัวหน้าฝ่ายบริหารงานสาธารณสุขและสิ่งแวดล้อม	ต้น	ผู้อำนวยการท้องถิ่น	ต้น	อยู่ระหว่างดำเนินการของ กว.
	งานสุขาภิบาลสถานที่ประกอบการ										
119	นางสาวอาทิตย์ยา มิตรจิตร		29-2-06-3606-002	นักวิชาการสุขาภิบาล	ปฏิบัติการ	29-2-06-3606-002	นักวิชาการสุขาภิบาล	ปฏิบัติการ	วิชาการ	ปฏิบัติการ	
120	นางสาวอรอนชัยัญ เกตุสุวรรณ		29-2-06-3606-003	นักวิชาการสุขาภิบาล	ปฏิบัติการ	29-2-06-3606-003	นักวิชาการสุขาภิบาล	ปฏิบัติการ	วิชาการ	ปฏิบัติการ	
121	นางสาวสุพรรณี ศรีคำ		29-2-06-3601-003	นักวิชาการสาธารณสุข	ชำนาญการ	29-2-06-3601-004	นักวิชาการสาธารณสุข	ชำนาญการ	วิชาการ	วิชาการ	เปลี่ยนแปลงเลขที่ตำแหน่ง
	งานสุขาภิบาลอาหารและตลาด										เลื่อน 22 ก.พ. 67
122	นางสาวหิรัญญา เดชอุดม		29-2-06-3606-004	นักวิชาการสุขาภิบาล	ชำนาญการ	29-2-06-3606-004	นักวิชาการสุขาภิบาล	ชำนาญการ	วิชาการ	ชำนาญการ	
123	นางสาววนรทิพย์ รักษาเดช		29-2-06-3606-005	นักวิชาการสุขาภิบาล	ปฏิบัติการ	29-2-06-3606-005	นักวิชาการสุขาภิบาล	ปฏิบัติการ	วิชาการ	ปฏิบัติการ	รับโอน 2 ต.ค.66

ลำดับ ที่	กรอบอัตราค่าจ้างเดิม				กรอบอัตราค่าจ้างใหม่				หมายเหตุ	
	ข้อมูลผู้ดำรงตำแหน่ง ชื่อ - นามสกุล	ตำแหน่งในการบริหารงาน	ชื่อตำแหน่งในสายงาน	ระดับตำแหน่ง	ตำแหน่งเลขที่	ชื่อตำแหน่งในสายงาน	ระดับตำแหน่ง	ระดับตำแหน่ง		
	งานบริหารค่าจ้างและมลภาวะ									
124	นายสิทธิศักดิ์ ดงแก้ว	นักวิชาการสุขาภิบาล	นักวิชาการสุขาภิบาล	วิชาการ	ปฏิบัติกร	นักวิชาการสุขาภิบาล	วิชาการ	วิชาการ	ปฏิบัติกร	
125	นายภูมิรินทร์ สุขประเสริฐ	นักวิชาการสิ่งแวดล้อม	นักวิชาการสิ่งแวดล้อม	วิชาการ	ชำนาญการ	นักวิชาการสิ่งแวดล้อม	วิชาการ	วิชาการ	ชำนาญการ	
126	กำหนดเพิ่ม					นักวิชาการสิ่งแวดล้อม	วิชาการ	วิชาการ	ชำนาญการ	กำหนดเพิ่ม
	ฝ่ายบริการสาธารณสุข									
127	-ว่าง-	หัวหน้าฝ่ายบริการสาธารณสุข	หัวหน้าฝ่ายบริการสาธารณสุข	อำนาจการท้องถิ่น	ต้น	หัวหน้าฝ่ายบริการสาธารณสุข	อำนาจการท้องถิ่น	อำนาจการท้องถิ่น	ต้น	อยู่ระหว่างดำเนินการของ กพ.
	งานสัตวแพทย์									
128	กำหนดเพิ่ม		สัตวแพทย์	ทั่วไป	ปฏิบัติงาน-ชำนาญงาน	นายสัตวแพทย์	วิชาการ	วิชาการ	ปฏิบัติงาน-ชำนาญการ	กำหนดเพิ่ม
129	กำหนดเพิ่ม		สัตวแพทย์	ทั่วไป	ปฏิบัติงาน-ชำนาญงาน	นายสัตวแพทย์	วิชาการ	วิชาการ	ปฏิบัติงาน-ชำนาญการ	กำหนดเพิ่ม
	งานส่งเสริมสุขภาพ									
130	นางสาวบุษรินทร์ สมบูรณ์อยู่มงคล	พยาบาลวิชาชีพ	พยาบาลวิชาชีพ	วิชาการ	ปฏิบัติกร	พยาบาลวิชาชีพ	วิชาการ	วิชาการ	ปฏิบัติกร	รับโอน 1 มี.ย.66
131	พ.จ.หญิงทัศนีย์ โชคสุชาติ	พยาบาลวิชาชีพ	พยาบาลวิชาชีพ	วิชาการ	ชำนาญการพิเศษ	พยาบาลวิชาชีพ	วิชาการ	วิชาการ	ชำนาญการพิเศษ	เลื่อน 17 ต.ค.64
132	กำหนดเพิ่ม					นักวิชาการสาธารณสุข	วิชาการ	วิชาการ	ปฏิบัติงาน-ชำนาญการ	กำหนดเพิ่ม
133	กำหนดเพิ่ม					นักวิชาการสาธารณสุข	วิชาการ	วิชาการ	ปฏิบัติงาน-ชำนาญการ	กำหนดเพิ่ม
	ยุบเลิก									
	ยุบเลิก									
	ยุบเลิก									
	งานป้องกันและควบคุมโรคติดต่อ									
134	นางวิริยา อยู่เย็น	พยาบาลวิชาชีพ	พยาบาลวิชาชีพ	วิชาการ	ชำนาญการพิเศษ	พยาบาลวิชาชีพ	วิชาการ	วิชาการ	ชำนาญการพิเศษ	
135	นางสาวจิรพรรณ เลิศศิริมณฑล	นักวิชาการสาธารณสุข	นักวิชาการสาธารณสุข	วิชาการ	ชำนาญการ	นักวิชาการสาธารณสุข	วิชาการ	วิชาการ	ชำนาญการ	เปลี่ยนแปลงเลขที่ตำแหน่ง
136	นางสาวพีรณัฐ ปางเภา	นักวิชาการสาธารณสุข	นักวิชาการสาธารณสุข	วิชาการ	ปฏิบัติกร	นักวิชาการสาธารณสุข	วิชาการ	วิชาการ	ปฏิบัติกร	เปลี่ยนแปลงเลขที่ตำแหน่ง
137	นางสาววารุณี ไฉมัน	นักวิชาการสุขาภิบาล	นักวิชาการสุขาภิบาล	วิชาการ	ปฏิบัติกร	นักวิชาการสุขาภิบาล	วิชาการ	วิชาการ	ปฏิบัติกร	บรรจุ 1 มี.ค.66 (โควตา)

กองยุทธศาสตร์และงบประมาณ

138	นางสาวกานารณ ศรีอรุณ	นักบริหารงานทั่วไป	นักบริหารงานทั่วไป	อำนาจการท้องถิ่น	กลาง	นักบริหารงานทั่วไป	อำนาจการท้องถิ่น	อำนาจการท้องถิ่น	กลาง	
	ฝ่ายบริหารงานทั่วไป									
139	นางวลีรัชต์ อดุลเสถียรชัย	หัวหน้าฝ่ายบริหารงานทั่วไป	นักบริหารงานทั่วไป	อำนาจการท้องถิ่น	ต้น	หัวหน้าฝ่ายบริหารงานทั่วไป	อำนาจการท้องถิ่น	อำนาจการท้องถิ่น	ต้น	

ลำดับ ที่	กรอบอัตรากำลังเดิม				กรอบอัตรากำลังใหม่				หมายเหตุ				
	ข้อมูลผู้ดำรงตำแหน่ง	ตำแหน่งเลขที่	ชื่อตำแหน่งในการบริหารงาน	ชื่อตำแหน่งในสายงาน	ระดับตำแหน่ง	ประเภทตำแหน่ง	ตำแหน่งเลขที่	ชื่อตำแหน่งในการบริหารงาน		ชื่อตำแหน่งในสายงาน	ระดับตำแหน่ง	ประเภทตำแหน่ง	
	ชื่อ - นามสกุล												
	งานบริหารงานทั่วไป												
140	นางสาวปาริชาติ นาคบุตร	29-2-07-3101-003	นักจัดการงานทั่วไป	นักจัดการงานทั่วไป	ปฏิบัติการ	วิชาการ	29-2-07-3101-005	นักจัดการงานทั่วไป	นักจัดการงานทั่วไป	วิชาการ	วิชาการ	ปฏิบัติงาน	เปลี่ยนแปลงเลขที่ตำแหน่ง
141	นางสาวปานดวงใจ โนนสุโข	29-2-07-4101-020	เจ้าพนักงานธุรการ	เจ้าพนักงานธุรการ	ทั่วไป	ทั่วไป	29-2-07-4101-020	เจ้าพนักงานธุรการ	เจ้าพนักงานธุรการ	ทั่วไป	ทั่วไป	ปฏิบัติงาน	
	ฝ่ายบริการและเผยแพร่วิชาการ												
142	นางสรกร ทวีรัมย์	29-2-07-2101-009	นักบริหารงานทั่วไป	นักบริหารงานทั่วไป	ชำนาญการท้องถิ่น	ชำนาญการท้องถิ่น	29-2-07-2101-009	หัวหน้าฝ่ายบริการและเผยแพร่วิชาการ	นักบริหารงานทั่วไป	ชำนาญการท้องถิ่น	ชำนาญการท้องถิ่น	ต้น	
	งานบริหารงานทั่วไป												
143	นางสาวอนันต์สุดา ศรีรุ่ง	29-2-07-4101-021	เจ้าพนักงานธุรการ	เจ้าพนักงานธุรการ	ทั่วไป	ทั่วไป	29-2-07-4101-021	เจ้าพนักงานธุรการ	เจ้าพนักงานธุรการ	ทั่วไป	ทั่วไป	ชำนาญการ	เลื่อน 21 ก.ค. 66
	งานเทคโนโลยีสารสนเทศและกสิกรรม												
144	นายจิราธิพัฒน์ เหลืองนฤนัย	29-2-07-3106-002	นักวิชาการคอมพิวเตอร์	นักวิชาการคอมพิวเตอร์	วิชาการ	วิชาการ	29-2-07-3106-002	นักวิชาการคอมพิวเตอร์	นักวิชาการคอมพิวเตอร์	วิชาการ	วิชาการ	ชำนาญการ	
145	นายธัญพิงค์ รักภักดีศิริกุล	29-2-07-3106-003	นักวิชาการคอมพิวเตอร์	นักวิชาการคอมพิวเตอร์	วิชาการ	วิชาการ	29-2-07-3106-003	นักวิชาการคอมพิวเตอร์	นักวิชาการคอมพิวเตอร์	วิชาการ	วิชาการ	ปฏิบัติงาน	
146	กำหนดเพิ่ม						29-2-07-3106-004	นักวิชาการคอมพิวเตอร์	นักวิชาการคอมพิวเตอร์	วิชาการ	วิชาการ	ปฏิบัติงาน-ชำนาญการ	กำหนดเพิ่ม
	งานประชาสัมพันธ์												
147	นางเบญจวรรณ ทิพย์แสง	29-2-07-3301-001	นักประชาสัมพันธ์	นักประชาสัมพันธ์	ชำนาญการ	วิชาการ	29-2-07-3301-001	นักประชาสัมพันธ์	นักประชาสัมพันธ์	วิชาการ	วิชาการ	ชำนาญการ	
148	นายรัชดา คงพิริย	29-2-07-3301-002	นักประชาสัมพันธ์	นักประชาสัมพันธ์	วิชาการ	วิชาการ	29-2-07-3301-002	นักประชาสัมพันธ์	นักประชาสัมพันธ์	วิชาการ	วิชาการ	ปฏิบัติงาน	
	ฝ่ายแผนงานและงบประมาณ												
149	นางสาวณัฐพิชา อนุสรณ์พานิช	29-2-07-2101-010	หัวหน้าแผนงานและงบประมาณ	นักบริหารงานทั่วไป	ชำนาญการท้องถิ่น	ชำนาญการท้องถิ่น	29-2-07-2101-010	หัวหน้าฝ่ายแผนงานและงบประมาณ	นักบริหารงานทั่วไป	ชำนาญการท้องถิ่น	ชำนาญการท้องถิ่น	ต้น	รับโอน 3 ก.ค.66
	งานวิเคราะห์นโยบายและแผน												
150	นางจันทิพย์ ภูพันธ์	29-2-07-3103-001	นักวิเคราะห์นโยบายและแผน	นักวิเคราะห์นโยบายและแผน	วิชาการ	วิชาการ	29-2-07-3103-001	นักวิเคราะห์นโยบายและแผน	นักวิเคราะห์นโยบายและแผน	วิชาการ	วิชาการ	ชำนาญการ	
151	นางสาวพรทิพย์ บุญเต็ย	29-2-07-3103-002	นักวิเคราะห์นโยบายและแผน	นักวิเคราะห์นโยบายและแผน	วิชาการ	วิชาการ	29-2-07-3103-002	นักวิเคราะห์นโยบายและแผน	นักวิเคราะห์นโยบายและแผน	วิชาการ	วิชาการ	ชำนาญการ	
152	นางวีรภรณ์ดี วงศ์วานิชย์กิจ	29-2-07-3103-003	นักวิเคราะห์นโยบายและแผน	นักวิเคราะห์นโยบายและแผน	วิชาการ	วิชาการ	29-2-07-3103-003	นักวิเคราะห์นโยบายและแผน	นักวิเคราะห์นโยบายและแผน	วิชาการ	วิชาการ	ชำนาญการ	
	งานจัดทำงบประมาณ												
153	นางหนึ่งทัญญ์ จิตต์สมพงษ์	29-2-07-3202-001	นักวิชาการคลัง	นักวิชาการคลัง	วิชาการ	วิชาการ	29-2-07-3202-001	นักวิชาการคลัง	นักวิชาการคลัง	วิชาการ	วิชาการ	ชำนาญการ	
154	นางวารุณี ทวีกาญจน์	29-2-07-3202-002	นักวิชาการคลัง	นักวิชาการคลัง	วิชาการ	วิชาการ	29-2-07-3202-002	นักวิชาการคลัง	นักวิชาการคลัง	วิชาการ	วิชาการ	ชำนาญการ	
กองการศึกษา													
155	-ว่าง-	29-2-08-2107-001	ผู้อำนวยการกองการศึกษา	นักบริหารงานการศึกษา	ชำนาญการท้องถิ่น	ชำนาญการท้องถิ่น	29-2-08-2107-001	ผู้อำนวยการกองการศึกษา	นักบริหารงานการศึกษา	ชำนาญการท้องถิ่น	ชำนาญการท้องถิ่น	กลาง	อยู่ระหว่างดำเนินการของ กท.
	กลุ่มงานศึกษาพิเศษ												
156	-ว่าง-	29-2-08-3811-001	ศึกษาพิเศษ	ศึกษาพิเศษ	วิชาการ	วิชาการ	29-2-08-3811-001	ศึกษาพิเศษ	ศึกษาพิเศษ	วิชาการ	วิชาการ	ชำนาญการ-ชำนาญการพิเศษ	ว่างเดิม
157	-ว่าง-	29-2-08-3811-002	ศึกษาพิเศษ	ศึกษาพิเศษ	วิชาการ	วิชาการ	29-2-08-3811-002	ศึกษาพิเศษ	ศึกษาพิเศษ	วิชาการ	วิชาการ	ชำนาญการ-ชำนาญการพิเศษ	ว่างเดิม
158	นางวันเพ็ญ อีทิพย์	29-2-08-4101-022	เจ้าพนักงานธุรการ	เจ้าพนักงานธุรการ	ทั่วไป	ทั่วไป	29-2-08-4101-022	เจ้าพนักงานธุรการ	เจ้าพนักงานธุรการ	ทั่วไป	ทั่วไป	ชำนาญการ	

ลำดับ ที่	กรอบอัตราค่าจ้างเดิม				กรอบอัตราค่าจ้างใหม่				หมายเหตุ
	ข้อมูลผู้ดำรงตำแหน่ง ชื่อ - นามสกุล	ตำแหน่ง	ตำแหน่งในสายงาน	ชื่อตำแหน่งในสายงาน	ตำแหน่ง	ตำแหน่งในสายงาน	ชื่อตำแหน่งในสายงาน	ระดับตำแหน่ง	
	ฝ่ายบริหารการศึกษา								
159	นางสาวพิชญะ บุญเหลือ	29-2-08-2107-002	หัวหน้าฝ่ายบริหารการศึกษา	นักบริหารงานการศึกษา	ตำแหน่ง	หัวหน้าฝ่ายบริหารการศึกษา	นักบริหารงานการศึกษา	ชำนาญการท้องถิ่น	ต้น
	งานโรงเรียน								
160	นางฉวีพร วัฒนศิริ	29-2-08-3803-001	นักวิชาการศึกษา	นักวิชาการศึกษา	ชำนาญการ	นักวิชาการศึกษา	นักวิชาการศึกษา	วิชาการ	ชำนาญการ
	งานกิจการนักเรียน								
161	นางสาววาสนีย์ รอดพงษ์	29-2-08-3806-001	นักสันทนาการ	นักสันทนาการ	ชำนาญการ	นักสันทนาการ	นักสันทนาการ	วิชาการ	ชำนาญการ
	งานส่งเสริมคุณภาพและมาตรฐานหลักสูตร								
162	นางสาวศิริลักษณ์ ไชยเดช	29-2-08-3803-002	นักวิชาการศึกษา	นักวิชาการศึกษา	ชำนาญการ	นักวิชาการศึกษา	นักวิชาการศึกษา	วิชาการ	ชำนาญการ
163	ส.อ.ณัฐวุฒิ อ่อนช้อย	29-2-08-4101-023	เจ้าพนักงานธุรการ	เจ้าพนักงานธุรการ	ชำนาญงาน	เจ้าพนักงานธุรการ	เจ้าพนักงานธุรการ	ทั่วไป	ชำนาญงาน
	งานพัฒนาระบบเทคโนโลยีและนวัตกรรมทางการศึกษา								
164	นายวิชัย วัฒนชัย	29-2-08-3803-003	นักวิชาการศึกษา	นักวิชาการศึกษา	ชำนาญการ	นักวิชาการศึกษา	นักวิชาการศึกษา	วิชาการ	ชำนาญการ
	งานการศึกษาปฐมวัย								
165	นางชลธิชา รักสิทธิ์	29-2-08-3803-004	นักวิชาการศึกษา	นักวิชาการศึกษา	ปฏิบัติการ	นักวิชาการศึกษา	นักวิชาการศึกษา	วิชาการ	ปฏิบัติการ
	ฝ่ายส่งเสริมการศึกษาศาสนาและวัฒนธรรม								
166	นายสังเขป แจ่มจรัส	29-2-08-2107-003	นักบริหารงานการศึกษา	นักบริหารงานการศึกษา	ตำแหน่ง	นักบริหารงานการศึกษา	นักบริหารงานการศึกษา	ชำนาญการท้องถิ่น	ต้น
	งานกิจกรรมเด็กและเยาวชน								
167	นางสาวปรัชญาภัทร ชุมทอง	29-2-08-4101-024	เจ้าพนักงานธุรการ	เจ้าพนักงานธุรการ	ปฏิบัติงาน	เจ้าพนักงานธุรการ	เจ้าพนักงานธุรการ	ทั่วไป	ปฏิบัติงาน
	งานกีฬาและนันทนาการ								
168	นางสาว -ว่าง-	29-2-08-3806-002	นักสันทนาการ	นักสันทนาการ	ปฏิบัติการ-ชำนาญการ	นักสันทนาการ	นักสันทนาการ	วิชาการ	ปฏิบัติการ-ชำนาญการ
	งานการศึกษาออกแบบและตามอัธยาศัย								
	งานส่งเสริมประเพณี ศิลปวัฒนธรรม								
169	นายจักรกฤษ คงรอด	29-2-08-3806-002	นักสันทนาการ	นักสันทนาการ	ชำนาญการ	นักสันทนาการ	นักสันทนาการ	วิชาการ	ชำนาญการ
	ฝ่ายแผนงานและโครงการ								
170	นางสาวจินตนา แสนเมือง	29-2-08-2107-004	หัวหน้าแผนงานและโครงการ	นักบริหารงานการศึกษา	ตำแหน่ง	หัวหน้าแผนงานและโครงการ	นักบริหารงานการศึกษา	ชำนาญการท้องถิ่น	ต้น
	งานบริหารงานทั่วไป								
171	พ.อ.เอกสิทธิ์ สิทธิชัย	29-2-08-3101-004	นักจัดการงานทั่วไป	นักจัดการงานทั่วไป	ชำนาญการ	นักจัดการงานทั่วไป	นักจัดการงานทั่วไป	วิชาการ	ชำนาญการ
172	นางสาวนันทิศา นารายณ์มนตรี	29-2-08-4101-025	เจ้าพนักงานธุรการ	เจ้าพนักงานธุรการ	ปฏิบัติงาน	เจ้าพนักงานธุรการ	เจ้าพนักงานธุรการ	ทั่วไป	ปฏิบัติงาน

ลำดับ ที่	กรอบอัตราค่าจ้างเดิม				กรอบอัตราค่าจ้างใหม่				หมายเหตุ	
	ข้อมูลผู้ดำรงตำแหน่ง ชื่อ - นามสกุล	ตำแหน่ง	ตำแหน่งในสายงาน	ตำแหน่งในสายงาน	ตำแหน่งในสายงาน	ตำแหน่งในสายงาน	ตำแหน่งในสายงาน	ตำแหน่งในสายงาน		
	งานระบบสารสนเทศ									
	งานงบประมาณ									
173	นางสาวณัฐพิชญ์ มิโนรมย์	29-2-08-3201-004	นักวิชาการเงินและบัญชี	นักวิชาการเงินและบัญชี	29-2-08-3201-004	นักวิชาการเงินและบัญชี	นักวิชาการเงินและบัญชี	วิชาการ	ชำนาญการ	
174	-ว่าง-	29-2-08-4201-006	เจ้าพนักงานการเงินและบัญชี	เจ้าพนักงานการเงินและบัญชี	29-2-08-4201-006	เจ้าพนักงานการเงินและบัญชี	เจ้าพนักงานการเงินและบัญชี	ทั่วไป	ปฏิบัติงานชำนาญ	
175	นางสาวณัชชา เนตรสว่าง	29-2-08-4203-003	เจ้าพนักงานพัสดุ	เจ้าพนักงานพัสดุ	29-2-08-4203-003	เจ้าพนักงานพัสดุ	เจ้าพนักงานพัสดุ	ทั่วไป	ปฏิบัติงาน	
กองการประปา										
176	-ว่าง-	29-2-09-2106-001	ผู้อำนวยการกองการประปา	ผู้อำนวยการกองการประปา	29-2-09-2106-001	ผู้อำนวยการกองการประปา	ผู้อำนวยการกองการประปา	กลาง	กลาง	อยู่ระหว่างดำเนินการของ กท.
	ฝ่ายบริหารงานทั่วไป									
177	นางสาวชญาภา กิระเดชาเนนทร์	29-2-09-2101-011	หัวหน้าฝ่ายบริหารงานทั่วไป	หัวหน้าฝ่ายบริหารงานทั่วไป	29-2-09-2101-011	หัวหน้าฝ่ายบริหารงานทั่วไป	หัวหน้าฝ่ายบริหารงานทั่วไป	ต้น	ต้น	
	งานบริหารงานทั่วไป									
178	นางสาวศรียุชญ์ ศรีกาญจน์	29-2-09-3101-005	นักจัดการงานทั่วไป	นักจัดการงานทั่วไป	29-2-09-3101-007	นักจัดการงานทั่วไป	นักจัดการงานทั่วไป	วิชาการ	วิชาการ	เปลี่ยนแปลงเลขที่ตำแหน่ง
179	นายพลธวัช จุนเจือ	29-2-09-4101-026	เจ้าพนักงานธุรการ	เจ้าพนักงานธุรการ	29-2-09-4101-026	เจ้าพนักงานธุรการ	เจ้าพนักงานธุรการ	ทั่วไป	ทั่วไป	
180	นางสาวสุพัทธ์ รอดพันธ์	29-2-09-4101-027	เจ้าพนักงานธุรการ	เจ้าพนักงานธุรการ	29-2-09-4101-027	เจ้าพนักงานธุรการ	เจ้าพนักงานธุรการ	ทั่วไป	ทั่วไป	
181	นางสาวอุษา อู่ตะเภา	29-2-09-4101-028	เจ้าพนักงานธุรการ	เจ้าพนักงานธุรการ	29-2-09-4101-028	เจ้าพนักงานธุรการ	เจ้าพนักงานธุรการ	ทั่วไป	ทั่วไป	
	ฝ่ายบริการและซ่อมบำรุง									
182	นายพนพดล มีประวัติ	29-2-09-2106-002	หัวหน้าฝ่ายบริการและซ่อมบำรุง	หัวหน้าฝ่ายบริการและซ่อมบำรุง	29-2-09-2106-002	หัวหน้าฝ่ายบริการและซ่อมบำรุง	หัวหน้าฝ่ายบริการและซ่อมบำรุง	ต้น	ต้น	
	งานติดตั้ง									
183	นายมนต์ตรี หนูนารถ	29-2-09-4707-001	เจ้าพนักงานประปา	เจ้าพนักงานประปา	29-2-09-4707-001	เจ้าพนักงานประปา	เจ้าพนักงานประปา	ทั่วไป	ทั่วไป	ชำนาญงาน
184	จ่าสิบเอกคิน ศิริ	29-2-09-4707-002	เจ้าพนักงานประปา	เจ้าพนักงานประปา	29-2-09-4707-002	เจ้าพนักงานประปา	เจ้าพนักงานประปา	ปฏิบัติงาน	ปฏิบัติงาน	
185	นางสุนิสา ป้อทองคำ	29-2-09-4101-029	เจ้าพนักงานธุรการ	เจ้าพนักงานธุรการ	29-2-09-4101-029	เจ้าพนักงานธุรการ	เจ้าพนักงานธุรการ	ทั่วไป	ทั่วไป	ชำนาญงาน
	งานซ่อมบำรุง									
186	-ว่าง-	29-2-09-3704-001	วิศวกรเครื่องกล	วิศวกรเครื่องกล	29-2-09-3704-001	วิศวกรเครื่องกล	วิศวกรเครื่องกล	วิชาการ	วิชาการ	ว่างเดิม
187	-ว่าง-	29-2-09-4701-012	นายช่างโยธา	นายช่างโยธา	29-2-09-4701-012	นายช่างโยธา	นายช่างโยธา	ทั่วไป	ทั่วไป	ว่างเดิม
188	-ว่าง-	29-2-09-4707-003	เจ้าพนักงานประปา	เจ้าพนักงานประปา	29-2-09-4707-003	เจ้าพนักงานประปา	เจ้าพนักงานประปา	ทั่วไป	ทั่วไป	ว่างเดิม
189	นางอินทิรา จินรัมย์	29-2-09-4101-030	เจ้าพนักงานธุรการ	เจ้าพนักงานธุรการ	29-2-09-4101-030	เจ้าพนักงานธุรการ	เจ้าพนักงานธุรการ	ทั่วไป	ทั่วไป	บรรจุ 3 ม.ค. 66
	ฝ่ายผลิต									
190	-ว่าง-	29-2-09-2106-003	หัวหน้าฝ่ายผลิต	หัวหน้าฝ่ายผลิต	29-2-09-2106-003	หัวหน้าฝ่ายผลิต	หัวหน้าฝ่ายผลิต	ต้น	ต้น	อยู่ระหว่างดำเนินการของ กท.

ลำดับ ที่	กรอบอัตราค่าจ้างเดิม				กรอบอัตราค่าจ้างใหม่				หมายเหตุ
	ข้อมูลผู้ดำรงตำแหน่ง ชื่อ - นามสกุล	ตำแหน่ง	ชื่อตำแหน่งในกรม	ระดับตำแหน่ง	ตำแหน่งเลขที่	ชื่อตำแหน่งในกรม	ระดับตำแหน่ง	หมายเหตุ	
191	นางสาวพัชรี อินทรา	หัวหน้าฝ่ายการเงินและบัญชี	นักบริหารงานการคลัง	ชำนาญการพิเศษ	29-2-09-3701-003	วิศวกโรโยธา	ชำนาญการ	ขอให้ กสธ.เปิดสอบ	
192	นายสุภกิจ นันต์ สวดโสม	นักวิชาการเงินและบัญชี	นักวิชาการเงินและบัญชี	ชำนาญการพิเศษ	29-2-09-4705-001	นายช่างเครื่องกล	อาวุโส		
193	นายพรชัยศักดิ์ มิตรดี	นายช่างไฟฟ้า	นายช่างไฟฟ้า	ชำนาญงาน	29-2-09-4706-003	นายช่างไฟฟ้า	ทั่วไป		
194	-ว่าง-	เจ้าพนักงานประปา	เจ้าพนักงานประปา	ชำนาญงาน	29-2-09-4707-004	เจ้าพนักงานประปา	ทั่วไป		
195	-ว่าง-	นายช่างโยธา	นายช่างโยธา	ชำนาญงาน	29-2-09-4701-013	นายช่างโยธา	ทั่วไป	ว่างเดิม	
196	นางสุภัทรา นันต์ สวดโสม	เจ้าพนักงานธุรการ	เจ้าพนักงานธุรการ	ปฏิบัติงาน	29-2-09-4101-031	เจ้าพนักงานธุรการ	ทั่วไป	รับโอน 4 ม.ค. 66	
197	งานวิเคราะห์คุณภาพน้ำ								
198	ฝ่ายการเงินและบัญชี								
199	-ว่าง-	หัวหน้าฝ่ายการเงินและบัญชี	นักบริหารงานการคลัง	ชำนาญการท้องถิ่น	29-2-09-2102-005	หัวหน้าฝ่ายการเงินและบัญชี	ชำนาญการท้องถิ่น	อยู่ระหว่างดำเนินการของ กท.	
200	นางนุชจรินทร์ แก้วมกลา	นักวิชาการเงินและบัญชี	นักวิชาการเงินและบัญชี	ชำนาญการพิเศษ	29-2-09-3201-005	นักวิชาการเงินและบัญชี	วิชาการ	เลื่อน 19 พ.ค. 66	
201	นางสาวพัชรี อินทรา	เจ้าพนักงานการเงินและบัญชี	เจ้าพนักงานการเงินและบัญชี	ชำนาญงาน	29-2-09-4201-007	เจ้าพนักงานการเงินและบัญชี	ทั่วไป	เลื่อน 19 ก.ย. 66	
202	นางวรรณษา ขอบบเขย	เจ้าพนักงานการเงินและบัญชี	เจ้าพนักงานการเงินและบัญชี	ชำนาญงาน	29-2-09-4201-008	เจ้าพนักงานการเงินและบัญชี	ทั่วไป		
203	นางสาวปภัตตรา พาทุกกล	เจ้าพนักงานการเงินและบัญชี	เจ้าพนักงานการเงินและบัญชี	ชำนาญงาน	29-2-09-4201-009	เจ้าพนักงานการเงินและบัญชี	ทั่วไป		
204	งานพัสดุและทรัพย์สิน								
205	นางสินีรัตน์ สุขสำราญ	เจ้าพนักงานพัสดุ	เจ้าพนักงานพัสดุ	ชำนาญงาน	29-2-09-4203-004	เจ้าพนักงานพัสดุ	ทั่วไป		
206	นางสาวพัชรี พันแดง	เจ้าพนักงานพัสดุ	เจ้าพนักงานพัสดุ	ปฏิบัติงาน	29-2-09-4203-005	เจ้าพนักงานพัสดุ	ทั่วไป	รับโอน 1 ก.พ. 66	
207	-ว่าง-	เจ้าพนักงานพัสดุ	เจ้าพนักงานพัสดุ	ชำนาญงาน	29-2-09-4203-006	เจ้าพนักงานพัสดุ	ทั่วไป	ว่างเดิม	
208	งานเร่งรัดรายได้								
209	นางสาววัลลีย์ สว่างแวว	เจ้าพนักงานจัดเก็บรายได้	เจ้าพนักงานจัดเก็บรายได้	ชำนาญงาน	29-2-09-4204-003	เจ้าพนักงานจัดเก็บรายได้	ทั่วไป		
210	นายสุพล สุขพิณ	เจ้าพนักงานจัดเก็บรายได้	เจ้าพนักงานจัดเก็บรายได้	ชำนาญงาน	29-2-09-4204-004	เจ้าพนักงานจัดเก็บรายได้	ทั่วไป		
211	-ว่าง-	เจ้าพนักงานจัดเก็บรายได้	เจ้าพนักงานจัดเก็บรายได้	ชำนาญงาน	29-2-09-4204-005	เจ้าพนักงานจัดเก็บรายได้	ทั่วไป	ว่างเดิม	
212	-ว่าง-	เจ้าพนักงานจัดเก็บรายได้	เจ้าพนักงานจัดเก็บรายได้	ชำนาญงาน	29-2-09-4204-006	เจ้าพนักงานจัดเก็บรายได้	ทั่วไป	ว่างเดิม	
213	นายพงษ์ธร ออกุลณะ	เจ้าพนักงานจัดเก็บรายได้	เจ้าพนักงานจัดเก็บรายได้	ชำนาญงาน	29-2-09-4204-007	เจ้าพนักงานจัดเก็บรายได้	ทั่วไป	เลื่อน 13 ก.พ. 67	
214	-ว่าง-	เจ้าพนักงานจัดเก็บรายได้	เจ้าพนักงานจัดเก็บรายได้	ชำนาญงาน	29-2-09-4204-008	เจ้าพนักงานจัดเก็บรายได้	ทั่วไป	ว่างเดิม	
215	งานพัฒนารายได้								
216	นายณันท์พัชร เพ็ชรสงคราม	เจ้าพนักงานจัดเก็บรายได้	เจ้าพนักงานจัดเก็บรายได้	ชำนาญงาน	29-2-09-4204-009	เจ้าพนักงานจัดเก็บรายได้	ทั่วไป		

ลำดับ ที่	ข้อมูลผู้ดำรงตำแหน่ง		กรอบอัตราเก่าดั้งเดิม				กรอบอัตรากำลังใหม่				หมายเหตุ	
	ชื่อ - นามสกุล	ตำแหน่ง	ชื่อตำแหน่งในการบริหารงาน	ระดับตำแหน่ง	ตำแหน่งเลขที่	ชื่อตำแหน่งในการบริหารงาน	ระดับตำแหน่ง	ตำแหน่งเลขที่	ชื่อตำแหน่งในการบริหารงาน	ระดับตำแหน่ง		
กองช่างสุขาภิบาล												
212	นางสาวมาตี รักษา	รักษา	ผู้อำนวยการกองช่างสุขาภิบาล	อำนาจท้องถิ่น	กลาง	ผู้อำนวยการช่างสุขาภิบาล	กลาง	29-2-10-2108-001	ผู้อำนวยการช่างสุขาภิบาล	อำนาจท้องถิ่น	กลาง	รับโอน 1 ก.พ. 66
	งานบริหารงานทั่วไป											
213	นางสาวจริยา ทับนาเมือง	หัวหน้าเมือง	เจ้าพนักงานธุรการ	ทั่วไป	ปฏิบัติงาน	เจ้าพนักงานธุรการ	ปฏิบัติงาน	29-2-10-4101-032	เจ้าพนักงานธุรการ	ทั่วไป	ปฏิบัติงาน	บรรจุ 1 พ.ค. 66
214	จำเอกพงษ์ศักดิ์ เอี่ยมสะอาด	เสมียน	เจ้าพนักงานการคลัง	ทั่วไป	ชำนาญงาน	เจ้าพนักงานการคลัง	ชำนาญงาน	29-2-10-4202-002	เจ้าพนักงานการคลัง	ทั่วไป	ชำนาญงาน	
	ฝ่ายจัดการสภาพแวดล้อมด้านวัสดุใช้แล้ว											
215	-ว่าง-		นักบริหารงานช่างสุขาภิบาล	อำนาจท้องถิ่น	ต้น	นักบริหารงานช่างสุขาภิบาล	อำนาจท้องถิ่น	29-2-10-2108-002	นักบริหารงานช่างสุขาภิบาล	อำนาจท้องถิ่น	ต้น	อยู่ระหว่างดำเนินการของ กท.
	งานกำจัดขยะมูลฝอยและสิ่งปฏิกูล											
216	นางสาวรัตนา คำหลัก	คำหลัก	นักวิชาการสุขาภิบาล	วิชาการ	ชำนาญการ	นักวิชาการสุขาภิบาล	วิชาการ	29-2-10-3606-008	นักวิชาการสุขาภิบาล	วิชาการ	ชำนาญการ	เปลี่ยนแปลงเลขที่ตำแหน่ง
	งานเครื่องจักรกลและซ่อมบำรุง											
217	-ว่าง-		นายช่างเครื่องกล	ทั่วไป	ปฏิบัติงาน-ชำนาญงาน	นายช่างเครื่องกล	ปฏิบัติงาน-ชำนาญงาน	29-2-10-4705-002	นายช่างเครื่องกล	ทั่วไป	ปฏิบัติงาน-ชำนาญงาน	ขอใช้บัญชี กคส. บัญชี 2564
	ฝ่ายจัดการคุณภาพน้ำ											
218	-ว่าง-		หัวหน้าฝ่ายจัดการคุณภาพน้ำ	อำนาจท้องถิ่น	ต้น	หัวหน้าฝ่ายจัดการคุณภาพน้ำ	อำนาจท้องถิ่น	29-2-10-2108-003	หัวหน้าฝ่ายจัดการคุณภาพน้ำ	อำนาจท้องถิ่น	ต้น	อยู่ระหว่างดำเนินการของ กท.
	งานแบบแผนและก่อสร้าง											
219	-ว่าง-		วิศวกรโยธา	วิชาการ	ปฏิบัติงาน-ชำนาญการ	วิศวกรโยธา	วิชาการ	29-2-10-3701-004	วิศวกรโยธา	วิชาการ	ปฏิบัติงาน-ชำนาญการ	ว่างเดิม
220	นายอุเทน สมบูรณ์	สมบูรณ์	นายช่างโยธา	ทั่วไป	อาวุโส	นายช่างโยธา	อาวุโส	29-2-10-4701-014	นายช่างโยธา	ทั่วไป	อาวุโส	
	งานบำรุงรักษาและซ่อมแซม											
221	นายจิรวิทย์ สุวรรณคลี	สุวรรณคลี	นายช่างไฟฟ้า	ทั่วไป	ชำนาญงาน	นายช่างไฟฟ้า	ชำนาญงาน	29-2-10-4706-004	นายช่างไฟฟ้า	ทั่วไป	ชำนาญงาน	
	งานวิเคราะห์คุณภาพน้ำ											
	ยุบเลิก		วิศวกรสุขาภิบาล	วิชาการ	ปฏิบัติงาน-ชำนาญการ	วิศวกรสุขาภิบาล	วิชาการ	29-2-10-3706-001	วิศวกรสุขาภิบาล	วิชาการ	ปฏิบัติงาน-ชำนาญการ	ยุบเลิก
กองสวัสดิการสังคม												
222	นางอรพรรณ แสนสมบูรณ์	แสนสมบูรณ์	ผู้อำนวยการกองสวัสดิการสังคม	อำนาจท้องถิ่น	กลาง	ผู้อำนวยการสวัสดิการสังคม	อำนาจท้องถิ่น	29-2-11-2105-001	ผู้อำนวยการสวัสดิการสังคม	อำนาจท้องถิ่น	กลาง	
	ฝ่ายบริหารงานทั่วไป											
223	นางชญาดา บุญเกิด	บุญเกิด	หัวหน้าฝ่ายบริหารงานทั่วไป	อำนาจท้องถิ่น	ต้น	หัวหน้าฝ่ายบริหารงานทั่วไป	อำนาจท้องถิ่น	29-2-11-2101-012	หัวหน้าฝ่ายบริหารงานทั่วไป	อำนาจท้องถิ่น	ต้น	
	งานบริหารงานทั่วไป											
224	นางสาวปาริย์ พันธเจริญ	พันธเจริญ	นักจัดการงานทั่วไป	วิชาการ	ปฏิบัติงาน	นักจัดการงานทั่วไป	ปฏิบัติงาน	29-2-11-3101-008	นักจัดการงานทั่วไป	วิชาการ	ปฏิบัติงาน	เปลี่ยนแปลงเลขที่ตำแหน่ง
225	นางสาวปัทมา กาลตนากุล	กาลตนากุล	เจ้าพนักงานธุรการ	ทั่วไป	ชำนาญงาน	เจ้าพนักงานธุรการ	ชำนาญงาน	29-2-11-4101-033	เจ้าพนักงานธุรการ	ทั่วไป	ชำนาญงาน	
	ฝ่ายสังคมสงเคราะห์											
226	นางสาธุรจจาภา ละอองจิต	ละอองจิต	หัวหน้าฝ่ายสังคมสงเคราะห์	อำนาจท้องถิ่น	ต้น	หัวหน้าฝ่ายสังคมสงเคราะห์	อำนาจท้องถิ่น	29-2-11-2105-002	หัวหน้าฝ่ายสังคมสงเคราะห์	อำนาจท้องถิ่น	ต้น	

ลำดับ ที่	กรอบอัตราค่าจ้างเดิม				กรอบอัตราค่าจ้างใหม่				หมายเหตุ
	ข้อมูลผู้ดำรงตำแหน่ง	ชื่อตำแหน่งในการบริหารงาน	ชื่อตำแหน่งในสายงาน	ระดับตำแหน่ง	ตำแหน่งเลขที่	ชื่อตำแหน่งในการบริหารงาน	ชื่อตำแหน่งในสายงาน	ระดับตำแหน่ง	
	ชื่อ - นามสกุล								
	งานสังคมสงเคราะห์								
227	จ.สอ.หญิง ชลธิญา เพ็ชรเหมือน	29-2-11-3802-001	นักสังคมสงเคราะห์	นักสังคมสงเคราะห์	นักสังคมสงเคราะห์	นักสังคมสงเคราะห์	นักสังคมสงเคราะห์	นักสังคมสงเคราะห์	ปฏิบัติกร รับโอน 1 ก.ค. 66
228	งานส่งเสริมและสวัสดิการสังคม								
	-ว่าง-	29-2-11-3802-002	นักสังคมสงเคราะห์	นักสังคมสงเคราะห์	นักสังคมสงเคราะห์	นักสังคมสงเคราะห์	นักสังคมสงเคราะห์	นักสังคมสงเคราะห์	ปฏิบัติกร-ชำนาญการ อยู่ระหว่างประสานงานโอน
	ฝ่ายพัฒนาชุมชน								
229	นางเอื้องพร คณะมะ	29-2-11-2105-003	หัวหน้าฝ่ายพัฒนาชุมชน	หัวหน้าฝ่ายพัฒนาชุมชน	หัวหน้าฝ่ายพัฒนาชุมชน	หัวหน้าฝ่ายพัฒนาชุมชน	หัวหน้าฝ่ายพัฒนาชุมชน	หัวหน้าฝ่ายพัฒนาชุมชน	ชำนาญการท้องถิ่น
	งานพัฒนาชุมชน								
230	นางสาวจุฬามาศ ภูธรมินบุรี	29-2-11-3801-001	นักพัฒนาชุมชน	นักพัฒนาชุมชน	นักพัฒนาชุมชน	นักพัฒนาชุมชน	นักพัฒนาชุมชน	นักพัฒนาชุมชน	วิชาการ รับโอน 1 ก.พ. 66
231	นางสาวอรอินทร์ เพ็องฟู	29-2-11-3801-002	นักพัฒนาชุมชน	นักพัฒนาชุมชน	นักพัฒนาชุมชน	นักพัฒนาชุมชน	นักพัฒนาชุมชน	นักพัฒนาชุมชน	วิชาการ
232	นางสาวดวงสมร คล้ายทอง	29-2-11-3801-003	นักพัฒนาชุมชน	นักพัฒนาชุมชน	นักพัฒนาชุมชน	นักพัฒนาชุมชน	นักพัฒนาชุมชน	นักพัฒนาชุมชน	วิชาการพิเศษ เลื่อน 15 พ.ค. 66
233	นายวิฑูร กาญจนกุล	29-2-11-3801-004	นักพัฒนาชุมชน	นักพัฒนาชุมชน	นักพัฒนาชุมชน	นักพัฒนาชุมชน	นักพัฒนาชุมชน	นักพัฒนาชุมชน	วิชาการ
	งานส่งเสริมและพัฒนาอาชีพ								
234	นางสาวราตรี สุโกโ	29-2-11-3801-005	นักพัฒนาชุมชน	นักพัฒนาชุมชน	นักพัฒนาชุมชน	นักพัฒนาชุมชน	นักพัฒนาชุมชน	นักพัฒนาชุมชน	วิชาการ
235	นางรุ่งอรุณ มานิชพงษ์	29-2-11-3801-006	นักพัฒนาชุมชน	นักพัฒนาชุมชน	นักพัฒนาชุมชน	นักพัฒนาชุมชน	นักพัฒนาชุมชน	นักพัฒนาชุมชน	วิชาการ
236	นายสฤษดิ์ชัย พาทูกาล	29-2-11-4801-001	เจ้าพนักงานพัฒนาชุมชน	เจ้าพนักงานพัฒนาชุมชน	เจ้าพนักงานพัฒนาชุมชน	เจ้าพนักงานพัฒนาชุมชน	เจ้าพนักงานพัฒนาชุมชน	เจ้าพนักงานพัฒนาชุมชน	อาวุโส เลื่อน 15 พ.ค. 66

กรอบการแพทย์

237	-ว่าง-	29-2-13-3615-001	ผู้อำนวยการสาธารณสุข (นายแพทย์)	นายแพทย์	นายแพทย์	ผู้อำนวยการสาธารณสุข (นายแพทย์)	นายแพทย์	นายแพทย์	วิชาการ ชำนาญการพิเศษ-ชำนาญการ	ว่างเดิม
	งานศูนย์บริการสาธารณสุข 1									
238	-ว่าง-	29-2-13-3615-002	นายแพทย์	นายแพทย์	นายแพทย์	นายแพทย์	นายแพทย์	นายแพทย์	วิชาการ ชำนาญการ-ชำนาญการ	ว่างเดิม
	ยุบเลิก	29-2-13-3601-006	นักวิชาการสาธารณสุข	นักวิชาการสาธารณสุข	นักวิชาการสาธารณสุข	นักวิชาการสาธารณสุข	นักวิชาการสาธารณสุข	นักวิชาการสาธารณสุข	ชำนาญการพิเศษ	ยุบเลิก
239	นางรสสุคนธ์ เตือนศักดิ์	29-2-13-3602-004	พยาบาลวิชาชีพ	พยาบาลวิชาชีพ	พยาบาลวิชาชีพ	พยาบาลวิชาชีพ	พยาบาลวิชาชีพ	พยาบาลวิชาชีพ	ชำนาญการพิเศษ	
240	นางสาววรรณยุพา ปินนะ	29-2-13-3602-005	พยาบาลวิชาชีพ	พยาบาลวิชาชีพ	พยาบาลวิชาชีพ	พยาบาลวิชาชีพ	พยาบาลวิชาชีพ	พยาบาลวิชาชีพ	ชำนาญการ	
241	พ.ต.ท.หญิงพรพรรณ วรรณศิริ	29-2-13-3602-006	พยาบาลวิชาชีพ	พยาบาลวิชาชีพ	พยาบาลวิชาชีพ	พยาบาลวิชาชีพ	พยาบาลวิชาชีพ	พยาบาลวิชาชีพ	ชำนาญการพิเศษ	
242	นางสาวเบญจพร อยู่ใหม่	29-2-13-3602-007	พยาบาลวิชาชีพ	พยาบาลวิชาชีพ	พยาบาลวิชาชีพ	พยาบาลวิชาชีพ	พยาบาลวิชาชีพ	พยาบาลวิชาชีพ	ปฏิบัติกร	
243	กำหนดเพิ่ม									กำหนดเพิ่ม
244	นางสาวมยุรา เพชรแดง	29-2-13-4101-034	เจ้าพนักงานธุรการ	เจ้าพนักงานธุรการ	เจ้าพนักงานธุรการ	เจ้าพนักงานธุรการ	เจ้าพนักงานธุรการ	เจ้าพนักงานธุรการ	ชำนาญการ	กำหนดเพิ่ม
245	กำหนดเพิ่ม									กำหนดเพิ่ม

ลำดับ ที่	กรอบอัตรากำลังเดิม				กรอบอัตรากำลังใหม่				หมายเหตุ		
	ข้อมูลผู้ดำรงตำแหน่ง ชื่อ - นามสกุล	ตำแหน่ง	ชื่อตำแหน่งในกรมบริหารงาน	ตำแหน่ง	ตำแหน่งในกรมบริหารงาน	ตำแหน่ง	ชื่อตำแหน่งในสายงาน	ตำแหน่ง			
	งานศูนย์บริการสาธารณสุข 2										
246	นางสาวอังคณา วงศ์ศิริรัตน์	29-2-13-3602-008	พยาบาลวิชาชีพ	พยาบาลวิชาชีพ	พยาบาลวิชาชีพ	พยาบาลวิชาชีพ	พยาบาลวิชาชีพ	วิชาการ	วิชาการ	ชำนาญการ	
247	พ.จ.อ.หญิงทัศนีย์ โพธิ์ทอง	29-2-13-3602-009	พยาบาลวิชาชีพ	พยาบาลวิชาชีพ	พยาบาลวิชาชีพ	พยาบาลวิชาชีพ	พยาบาลวิชาชีพ	วิชาการ	วิชาการ	ชำนาญการ	
248	นางสาวณัฐพรธรม จินดาศรี	29-2-13-3602-010	พยาบาลวิชาชีพ	พยาบาลวิชาชีพ	พยาบาลวิชาชีพ	พยาบาลวิชาชีพ	พยาบาลวิชาชีพ	วิชาการ	วิชาการ	ชำนาญการ	
249	พ.ต.หญิง สรณี อิ่มฤทธา	29-2-13-3602-011	พยาบาลวิชาชีพ	พยาบาลวิชาชีพ	พยาบาลวิชาชีพ	พยาบาลวิชาชีพ	พยาบาลวิชาชีพ	วิชาการ	วิชาการ	ชำนาญการ	
250	กำหนดเพิ่ม									กำหนดเพิ่ม	
251	นางสาวนิโลบล อิ่มวิไล	29-2-13-3606-009	นักวิชาการสุขาภิบาล	นักวิชาการสุขาภิบาล	นักวิชาการสุขาภิบาล	นักวิชาการสุขาภิบาล	นักวิชาการสุขาภิบาล	วิชาการ	วิชาการ	ปฏิบัติกร	
252	สิบเอกคำณ เรืองศรีพรพร	29-2-13-4101-035	เจ้าพนักงานธุรการ	เจ้าพนักงานธุรการ	เจ้าพนักงานธุรการ	เจ้าพนักงานธุรการ	เจ้าพนักงานธุรการ	ทั่วไป	ทั่วไป	ชำนาญงาน	
253	นางสาวฐานชน แดงกรระจำง	29-2-13-4609-001	เจ้าพนักงานทันตสาธารณสุข	เจ้าพนักงานทันตสาธารณสุข	เจ้าพนักงานทันตสาธารณสุข	เจ้าพนักงานทันตสาธารณสุข	เจ้าพนักงานทันตสาธารณสุข	ทั่วไป	ทั่วไป	ชำนาญงาน	
254	กำหนดเพิ่ม									กำหนดเพิ่ม	
หน่วยตรวจสอบภายใน											
255	-ว่าง-	29-2-12-3205-001	นักวิชาการตรวจสอบภายใน	นักวิชาการตรวจสอบภายใน	นักวิชาการตรวจสอบภายใน	นักวิชาการตรวจสอบภายใน	นักวิชาการตรวจสอบภายใน	วิชาการ	วิชาการ	ปฏิบัติกร-ชำนาญการ	ว่างเดิม
กองการเจ้าหน้าที่											
256	นางรัตนา ออบเขย	29-2-29-2101-013	ผู้อำนวยการกองการเจ้าหน้าที่	นักบริหารงานทั่วไป	นักบริหารงานทั่วไป	ผู้อำนวยการกองการเจ้าหน้าที่	นักบริหารงานทั่วไป	อำนวยการทั้งสิ้น	อำนวยการทั้งสิ้น	กลาง	
257	ฝ่ายบรรจุแต่งตั้งและอัตรากำลัง										
257	นางสงวนบุญวรรณ แสงวิกุล	29-2-29-2101-014	หัวหน้ากองบรรจุแต่งตั้งและอัตรากำลัง	นักบริหารงานทั่วไป	นักบริหารงานทั่วไป	หัวหน้ากองบรรจุแต่งตั้งและอัตรากำลัง	นักบริหารงานทั่วไป	อำนวยการทั้งสิ้น	อำนวยการทั้งสิ้น	ต้น	
258	งานบริหารงานทั่วไป										
258	นางสาวภณิกา ภิรมย์วิสุทธิ	29-2-29-4101-036	เจ้าพนักงานธุรการ	เจ้าพนักงานธุรการ	เจ้าพนักงานธุรการ	เจ้าพนักงานธุรการ	เจ้าพนักงานธุรการ	ทั่วไป	ทั่วไป	ชำนาญงาน	เลื่อน 26 ธ.ค.66
259	งานบรรจุแต่งตั้งและอัตรากำลังพนักงานเทศบาล										
259	นางสงวนชญา ปรีะประกอบชาติ	29-2-29-3102-001	นักทรัพยากรบุคคล	นักทรัพยากรบุคคล	นักทรัพยากรบุคคล	นักทรัพยากรบุคคล	นักทรัพยากรบุคคล	วิชาการ	วิชาการ	ชำนาญการ	
260	กำหนดเพิ่ม										กำหนดเพิ่ม
261	งานส่งเสริมและพัฒนาบุคลากรพนักงานเทศบาล										
261	นางสาวกนิษฐ์นันทน์ นภขุนทอง	29-2-29-3102-002	นักทรัพยากรบุคคล	นักทรัพยากรบุคคล	นักทรัพยากรบุคคล	นักทรัพยากรบุคคล	นักทรัพยากรบุคคล	วิชาการ	วิชาการ	ชำนาญการ	เปลี่ยนแปลงเลขชี้ตำแหน่ง
262	นางสาวจิตติภา สุตเสนาะ	29-2-29-3102-003	นักทรัพยากรบุคคล	นักทรัพยากรบุคคล	นักทรัพยากรบุคคล	นักทรัพยากรบุคคล	นักทรัพยากรบุคคล	วิชาการ	วิชาการ	ชำนาญการ	เปลี่ยนแปลงเลขชี้ตำแหน่ง
กลุ่มงานบุคลากรทางการศึกษา											
		ไม่กำหนดเลขชี้ตำแหน่ง	นักทรัพยากรบุคคล	นักทรัพยากรบุคคล	นักทรัพยากรบุคคล	นักทรัพยากรบุคคล	นักทรัพยากรบุคคล	วิชาการ	วิชาการ	ชำนาญการพิเศษ	
งานบรรจุแต่งตั้งและอัตรากำลังบุคลากรทางการศึกษา											
264	นายประวิทย์ แสงอรุณ	29-2-29-3102-004	นักทรัพยากรบุคคล	นักทรัพยากรบุคคล	นักทรัพยากรบุคคล	นักทรัพยากรบุคคล	นักทรัพยากรบุคคล	วิชาการ	วิชาการ	ชำนาญการ	
265	นางสาวอุบลนุช ตะลุ่มพุก	29-2-29-4101-037	เจ้าพนักงานธุรการ	เจ้าพนักงานธุรการ	เจ้าพนักงานธุรการ	เจ้าพนักงานธุรการ	เจ้าพนักงานธุรการ	ทั่วไป	ทั่วไป	ปฏิบัติงาน	

ลำดับ	ข้อมูลผู้ตรงตำแหน่ง	กรอบอัตรากำลังเดิม				กรอบอัตรากำลังใหม่				หมายเหตุ
		ตำแหน่ง	ตำแหน่ง	ตำแหน่ง	ตำแหน่ง	ตำแหน่ง	ตำแหน่ง	ตำแหน่ง	ตำแหน่ง	
ที่	ชื่อ - นามสกุล	ตำแหน่งเดิม	ตำแหน่งใหม่	ตำแหน่งเดิม	ตำแหน่งใหม่	ตำแหน่งเดิม	ตำแหน่งใหม่	ตำแหน่งเดิม	ตำแหน่งใหม่	หมายเหตุ
	นางสงเสริมและพัฒนานาบุคลากรทางการศึกษา									
265	นายสรพรเพชญ์ อรุณรัตน์	29-2-29-3102-005	นักทรัพยากรบุคคล	นักทรัพยากรบุคคล	ชำนาญการ	ชำนาญการ	นักทรัพยากรบุคคล	นักทรัพยากรบุคคล	วิชาการ	เปลี่ยนแปลงเลขที่ตำแหน่ง
266	นางสาวอภิสมัย พัฒน์ทอง	29-2-29-3102-006	นักทรัพยากรบุคคล	นักทรัพยากรบุคคล	ชำนาญการ	ชำนาญการ	นักทรัพยากรบุคคล	นักทรัพยากรบุคคล	วิชาการ	เปลี่ยนแปลงเลขที่ตำแหน่ง

บัญชีแสดงจัดคนลงสู่ตำแหน่งในส่วนราชการ ประเภท : ลูกจ้างประจำ

ลำดับที่	ชื่อ - สกุล	ตำแหน่ง	หมายเหตุ
สำนักปลัดเทศบาล			
	ฝ่ายปกครอง		
	งานป้องกันและบรรเทาสาธารณภัย		
1	นายณรงค์ สังข์ศิริ	พนักงานขับรถยนต์	
2	นายกฤษฎา กล้าแข็ง	พนักงานดับเพลิง	
	กลุ่มงานนิติการ		
	งานบริหารงานทั่วไป		
3	นายจิรศักดิ์ ฤกษ์งามสง่า	พนักงานขับรถยนต์	
สำนักช่าง			
4	นายพนาดร ปานปลอด	พนักงานขับรถยนต์	
5	นายเดชา ศิลาประจวบ	พนักงานขับรถยนต์	
6	นายศักดิ์ดา ศรีเมือง	คนงาน	
7	นายสุธน แก้วเกิด	คนงาน	
กองสาธารณสุขและสิ่งแวดล้อม			
8	นายเสนาะ สุพล	พนักงานขับรถยนต์	
9	นายอนันต์ พรรณจ้อย	พนักงานขับรถยนต์	
10	นายจำเนียร สังข์ประเสริฐ	พนักงานขับรถยนต์	
11	นายเรืองยศ มณีตัน	พนักงานขับรถยนต์	
12	นายชำนาญ พรหมเจริญ	ภารโรง	
กองยุทธศาสตร์และงบประมาณ			
	ฝ่ายบริหารงานทั่วไป		
	งานบริหารงานทั่วไป		
13	นายสุทธิพงษ์ วงศ์สาโรจน์	พนักงานขับรถยนต์	
กองการศึกษา			
14	นายสมหมาย ช่อจันทร์	พนักงานขับรถยนต์	
กองการประปา			
15	นายสุภกิจ พงษ์ไพบูลย์	พนักงานขับรถยนต์	
16	นายเลิศชาย มีประวัติ	พนักงานขับรถยนต์	
17	นางสาวชนิษฐา นุ่มรอด	ภารโรง	
กองช่างสุขาภิบาล			
18	นายเอกพงษ์ ไชยนาพงษ์	พนักงานขับรถยนต์	
19	นางปราณี วีรวงศ์	คนงาน	
20	นางบุศรินทร์ อินพันทั้ง	ภารโรง	

บัญชีแสดงจัดคนลงสู่ตำแหน่งในส่วนราชการ ประเภท : พนักงานจ้างตามภารกิจ

ลำดับ ที่	ชื่อ - นามสกุล	คุณวุฒิการศึกษา	กรอบอัตรากำลังพนักงานจ้าง		หมายเหตุ
			ชื่อตำแหน่ง	ประเภทพนักงานจ้าง	
	สำนักปลัดเทศบาล				
	ฝ่ายอำนวยการ				
	งานส่งเสริมการท่องเที่ยว				
1	นางสาวสุจิรา ดวงแข	นิเทศศาสตรบัณฑิต สาขาวิชาการประชาสัมพันธ์	ผู้ช่วยเจ้าพนักงานส่งเสริมการท่องเที่ยว	ภารกิจ (ผู้มีคุณวุฒิ)	
2	-ว่าง-		ผู้ช่วยเจ้าพนักงานส่งเสริมการท่องเที่ยว	ภารกิจ (ผู้มีคุณวุฒิ)	ว่างเดิม
3	นางสาวพลอยฉัตรมณี ตันติรักษ์	ศิลปศาสตรบัณฑิต สาขาธุรกิจการโรงแรม	ผู้ช่วยเจ้าพนักงานส่งเสริมการท่องเที่ยว	ภารกิจ (ผู้มีคุณวุฒิ)	15 ธ.ค. 65
4	นางสาวมัธริยา จันทิพย์วงษ์	ศิลปศาสตรบัณฑิต สาขาวิชาศิลปศาสตร์ โปรแกรมวิชาการบริหารธุรกิจ	ผู้ช่วยนักพัฒนาการท่องเที่ยว	ภารกิจ (ผู้มีคุณวุฒิ)	
	ฝ่ายบริหารงานทั่วไป				
	งานบริหารงานทั่วไป				
5	นางสาวณัชชา วงค์เนตร	ประกาศนียบัตรวิชาชีพชั้นสูง ประเภทวิชาบริหารธุรกิจสาขาวิชาการจัดการทั่วไป	ผู้ช่วยเจ้าพนักงานธุรการ	ภารกิจ (ผู้มีคุณวุฒิ)	
6	นางสาววันดี มลธา	บริหารธุรกิจบัณฑิต โปรแกรมวิชาการบริหารธุรกิจ แผนกวิชาการจัดการ	ผู้ช่วยเจ้าพนักงานธุรการ	ภารกิจ (ผู้มีคุณวุฒิ)	
7	นายศิริชัย รุ่งจรรยา	ศิลปศาสตรบัณฑิต โปรแกรมบริหารรัฐประศาสนศาสตร์	ผู้ช่วยเจ้าพนักงานธุรการ	ภารกิจ (ผู้มีคุณวุฒิ)	
8	นางสาวธัญญา ศรีธธาพันธ์	ศิลปศาสตรบัณฑิต สาขานิติศาสตร์	ผู้ช่วยเจ้าพนักงานธุรการ	ภารกิจ (ผู้มีคุณวุฒิ)	1 ก.พ. 67
9	นายเจษฎา ศรีสุวรรณ	ศิลปศาสตรบัณฑิต สาขาวิชารัฐศาสตร์	ผู้ช่วยเจ้าพนักงานธุรการ	ภารกิจ (ผู้มีคุณวุฒิ)	
10	นางสาวปกเกษ ศุภเศรษฐศิริ	นิติศาสตรบัณฑิต สาขาวิชานิติศาสตร์	ผู้ช่วยนักจัดการงานทั่วไป	ภารกิจ (ผู้มีคุณวุฒิ)	
11	นางสาวปรีชญาวรรณ กันธะมัง	ศิลปศาสตรบัณฑิต สาขาวิชาภาษาจีน	ผู้ช่วยนักจัดการงานทั่วไป	ภารกิจ (ผู้มีคุณวุฒิ)	1 มิ.ย. 66
	ยุบเลิก		แม่ครัว		ยุบเลิก
12	กำหนดเพิ่ม		พนักงานขับรถยนต์	ภารกิจ (ผู้มีทักษะ)	กำหนดเพิ่ม
13	นายวิเชียร ทองย้อย	ประถมศึกษาปีที่ 4	พนักงานขับรถยนต์	ภารกิจ (ผู้มีทักษะ)	
14	นายพัฒนา กุฑริพย์	มัธยมศึกษาปีที่ 3	พนักงานขับรถยนต์	ภารกิจ (ผู้มีทักษะ)	
	งานกิจการสภาเทศบาล				
15	นางสาวมณฑา อู่ตะเภา	ประกาศนียบัตรวิชาชีพชั้นสูง ประเภทวิชากรรม สาขาวิชาอาหารและโภชนาการ	ผู้ช่วยเจ้าพนักงานธุรการ	ภารกิจ (ผู้มีคุณวุฒิ)	
	งานเลขานุการผู้บริหาร				
16	นายสุทธิชัย เทียนสอาด	นิติศาสตรบัณฑิต วิชาเอกนิติศาสตร์	ผู้ช่วยเจ้าพนักงานธุรการ	ภารกิจ (ผู้มีคุณวุฒิ)	
17	นางสาวอนงค์ จันทพรหม	ประกาศนียบัตรวิชาชีพชั้นสูง สาขาวิชาการตลาด	ผู้ช่วยเจ้าพนักงานธุรการ	ภารกิจ (ผู้มีคุณวุฒิ)	
18	นางสาวปิ่นมณี แจ้งสว่าง	ศิลปกรรมศาสตรบัณฑิต สาขาศิลปะการแสดง	ผู้ช่วยเจ้าพนักงานธุรการ	ภารกิจ (ผู้มีคุณวุฒิ)	1 มิ.ย. 66
19	นางสาวฐิติรัตน์ แก้วทอง	ประกาศนียบัตรวิชาชีพชั้นสูง สาขาวิชาการบัญชี	ผู้ช่วยเจ้าพนักงานธุรการ	ภารกิจ (ผู้มีคุณวุฒิ)	
20	นางสาวพัชราพรรณ อ่วมประไพ	ศิลปศาสตรบัณฑิต สาขาอุตสาหกรรมการท่องเที่ยว	ผู้ช่วยเจ้าพนักงานธุรการ	ภารกิจ (ผู้มีคุณวุฒิ)	1 มิ.ย. 66
21	นางสาวรุ่งทิวา ใจอดทน	วิทยาศาสตร์บัณฑิตโปรแกรมวิชาการคอมพิวเตอร์	ผู้ช่วยนักจัดการงานทั่วไป	ภารกิจ (ผู้มีคุณวุฒิ)	
22	นางสาวปรีชกร คำลือปลุก	บริหารธุรกิจบัณฑิตโปรแกรมวิชาการจัดการทั่วไป	ผู้ช่วยนักจัดการงานทั่วไป	ภารกิจ (ผู้มีคุณวุฒิ)	
23	นางสาวธัญรัตน์ เจริญจิตร	ศิลปศาสตรบัณฑิต วิชาเอกการจัดการทั่วไป	ผู้ช่วยนักจัดการงานทั่วไป	ภารกิจ (ผู้มีคุณวุฒิ)	
24	นายวัชรพงศ์ ตีรณัตถพงษ์	มัธยมศึกษาปีที่ 6	พนักงานขับรถยนต์	ภารกิจ (ผู้มีทักษะ)	
25	นายวุฒิชัย หงษ์เวียงจันทร์	มัธยมศึกษาปีที่ 7	พนักงานขับรถยนต์	ภารกิจ (ผู้มีทักษะ)	1 มิ.ย. 66
26	นายวิวัฒน์ ทัดมัน	มัธยมศึกษาปีที่ 6	พนักงานขับรถยนต์	ภารกิจ (ผู้มีทักษะ)	
27	นายอริพัฒน์ นามบำรุง	บริหารธุรกิจบัณฑิต สาขาวิชาการเงิน	พนักงานขับรถยนต์	ภารกิจ (ผู้มีทักษะ)	
	ฝ่ายปกครอง				
	งานทะเบียนราษฎรและบัตร				
28	นางสาวศรดา พันภัย	ประกาศนียบัตรวิชาชีพชั้นสูง สาขาวิชาคอมพิวเตอร์	ผู้ช่วยเจ้าพนักงานทะเบียน	ภารกิจ (ผู้มีคุณวุฒิ)	
29	นางสุวัณนี ขอบบเขย	ประกาศนียบัตรวิชาชีพชั้นสูง สาขาวิชาการตลาด	ผู้ช่วยเจ้าพนักงานธุรการ	ภารกิจ (ผู้มีคุณวุฒิ)	
30	นางสาวปิยฉัตร ถาวรทรัพย์	อนุปริญญาบริหารธุรกิจโปรแกรมวิชาการจัดการทั่วไป	ผู้ช่วยเจ้าพนักงานธุรการ	ภารกิจ (ผู้มีคุณวุฒิ)	

บัญชีแสดงจัดคนลงสู่ตำแหน่งในส่วนราชการ ประเภท : พนักงานจ้างตามภารกิจ

ลำดับ ที่	ชื่อ - นามสกุล	คุณวุฒิการศึกษา	กรอบอัตรากำลังพนักงานจ้าง		หมายเหตุ
			ชื่อตำแหน่ง	ประเภทพนักงานจ้าง	
	งานป้องกันและบรรเทาสาธารณภัย				
31	นายรชตเดช โพธิ์วิชิต	ประกาศนียบัตรวิชาชีพชั้นสูง ประเภทวิชาอุตสาหกรรม สาขาช่างเทคนิคช่างยนต์	ผู้ช่วยเจ้าพนักงานธุรการ	ภารกิจ (ผู้มีคุณวุฒิ)	
32	นายภฤชณะ จันทร์ทอง	ประถมศึกษาปีที่ 4	พนักงานดับเพลิง	ภารกิจ (ผู้มีทักษะ)	
33	นายชาญศักดิ์ เกษม		พนักงานดับเพลิง	ภารกิจ (ผู้มีทักษะ)	
34	นายณก เกิดทอง		พนักงานดับเพลิง	ภารกิจ (ผู้มีทักษะ)	
35	นายชาติชาย สายสะโน	ประกาศนียบัตรวิชาชีพชั้นสูง ประเภทวิชาอุตสาหกรรม สาขาวิชาช่างเทคนิคช่างยนต์	พนักงานดับเพลิง	ภารกิจ (ผู้มีทักษะ)	
36	นายสุกิจ ชลาครัย	มัธยมศึกษาปีที่ 3	พนักงานดับเพลิง	ภารกิจ (ผู้มีทักษะ)	
37	นายวรพจน์ งามพิศ	ประกาศนียบัตรวิชาชีพชั้นสูง ประเภทวิชาอุตสาหกรรม สาขาวิชาช่างเทคนิคช่างยนต์	พนักงานดับเพลิง	ภารกิจ (ผู้มีทักษะ)	
38	นายยุทธนา กำบังภัย	ประกาศนียบัตรวิชาชีพชั้นสูง ประเภทวิชาอุตสาหกรรม สาขาวิชาช่างเทคนิคช่างยนต์	พนักงานดับเพลิง	ภารกิจ (ผู้มีทักษะ)	
39	นายอภิชาติ ชาวสะอาด	ประกาศนียบัตรวิชาชีพ ประเภทวิชาอุตสาหกรรม สาขาวิชาช่างเทคนิคช่างยนต์	พนักงานดับเพลิง	ภารกิจ (ผู้มีทักษะ)	
40	นายอดิศักดิ์ ทองไทย	ประกาศนียบัตรวิชาชีพ ประเภทวิชาอุตสาหกรรม สาขาวิชาช่างเทคนิคช่างยนต์	พนักงานดับเพลิง	ภารกิจ (ผู้มีทักษะ)	
41	นายนรา เรืองอร่าม	ประกาศนียบัตรวิชาชีพ ประเภทวิชาอุตสาหกรรม สาขาวิชาช่างเทคนิคช่างยนต์	พนักงานดับเพลิง	ภารกิจ (ผู้มีทักษะ)	
42	นายเอกนัย นาควรรณนท์	มัธยมศึกษาปีที่ 3	พนักงานดับเพลิง	ภารกิจ (ผู้มีทักษะ)	
43	นายปภัสสร คงจีน	ประถมศึกษาปีที่ 6	พนักงานดับเพลิง	ภารกิจ (ผู้มีทักษะ)	
44	นายคงศักดิ์ คงสวัสดิ์	ประถมศึกษาปีที่ 6	พนักงานดับเพลิง	ภารกิจ (ผู้มีทักษะ)	1 มิ.ย. 66
45	นายจักรกฤษ ฤทธิเดช	ประถมศึกษาปีที่ 6	พนักงานวิทยุ	ภารกิจ (ผู้มีทักษะ)	
46	นายสมชาติ คณิงเหตุ	ครุศาสตรบัณฑิต วิชาเอกพลศึกษา	พนักงานขับรถยนต์	ภารกิจ (ผู้มีทักษะ)	
47	นางสมศักดิ์ งามกระจ่าง	ประกาศนียบัตรวิชาชีพชั้นสูง ประเภทวิชาอุตสาหกรรม	พนักงานขับรถยนต์	ภารกิจ (ผู้มีทักษะ)	
48	นายเริงศักดิ์ น่วมทอง	ประกาศนียบัตรวิชาชีพชั้นสูง ประเภทวิชาอุตสาหกรรม	พนักงานขับรถยนต์	ภารกิจ (ผู้มีทักษะ)	
49	นายธีรภูมิ เกตุสารธรรมะ	ประกาศนียบัตรวิชาชีพ ประเภทวิชาช่างยานยนต์	พนักงานขับรถยนต์	ภารกิจ (ผู้มีทักษะ)	
	งานรักษาความสงบ				
50	นายชายชาญ ผิวอ่อน	ประกาศนียบัตรวิชาชีพ ประเภทวิชาอุตสาหกรรม สาขาวิชาช่างเทคนิคช่างยนต์	ผู้ช่วยเจ้าพนักงานเทศกิจ	ภารกิจ (ผู้มีคุณวุฒิ)	
51	นายสัญญาธาร์ มีผล	ประกาศนียบัตรวิชาชีพชั้นสูง สาขาการโรงแรม	ผู้ช่วยเจ้าพนักงานเทศกิจ	ภารกิจ (ผู้มีคุณวุฒิ)	
52	นายดำรงศักดิ์ กิจหว่าง	ประกาศนียบัตรวิชาชีพ ประเภทวิชาอุตสาหกรรม สาขาวิชาช่างเทคนิคช่างยนต์	ผู้ช่วยเจ้าพนักงานเทศกิจ	ภารกิจ (ผู้มีคุณวุฒิ)	
53	นางนงนภัส เรืองอร่าม	ประกาศนียบัตรวิชาชีพชั้นสูง ประเภทวิชาบริการ สาขาวิชาช่างเทคนิคช่างยนต์	ผู้ช่วยเจ้าพนักงานเทศกิจ	ภารกิจ (ผู้มีคุณวุฒิ)	
54	นางสาวกวิณทร เทียมทัต	บริหารธุรกิจบัณฑิต สาขาวิชาการบริหารทรัพยากรมนุษย์	ผู้ช่วยเจ้าพนักงานเทศกิจ	ภารกิจ (ผู้มีคุณวุฒิ)	
55	นางสาวทิพรรัตน์ จันทร์เครือ	บริหารธุรกิจบัณฑิต สาขาวิชาการจัดการ	ผู้ช่วยเจ้าพนักงานธุรการ	ภารกิจ (ผู้มีคุณวุฒิ)	
56	นายสิทธิชัย ออดเจริญ	มัธยมศึกษาปีที่ 6	พนักงานวิทยุ	ภารกิจ (ผู้มีทักษะ)	
57	นายสุรสีห์ อุทัยทอง	มัธยมศึกษาปีที่ 7	พนักงานขับรถยนต์	ภารกิจ (ผู้มีทักษะ)	
58	นายธนทัต หุ่นเก่า	มัธยมศึกษาปีที่ 6	พนักงานขับรถยนต์	ภารกิจ (ผู้มีทักษะ)	1 ก.พ. 67
59	นายไพศาล ชัยศรี	มัธยมศึกษาปีที่ 6	พนักงานขับรถยนต์	ภารกิจ (ผู้มีทักษะ)	15 ต.ค. 65
	กลุ่มงานนิติกร				
	งานรับเรื่องร้องทุกข์				
60	นายวีรวงศ์ จันทวงศ์	นิติศาสตรบัณฑิต สาขาวิชานิติศาสตร์	ผู้ช่วยนิติกร	ภารกิจ (ผู้มีคุณวุฒิ)	
	งานบริหารงานทั่วไป				
61	นางสาวอารียา บั้งไทย	ศิลปศาสตรบัณฑิต สาขาวิชาพัฒนศาสตร์	ผู้ช่วยเจ้าพนักงานธุรการ	ภารกิจ (ผู้มีคุณวุฒิ)	
62	นายภาณุพงศ์ ลำดับวงศ์	รัฐศาสตรบัณฑิต (รัฐประศาสนศาสตร์)	ผู้ช่วยเจ้าพนักงานธุรการ	ภารกิจ (ผู้มีคุณวุฒิ)	

บัญชีแสดงจัดคนลงสู่ตำแหน่งในส่วนราชการ ประเภท : พนักงานจ้างตามภารกิจ

ลำดับ ที่	ชื่อ - นามสกุล	คุณวุฒิการศึกษา	กรอบอัตรากำลังพนักงานจ้าง		หมายเหตุ
			ชื่อตำแหน่ง	ประเภทพนักงานจ้าง	
	กองคลัง				
	งานบริหารงานทั่วไป				
63	นางสาวสุกนิตา ผลอินทอม	บริหารธุรกิจบัณฑิต สาขาวิชาระบบสารสนเทศ	ผู้ช่วยเจ้าพนักงานธุรการ	ภารกิจ (ผู้มีคุณวุฒิ)	
64	นางภัทษา คงาศุริณาย	บริหารธุรกิจบัณฑิต สาขาวิชาระบบสารสนเทศ	ผู้ช่วยเจ้าพนักงานธุรการ	ภารกิจ (ผู้มีคุณวุฒิ)	
65	นางสาวรัฐชิตา พงษ์สุวรรณค์	ประกาศนียบัตรวิชาชีพชั้นสูง สาขาวิชาคอมพิวเตอร์ธุรกิจ	ผู้ช่วยเจ้าพนักงานธุรการ	ภารกิจ (ผู้มีคุณวุฒิ)	
66	นายสุคนธ์ ทิมแท้	ศิลปศาสตรบัณฑิต สาขาศิลปกรรม	พนักงานขับรถยนต์	ภารกิจ (ผู้มีทักษะ)	1 มี.ย. 66
	ฝ่ายพัฒนารายได้				
	งานผลประโยชน์และกิจการพาณิชย์				
67	นางสาวอนรรตน์ ทองจันทร์	ประกาศนียบัตรวิชาชีพ สาขาพาณิชย์การ	ผู้ช่วยเจ้าพนักงานจัดเก็บรายได้	ภารกิจ (ผู้มีคุณวุฒิ)	
68	นางสุชาดา คงดี	ประกาศนียบัตรวิชาชีพ สาขาพาณิชย์การ	ผู้ช่วยเจ้าพนักงานจัดเก็บรายได้	ภารกิจ (ผู้มีคุณวุฒิ)	
69	นางสาววรรณภา เกตุไชโย	ประกาศนียบัตรวิชาชีพชั้นสูง สาขาวิชาการบัญชี	ผู้ช่วยเจ้าพนักงานจัดเก็บรายได้	ภารกิจ (ผู้มีคุณวุฒิ)	1 มี.ย. 66
70	นางสาวมนัสรีย์ แจ้งสามสี	บริหารธุรกิจบัณฑิต สาขาวิชาคอมพิวเตอร์ธุรกิจ	ผู้ช่วยเจ้าพนักงานจัดเก็บรายได้	ภารกิจ (ผู้มีคุณวุฒิ)	1 มี.ย. 66
71	กำหนดเพิ่ม		ผู้ช่วยเจ้าพนักงานจัดเก็บรายได้	ภารกิจ (ผู้มีคุณวุฒิ)	กำหนดเพิ่ม
72	นางสาวโชติมา เกิดสิน	ศิลปศาสตรบัณฑิต โปรแกรมวิชานิติศาสตร์(แขนงวิชาการนิติศาสตร์)	ผู้ช่วยเจ้าพนักงานธุรการ	ภารกิจ (ผู้มีคุณวุฒิ)	
	งานเร่งรัดรายได้				
73	นางสาวปวีรศา เกษม	ประกาศนียบัตรวิชาชีพ ประเภทวิชาบริหารธุรกิจ สาขาพาณิชย์การ (การชาย)	ผู้ช่วยเจ้าพนักงานจัดเก็บรายได้	ภารกิจ (ผู้มีคุณวุฒิ)	
74	นางสาวกุสุมา สุขศรี	ศิลปศาสตรบัณฑิต โปรแกรมวิชาการบริหารธุรกิจ (การจัดการทั่วไป)	ผู้ช่วยเจ้าพนักงานจัดเก็บรายได้	ภารกิจ (ผู้มีคุณวุฒิ)	
75	กำหนดเพิ่ม		ผู้ช่วยเจ้าพนักงานจัดเก็บรายได้	ภารกิจ (ผู้มีคุณวุฒิ)	กำหนดเพิ่ม
	ฝ่ายบริหารงานคลัง				
	งานการเงินและบัญชี				
76	นางสาวกัญญาวรรณ ทองลอย	บริหารธุรกิจบัณฑิต ภาควิชาการจัดการ วิชาการจัดการอุตสาหกรรม	ผู้ช่วยเจ้าพนักงานการเงินและบัญชี	ภารกิจ (ผู้มีคุณวุฒิ)	
77	นางสาวผกาศรี ช่อจันทร์	ประกาศนียบัตรวิชาชีพชั้นสูง สาขาวิชาคอมพิวเตอร์ธุรกิจ	ผู้ช่วยเจ้าพนักงานธุรการ	ภารกิจ (ผู้มีคุณวุฒิ)	
	งานพัสดุและทรัพย์สิน				
78	นางสาวอริสา ปรางงาม	บริหารธุรกิจบัณฑิต สาขาวิชาการตลาด	ผู้ช่วยเจ้าพนักงานธุรการ	ภารกิจ (ผู้มีคุณวุฒิ)	
79	นางสาวปถมภรณ์ กิขุน	ประกาศนียบัตรวิชาชีพ ประเภทวิชาการเลขานุการ	ผู้ช่วยเจ้าพนักงานธุรการ	ภารกิจ (ผู้มีคุณวุฒิ)	15 ธ.ค. 65
80	นางสาวภัทริยา ผิวผาด	ประกาศนียบัตรวิชาชีพชั้นสูง บริหารธุรกิจ สาขาการตลาด	ผู้ช่วยเจ้าพนักงานพัสดุ	ภารกิจ (ผู้มีคุณวุฒิ)	1 ก.พ. 67
81	นางสาวเบญจมาพร พลัษตรี	บริหารธุรกิจบัณฑิต สาขาวิชาการตลาด	ผู้ช่วยเจ้าพนักงานพัสดุ	ภารกิจ (ผู้มีคุณวุฒิ)	15 ธ.ค. 65
82	นางสาวนภาศิริ เรืองเวชติวงษ์	บริหารธุรกิจบัณฑิต สาขาวิชาการบัญชี	ผู้ช่วยนักวิชาการพัสดุ	ภารกิจ (ผู้มีคุณวุฒิ)	1 มี.ย. 66
	ฝ่ายแผนที่ภาษีและทะเบียนทรัพย์สิน				
	งานแผนที่ภาษีและทะเบียนทรัพย์สิน				
83	นายบุญเพ็ง เกิดทอง	ประกาศนียบัตรวิชาชีพ ประเภทวิชาช่างอุตสาหกรรม สาขาวิชาช่างก่อสร้าง	ผู้ช่วยนายช่างสำรวจ	ภารกิจ (ผู้มีคุณวุฒิ)	
84	นายโกสินทร์ แจ้งสามสี	วิทยาศาสตร์บัณฑิต สาขาวิชาฟิสิกส์ศาสตร์	พนักงานขับรถยนต์	ภารกิจ (ผู้มีทักษะ)	

บัญชีแสดงจัดคนลงสู่ตำแหน่งในส่วนราชการ ประเภท : พนักงานจ้างตามภารกิจ

ลำดับ ที่	ชื่อ - นามสกุล	คุณวุฒิการศึกษา	กรอบอัตรากำลังพนักงานจ้าง		หมายเหตุ
			ชื่อตำแหน่ง	ประเภทพนักงานจ้าง	
	สำนักช่าง				
	ฝ่ายบริหารงานทั่วไป				
	งานบริหารงานทั่วไป				
85	นางนพมาศ โสมทัศน์	ประกาศนียบัตรวิชาการศึกษาชั้นสูง วิชาเอกการอนุบาลการศึกษา	ผู้ช่วยเจ้าพนักงานธุรการ	ภารกิจ (ผู้มีคุณวุฒิ)	
86	นางทัศนดาว บุญมาธนวุฒิ	ประกาศนียบัตรวิชาชีพ ประเภทวิชาพาณิชยกรรม สาขาพาณิชยการ	ผู้ช่วยเจ้าพนักงานธุรการ	ภารกิจ (ผู้มีคุณวุฒิ)	
87	นางสาวอานิสส์ ใจดี	ประกาศนียบัตรวิชาการศึกษาชั้นสูง สาขาวิชาอุตสาหกรรม	ผู้ช่วยเจ้าพนักงานธุรการ	ภารกิจ (ผู้มีคุณวุฒิ)	
	งานการเงินและบัญชี				
88	นางสาวธิดารัตน์ พรหมงาม	บัญชีบัณฑิต	ผู้ช่วยเจ้าพนักงานการเงินและบัญชี	ภารกิจ (ผู้มีคุณวุฒิ)	
	ส่วนควบคุมอาคารและผังเมือง				
	งานบริหารงานทั่วไป				
89	นายธัญญพงษ์ จันทร์พรหม	บริหารธุรกิจบัณฑิต โปรแกรมวิชาการบริหารธุรกิจ (แขนงการตลาด)	ผู้ช่วยเจ้าพนักงานธุรการ	ภารกิจ (ผู้มีคุณวุฒิ)	
90	นางสาวอังคณา ทวีการ	ประกาศนียบัตรวิชาชีพชั้นสูง สาขาเลขานุการ	ผู้ช่วยเจ้าพนักงานธุรการ	ภารกิจ (ผู้มีคุณวุฒิ)	
	ฝ่ายควบคุมอาคาร				
	งานควบคุมอาคาร				
91	นางสาวอรอนงค์ ปลอดโปร่ง	วิศวกรรมศาสตรบัณฑิต (วิศวกรรมโยธา)	ผู้ช่วยนายช่างโยธา	ภารกิจ (ผู้มีคุณวุฒิ)	1 ก.พ. 67
	งานขออนุญาตอาคาร				
92	นางสาวนุสรา โพธิ์รอด	ประกาศนียบัตรวิชาชีพชั้นสูง สาขาเทคโนโลยีสารสนเทศ	ผู้ช่วยเจ้าพนักงานธุรการ	ภารกิจ (ผู้มีคุณวุฒิ)	
93	กำหนดเพิ่ม		ผู้ช่วยเจ้าพนักงานธุรการ	ภารกิจ (ผู้มีคุณวุฒิ)	กำหนดเพิ่ม
	ฝ่ายผังเมือง				
	งานควบคุมผังเมือง				
94	นายอรรถณพ ณ พัทลุง	ประกาศนียบัตรวิชาชีพชั้นสูง ประเภทวิชาช่างอุตสาหกรรม สาขาวิชาช่างโยธา	ผู้ช่วยนายช่างโยธา	ภารกิจ (ผู้มีคุณวุฒิ)	
	ส่วนควบคุมการก่อสร้าง				
	งานบริหารงานทั่วไป				
95	นางสาวกัญจนรัตน์ เขื่อนไย	ประกาศนียบัตรวิชาชีพชั้นสูง สาขาวิชาการบัญชี	ผู้ช่วยเจ้าพนักงานธุรการ	ภารกิจ (ผู้มีคุณวุฒิ)	1 มิ.ย. 66
96	นางสาวรุ่งรพี สัมมาพันธ์	บริหารธุรกิจบัณฑิต สาขาวิชาการบริหารธุรกิจ แขนงการบัญชี	ผู้ช่วยเจ้าพนักงานธุรการ	ภารกิจ (ผู้มีคุณวุฒิ)	15 ธ.ค. 65
97	นายพงษ์พันธ์ เข็มเงิน	ศิลปศาสตรบัณฑิต (พัฒนาระบบงานวิชาเอกศิลปกรรม(แขนงวิชาออกแบบประยุกต์ศิลป์))	พนักงานขับรถยนต์	ภารกิจ (ผู้มีทักษะ)	
	ฝ่ายวิศวกรรมโยธา				
	งานวิศวกรรมโยธา				
98	นายสุชีพ ผิวอ่อน	ประกาศนียบัตรวิชาชีพชั้นสูง ประเภทวิชาช่างอุตสาหกรรม สาขาวิชาช่างก่อสร้าง	ผู้ช่วยนายช่างสำรวจ	ภารกิจ (ผู้มีคุณวุฒิ)	
99	นางสาวนริศรา กลั่นจันทร์กลิ่น	ประกาศนียบัตรวิชาชีพชั้นสูง สาขาวิชาช่างก่อสร้าง	ผู้ช่วยนายช่างโยธา	ภารกิจ (ผู้มีคุณวุฒิ)	1 มิ.ย. 66
100	นายจักรพันธ์ บุษราคัม	วิศวกรรมศาสตรบัณฑิต (วิศวกรรมโยธา)	ผู้ช่วยนายช่างโยธา	ภารกิจ (ผู้มีคุณวุฒิ)	1 มิ.ย. 66
101	นายรัฐกิจ รัฐกิจวิจารณ์ ณ นคร	วิศวกรรมศาสตรบัณฑิต (วิศวกรรมโยธา)	ผู้ช่วยนายช่างเขียนแบบ	ภารกิจ (ผู้มีคุณวุฒิ)	1 มิ.ย. 66
	ฝ่ายสถาปัตยกรรม				
	งานสถาปัตยกรรม				
102	นายกุลธร อ่อนฉ่ำ	วิศวกรรมศาสตรบัณฑิต (วิศวกรรมโยธา)	ผู้ช่วยนายช่างโยธา	ภารกิจ (ผู้มีคุณวุฒิ)	15 ธ.ค. 65
103	นายวิฑูร ทองสุก	ศิลปศาสตรบัณฑิต วิชาเอกศิลปกรรม(แขนงวิชาออกแบบประยุกต์ศิลป์)	ผู้ช่วยนายช่างศิลป์	ภารกิจ (ผู้มีคุณวุฒิ)	
104	นายธนศักดิ์ ต้องประสงค์	ประกาศนียบัตรวิชาชีพชั้นสูง ประเภทวิชาศิลปกรรม สาขาวิชาจิตรกรรม	ผู้ช่วยนายช่างศิลป์	ภารกิจ (ผู้มีคุณวุฒิ)	

บัญชีแสดงจัดคนลงสู่ตำแหน่งในส่วนราชการ ประเภท : พนักงานจ้างตามภารกิจ

ลำดับ ที่	ชื่อ - นามสกุล	คุณวุฒิการศึกษา	กรอบอัตรากำลังพนักงานจ้าง		หมายเหตุ
			ชื่อตำแหน่ง	ประเภทพนักงานจ้าง	
	ส่วนการโยธา				
	งานบริหารงานทั่วไป				
105	นางสาวจุฑารัตน์ พัดเพ็ง	ประกาศนียบัตรวิชาชีพ สาขาวิชาคอมพิวเตอร์ธุรกิจ	ผู้ช่วยเจ้าพนักงานธุรการ	ภารกิจ (ผู้มีคุณวุฒิ)	1 มิ.ย. 66
106	กำหนดเพิ่ม		ผู้ช่วยเจ้าพนักงานธุรการ	ภารกิจ (ผู้มีคุณวุฒิ)	กำหนดเพิ่ม
	ฝ่ายสาธารณสุขโรค				
	งานสาธารณสุขโรค				
107	นายสมศักดิ์ หล้าวงช้าง	ประถมศึกษาปีที่ 7	พนักงานขับเครื่องจักรกลขนาดหนัก	ภารกิจ (ผู้มีทักษะ)	เกษียณ 25 ก.ค.67
108	นายจรัญ แยมภา	ประกาศนียบัตรวิชาชีพ	พนักงานขับเครื่องจักรกลขนาดหนัก	ภารกิจ (ผู้มีทักษะ)	
109	นายณัฐพงษ์ ธรรมสัตย์	ประถมศึกษาปีที่ 4	พนักงานขับเครื่องจักรกลขนาดหนัก	ภารกิจ (ผู้มีทักษะ)	
110	นายอรุท อยู่สบาย	ประกาศนียบัตรวิชาชีพ	พนักงานขับเครื่องจักรกลขนาดหนัก	ภารกิจ (ผู้มีทักษะ)	1 มิ.ย. 66
111	นายสมศักดิ์ คงทน		พนักงานขับเครื่องจักรกลขนาดกลาง	ภารกิจ (ผู้มีทักษะ)	1 มิ.ย. 66
112	-ว่าง-		พนักงานขับรถยนต์	ภารกิจ (ผู้มีทักษะ)	ว่างเต็ม
113	นายปัญญา สัตยพันธ์	ประถมศึกษาปีที่ 4	พนักงานขับรถยนต์	ภารกิจ (ผู้มีทักษะ)	
	งานจัดสถานที่				
	งานไฟฟ้าสาธารณะ				
114	นายสายันท์ ศรีสวัสดิ์	อุตสาหกรรมศาสตรบัณฑิต วิชาเอกเทคโนโลยีไฟฟ้า	ผู้ช่วยนายช่างไฟฟ้า	ภารกิจ (ผู้มีคุณวุฒิ)	
115	นายปรวรธน์ เจริญประไพ	วิทยาศาสตร์บัณฑิต สาขาเทคโนโลยีไฟฟ้าอุตสาหกรรม	ผู้ช่วยนายช่างไฟฟ้า	ภารกิจ (ผู้มีคุณวุฒิ)	
116	นายกฤษณ อังมี	อุตสาหกรรมศาสตรบัณฑิต วิชาเอกเทคโนโลยีไฟฟ้า	ผู้ช่วยนายช่างไฟฟ้า	ภารกิจ (ผู้มีคุณวุฒิ)	
117	นายบุญรุ่ง เฟื่องฟู	ประกาศนียบัตรวิชาชีพ	พนักงานขับรถยนต์	ภารกิจ (ผู้มีทักษะ)	
118	นายธัญญาพร เพิ่มพูล	มัธยมศึกษาปีที่ 3	พนักงานขับรถยนต์	ภารกิจ (ผู้มีทักษะ)	
119	นายบุญเชี่ยว ศรีเมฆ	มัธยมศึกษาปีที่ 6	พนักงานขับรถยนต์	ภารกิจ (ผู้มีทักษะ)	
	งานสวนสาธารณะ				
120	นายสุชาติ ผ่องใส	มัธยมศึกษาปีที่ 6	พนักงานขับรถยนต์	ภารกิจ (ผู้มีทักษะ)	
121	นายสุภัทร พึ่งเจาะ	มัธยมศึกษาปีที่ 6	พนักงานขับรถยนต์	ภารกิจ (ผู้มีทักษะ)	
122	นายชุมพล กระแสสินธุ์	ประกาศนียบัตรวิชาชีพ ประเภทวิชาอิเล็กทรอนิกส์	พนักงานขับรถยนต์	ภารกิจ (ผู้มีทักษะ)	
123	นายรัตน์ คำจริง	มัธยมศึกษาปีที่ 6	พนักงานขับรถยนต์	ภารกิจ (ผู้มีทักษะ)	
124	นายเอกธนา สุวรรณรัตน์	วิทยาศาสตร์บัณฑิต สาขาวิชาสัตวศาสตร์ (เกษตรศาสตร์)	พนักงานขับรถยนต์	ภารกิจ (ผู้มีทักษะ)	
125	นายไพฑูรย์ เพ็งสุวรรณ	ประถมศึกษาปีที่ 6	พนักงานขับรถยนต์	ภารกิจ (ผู้มีทักษะ)	
126	นายวิทยา วงศ์เมธ	ประถมศึกษาปีที่ 6	พนักงานขับรถยนต์	ภารกิจ (ผู้มีทักษะ)	1 มิ.ย. 66
	ฝ่ายศูนย์เครื่องจักรกล				
	งานศูนย์เครื่องจักรกล				
127	นายอนันต์ ชื่นบาน	ประกาศนียบัตรวิชาชีพชั้นประกาศนียบัตรวิชาชีพชั้นสูง สาขาวิชาช่างยนต์	ผู้ช่วยนายช่างเครื่องกล	ภารกิจ (ผู้มีคุณวุฒิ)	
128	นายอดิวิชัย จิตต์อำไพ	ประกาศนียบัตรวิชาชีพชั้นสูง สาขาวิชาซ่อมบำรุงอากาศยาน	ผู้ช่วยนายช่างเครื่องกล	ภารกิจ (ผู้มีคุณวุฒิ)	
129	นายอุทัย โคตรสีบัน	ประถมศึกษาปีที่ 6	พนักงานขับรถยนต์	ภารกิจ (ผู้มีทักษะ)	
	งานวิศวกรรมออกแบบจราจร				
130	นายณรงค์กร ฮะโหม	ประกาศนียบัตรวิชาชีพ ประเภทวิชาช่างอุตสาหกรรม สาขาวิชาไฟฟ้ากำลัง	ผู้ช่วยนายช่างไฟฟ้า	ภารกิจ (ผู้มีคุณวุฒิ)	
131	-ว่าง-		พนักงานขับรถยนต์	ภารกิจ (ผู้มีทักษะ)	ลาออก 1 ก.พ.67

บัญชีแสดงจัดคนลงสู่ตำแหน่งในส่วนราชการ ประเภท : พนักงานจ้างตามภารกิจ

ลำดับ ที่	ชื่อ - นามสกุล	คุณวุฒิการศึกษา	กรอบอัตรากำลังพนักงานจ้าง		หมายเหตุ
			ชื่อตำแหน่ง	ประเภทพนักงานจ้าง	
	กองสาธารณสุขและสิ่งแวดล้อม				
	ฝ่ายบริหารงานทั่วไป				
	งานบริหารงานทั่วไป				
132	นางสาวศิริลักษณ์ ชัยศรี	บริหารธุรกิจบัณฑิต สาขาวิชาการจัดการทั่วไป	ผู้ช่วยนักจัดการงานทั่วไป	ภารกิจ (ผู้มีคุณวุฒิ)	
	ฝ่ายบริหารงานสาธารณสุข				
	งานรักษาความสะอาด				
133	นางสาวนริศรา ทพรั่งสี	บริหารธุรกิจบัณฑิต สาขาวิชาการจัดการทั่วไป	ผู้ช่วยเจ้าพนักงานธุรการ	ภารกิจ (ผู้มีคุณวุฒิ)	
134	นายกิตติคุณ สุนทรมัจฉะ	ศิลปศาสตรบัณฑิต สาขาวิชารัฐประศาสนศาสตร์	ผู้ช่วยเจ้าพนักงานธุรการ	ภารกิจ (ผู้มีคุณวุฒิ)	
135	นางจันทร์เพ็ญ เสนาบุนทร	ประกาศนียบัตรวิชาชีพชั้นสูง ประเภทวิชาบริหารธุรกิจ แผนกวิชาคอมพิวเตอร์ธุรกิจ สาขาวิชาคณานิเทศกรรม	ผู้ช่วยเจ้าพนักงานธุรการ	ภารกิจ (ผู้มีคุณวุฒิ)	
136	นายอเนก สุพล	ประถมศึกษาปีที่ 6	พนักงานขับรถยนต์	ภารกิจ (ผู้มีทักษะ)	
137	นายชัยมงคล จุยกะระจาย	มัธยมศึกษาปีที่ 6	พนักงานขับรถยนต์	ภารกิจ (ผู้มีทักษะ)	
138	นายจรัส กลั่นกันภัย	ประถมศึกษาปีที่ 6	พนักงานขับรถยนต์	ภารกิจ (ผู้มีทักษะ)	
139	นายวิโรจน์ มงคลยศ	ประถมศึกษาปีที่ 6	พนักงานขับรถยนต์	ภารกิจ (ผู้มีทักษะ)	
140	นายทันตยะ วงศ์คช		พนักงานขับรถยนต์	ภารกิจ (ผู้มีทักษะ)	
141	นายจเร ชื่นใจ	มัธยมศึกษาปีที่ 3	พนักงานขับรถยนต์	ภารกิจ (ผู้มีทักษะ)	
142	นายวิชัย แก้วปานกัน		พนักงานขับรถยนต์	ภารกิจ (ผู้มีทักษะ)	
143	นายไกรฤกษ์ สังข์ประเสริฐ		พนักงานขับรถยนต์	ภารกิจ (ผู้มีทักษะ)	
	งานวางแผนสาธารณสุข				
144	นางกมลทิพย์ จิตยาภาตุ	ประกาศนียบัตรวิชาชีพชั้นสูง สาขาคอมพิวเตอร์ธุรกิจ	ผู้ช่วยเจ้าพนักงานธุรการ	ภารกิจ (ผู้มีคุณวุฒิ)	
	งานส่งเสริมคัดแยกและลดปริมาณมูลฝอย				
145	นางสาวธรรพร น้อยเปรม	สาธารณสุขศาสตรบัณฑิตและสิ่งแวดล้อม (การจัดการโรงพยาบาล)	ผู้ช่วยเจ้าพนักงานสาธารณสุข	ภารกิจ (ผู้มีคุณวุฒิ)	1 มิ.ย. 66
	ฝ่ายควบคุมและจัดการคุณภาพสิ่งแวดล้อม				
	งานสุขาภิบาลสถานประกอบการ				
146	นางจรรยาพร สัมภา	ประกาศนียบัตรวิชาชีพชั้นสูง ประเภทวิชาบริหารธุรกิจ แผนกวิชาคอมพิวเตอร์ธุรกิจ	ผู้ช่วยเจ้าพนักงานธุรการ	ภารกิจ (ผู้มีคุณวุฒิ)	
147	นายบุรินทร์ เกิดมุล	ศิลปศาสตรบัณฑิต สาขาวิชาอุตสาหกรรมท่องเที่ยว	ผู้ช่วยเจ้าพนักงานธุรการ	ภารกิจ (ผู้มีคุณวุฒิ)	
148	นายสมชาย ม่อมละมุล		พนักงานขับรถยนต์	ภารกิจ (ผู้มีทักษะ)	
	งานสุขาภิบาลอาหารและตลาด				
149	นางสาวอรอริยา ชัยศรี	บริหารธุรกิจบัณฑิต สาขาวิชาการจัดการทั่วไป	ผู้ช่วยเจ้าพนักงานธุรการ	ภารกิจ (ผู้มีคุณวุฒิ)	
	งานเหตุน้ำท่วมและมลภาวะ				
150	นางสาววาสนา เขียงฉิน	บริหารธุรกิจบัณฑิต สาขาวิชาการจัดการ	ผู้ช่วยเจ้าพนักงานธุรการ	ภารกิจ (ผู้มีคุณวุฒิ)	15 ธ.ค. 65
	ฝ่ายบริการสาธารณสุข				
	งานสัตวแพทย์				
151	นางสาวลำภา สิริศักดิ์	ประกาศนียบัตรวิชาชีพชั้นสูง ประเภทวิชาอุตสาหกรรมเกษตร	ผู้ช่วยเจ้าพนักงานสวนสาธารณะ	ภารกิจ (ผู้มีคุณวุฒิ)	
152	นายทรงพันธ์ ปริยานนท์	วิทยาศาสตร์บัณฑิต โปรแกรมวิชาเกษตรศาสตร์	ผู้ช่วยสัตวแพทย์	ภารกิจ (ผู้มีคุณวุฒิ)	
153	นางสาวกนกวรรณ เสนาบุนทร	วิทยาศาสตร์บัณฑิต สาขาสัตวศาสตร์	ผู้ช่วยสัตวแพทย์	ภารกิจ (ผู้มีคุณวุฒิ)	1 มิ.ย. 66
154	กำหนดเพิ่ม	คนเดิมขึ้นมา ให้ยุบตำแหน่งเก่า	ผู้ช่วยสัตวแพทย์	ภารกิจ (ผู้มีคุณวุฒิ)	กำหนดเพิ่ม
155	-ว่าง-		พนักงานขับรถยนต์	ภารกิจ (ผู้มีทักษะ)	เกษียณ 20 ก.พ.67
156	นายวรกฤต ตั้งคำเจริญ		พนักงานขับรถยนต์	ภารกิจ (ผู้มีทักษะ)	
	งานส่งเสริมสุขภาพ				
	ยุบเลิก		ผู้ช่วยนักวิชาการสาธารณสุข		ยุบเลิก
157	นางสาวพัชรี ทองโชติ	ประกาศนียบัตรวิชาชีพชั้นสูง สาขาภาษาธุรกิจ	ผู้ช่วยเจ้าพนักงานธุรการ	ภารกิจ (ผู้มีคุณวุฒิ)	
	งานป้องกันและควบคุมโรคติดต่อ				
158	นางวลัยพร พงษ์นาค	บริหารธุรกิจ สาขาการจัดการ-การจัดการอุตสาหกรรม	ผู้ช่วยเจ้าพนักงานธุรการ	ภารกิจ (ผู้มีคุณวุฒิ)	
159	นายอาทิตย์ อยู่เจริญ	มัธยมศึกษาปีที่ 6	พนักงานขับรถยนต์	ภารกิจ (ผู้มีทักษะ)	1 มิ.ย. 66
160	กำหนดเพิ่ม		พนักงานขับรถยนต์	ภารกิจ (ผู้มีทักษะ)	กำหนดเพิ่ม

บัญชีแสดงจัดคนลงสู่ตำแหน่งในส่วนราชการ ประเภท : พนักงานจ้างตามภารกิจ

ลำดับ ที่	ชื่อ - นามสกุล	คุณวุฒิการศึกษา	กรอบอัตรากำลังพนักงานจ้าง		หมายเหตุ
			ชื่อตำแหน่ง	ประเภทพนักงานจ้าง	
	กองยุทธศาสตร์และงบประมาณ				
	ฝ่ายบริหารงานทั่วไป				
	งานบริหารงานทั่วไป				
161	นางสาวทิพย์สุดา แซ่ลิ่ม	บริหารธุรกิจบัณฑิต สาขาวิชาการจัดการทั่วไป	ผู้ช่วยเจ้าพนักงานธุรการ	ภารกิจ (ผู้มีคุณวุฒิ)	15 ธ.ค. 65
	ฝ่ายบริการและเผยแพร่วิชาการ				
	งานบริหารงานทั่วไป				
162	นางสาวอัญชลี ทวีการ	ประกาศนียบัตรวิชาชีพ ประเภทวิชาพาณิชยกรรม สาขาวิชาพาณิชยกรรม	ผู้ช่วยเจ้าพนักงานธุรการ	ภารกิจ (ผู้มีคุณวุฒิ)	
163	นางสาวฉัตรชญา พึ่งแพง	ศิลปศาสตรบัณฑิต สาขาวิชาอุตสาหกรรมท่องเที่ยวและบริการ	ผู้ช่วยเจ้าพนักงานธุรการ	ภารกิจ (ผู้มีคุณวุฒิ)	
	งานเทคโนโลยีสารสนเทศและการสื่อสาร				
164	นายลาภวัต สิมารักษ์	เทคโนโลยีบัณฑิต สาขาเทคโนโลยีสารสนเทศ	ผู้ช่วยนักวิชาการคอมพิวเตอร์	ภารกิจ (ผู้มีคุณวุฒิ)	
165	กำหนดเพิ่ม		ผู้ช่วยนักวิชาการคอมพิวเตอร์	ภารกิจ (ผู้มีคุณวุฒิ)	กำหนดเพิ่ม
	งานประชาสัมพันธ์				
166	นางสาววิภาจรี แซ่เล่า	ศิลปศาสตรบัณฑิต อุตสาหกรรมท่องเที่ยวและบริการ(ธุรกิจการบิน)	ผู้ช่วยนักประชาสัมพันธ์	ภารกิจ (ผู้มีคุณวุฒิ)	
167	นางสาวอำไพ อูระทัย	ศิลปศาสตรบัณฑิต (วิทยุกระจายเสียงและโทรทัศน์)	ผู้ช่วยนักประชาสัมพันธ์	ภารกิจ (ผู้มีคุณวุฒิ)	
168	นางสาวเดือนเนตร คงเจริญ	ศิลปศาสตรบัณฑิต สาขาวิชาการประชาสัมพันธ์	ผู้ช่วยนักประชาสัมพันธ์	ภารกิจ (ผู้มีคุณวุฒิ)	
169	นางพชรมน ศรีทองช่วย	ศิลปศาสตรบัณฑิต โปรแกรมวิชานิติศาสตร์(แขนงวิชาการสารคดี)	ผู้ช่วยนักประชาสัมพันธ์	ภารกิจ (ผู้มีคุณวุฒิ)	
170	นางสาวสุนันทา เจื่อน้ำหอม	บริหารธุรกิจบัณฑิต (ภาษาอังกฤษธุรกิจ)	ผู้ช่วยนักประชาสัมพันธ์	ภารกิจ (ผู้มีคุณวุฒิ)	
171	นางสาวฉัตรทริกา สายสร้อย	นิติศาสตรบัณฑิต	ผู้ช่วยนักประชาสัมพันธ์	ภารกิจ (ผู้มีคุณวุฒิ)	
172	นายปรากฏ พุทูปักษา	ประกาศนียบัตรวิชาชีพชั้นสูง สาขาวิชาไฟฟ้ากำลัง สาขาเทคนิคติดตั้งไฟฟ้า	ผู้ช่วยนายช่างไฟฟ้า	ภารกิจ (ผู้มีคุณวุฒิ)	
173	นายอัฐพล วงศ์มลาไสย	ประกาศนียบัตรวิชาชีพชั้นสูง สาขาวิชาอิเล็กทรอนิกส์	ผู้ช่วยนายช่างไฟฟ้า	ภารกิจ (ผู้มีคุณวุฒิ)	
174	นายสรรเพชร ฉิมพาลี	มัธยมศึกษาปีที่ 3	พนักงานขับรถยนต์	ภารกิจ (ผู้มีทักษะ)	
175	นายฉลามศักดิ์ วาทีนุเคราะห์	มัธยมศึกษาปีที่ 6	พนักงานขับรถยนต์	ภารกิจ (ผู้มีทักษะ)	
176	นายประพนธ์ ศรีวิเศษ		พนักงานขับรถยนต์	ภารกิจ (ผู้มีทักษะ)	
	ฝ่ายแผนงานและงบประมาณ				
	งานวิเคราะห์นโยบายและแผน				
177	นางสาวทัศนีย์ แสงผ่อง	ประกาศนียบัตรวิชาชีพชั้นสูง สาขาการบัญชี	ผู้ช่วยเจ้าพนักงานธุรการ	ภารกิจ (ผู้มีคุณวุฒิ)	1 ก.พ. 67
178	นางอัจฉรา พิมพ์ถนอม	ศิลปศาสตรบัณฑิต วิชาเอกการจัดการทั่วไป	ผู้ช่วยนักวิเคราะห์นโยบายและแผน	ภารกิจ (ผู้มีคุณวุฒิ)	
	งานจัดทำงบประมาณ				
179	นางสาวจารุณี เชื้อชิต	ประกาศนียบัตรวิชาชีพชั้นสูง สาขาคอมพิวเตอร์ธุรกิจ	ผู้ช่วยเจ้าพนักงานธุรการ	ภารกิจ (ผู้มีคุณวุฒิ)	
180	นางสาวขวัญจิต ทองไทย	บริหารธุรกิจบัณฑิต ประเภทวิชาระบบสารสนเทศ	ผู้ช่วยนักวิชาการคลัง	ภารกิจ (ผู้มีคุณวุฒิ)	

บัญชีแสดงจัดคนลงสู่ตำแหน่งในส่วนราชการ ประเภท : พนักงานจ้างตามภารกิจ

ลำดับ ที่	ชื่อ - นามสกุล	คุณวุฒิการศึกษา	กรอบอัตรากำลังพนักงานจ้าง		หมายเหตุ
			ชื่อตำแหน่ง	ประเภทพนักงานจ้าง	
	กองการศึกษา				
	กลุ่มงานศึกษานิเทศก์				
181	นางสาวสุวีรวรรณ เหมะ ฝ่ายบริหารการศึกษา งานโรงเรียน	บริหารธุรกิจบัณฑิต	ผู้ช่วยเจ้าพนักงานธุรการ	ภารกิจ (ผู้มีคุณวุฒิ)	1 เม.ย. 67
182	นางสาวสุกานตา วงษ์กาญจนา ฝ่ายส่งเสริมการศึกษาศาสนาและวัฒนธรรม งานกิจกรรมเด็กและเยาวชน	บริหารธุรกิจบัณฑิต (การบัญชี) วิชาเอกการบัญชี	ผู้ช่วยเจ้าพนักงานธุรการ	ภารกิจ (ผู้มีคุณวุฒิ)	
183	นางสาวกนิษฐา แซ่ม้อย	บริหารธุรกิจบัณฑิต วิชาเอกการบริหารธุรกิจบัณฑิต (แผนกวิชาการบริหารวิทยากรชุมชน)	ผู้ช่วยเจ้าพนักงานธุรการ	ภารกิจ (ผู้มีคุณวุฒิ)	
184	นางสุกัญญา หนูน้อย งานกีฬาและนันทนาการ	การศึกษาศาสตรบัณฑิต วิชาเอกพลศึกษา	ผู้ช่วยนักสหนาการ	ภารกิจ (ผู้มีคุณวุฒิ)	
185	นายอัยนต์ มณีตัน ฝ่ายแผนงานและโครงการ งานบริหารงานทั่วไป	วิทยาศาสตร์บัณฑิต วิชาเอกวิทยาศาสตร์การศึกษา (การฝึกและการจัดการศึกษา)	ผู้ช่วยนักสหนาการ	ภารกิจ (ผู้มีคุณวุฒิ)	
186	นางสาวชนิดา อัครโฆกาญจน์	ครุศาสตรบัณฑิต วิชาเอกการบริหารการศึกษา	ผู้ช่วยเจ้าพนักงานธุรการ	ภารกิจ (ผู้มีคุณวุฒิ)	
187	นายนพพล สิงโต งานระบบสารสนเทศ	มัธยมศึกษาปีที่ 6	พนักงานขับรถยนต์	ภารกิจ (ผู้มีทักษะ)	15 ก.พ. 66
188	นายธัชกรณ์ ตะโกมา งานงบประมาณ	วิทยาศาสตร์บัณฑิต วิชาเอกเทคโนโลยีคอมพิวเตอร์อิเล็กทรอนิกส์	ผู้ช่วยนักวิชาการคอมพิวเตอร์	ภารกิจ (ผู้มีคุณวุฒิ)	
189	นายสิริชัย ช่อกระพุ่ม	บริหารธุรกิจบัณฑิต วิชาเอกคอมพิวเตอร์ธุรกิจ	ผู้ช่วยเจ้าพนักงานธุรการ	ภารกิจ (ผู้มีคุณวุฒิ)	
190	นางสาววิลาพร สัมมาพันธ์ โรงเรียนสาธิตเทศบาลบ้านหัวหิน	บริหารธุรกิจบัณฑิต (การบัญชี)	ผู้ช่วยเจ้าพนักงานการเงินและบัญชี	ภารกิจ (ผู้มีคุณวุฒิ)	
191	นายภาสกร แผงฉายา	ครุศาสตรบัณฑิต วิชาเอกคณิตศาสตร์	ผู้ช่วยครูผู้ช่วย	ภารกิจ (ผู้มีคุณวุฒิ)	
192	นางสาวปรียาภรณ์ คงดี	ครุศาสตรบัณฑิต วิชาเอกการศึกษาปฐมวัย	ผู้ช่วยครูผู้ช่วย	ภารกิจ (ผู้มีคุณวุฒิ)	
193	นางสาวนภสร จันทร์เมือง	ครุศาสตรบัณฑิต วิชาเอกสังคมศึกษา	ผู้ช่วยครูผู้ช่วย	ภารกิจ (ผู้มีคุณวุฒิ)	
194	นางสาวนฤทัย เพ็ญขจร	ครุศาสตรบัณฑิต วิชาเอกพลศึกษา	ผู้ช่วยครูผู้ช่วย	ภารกิจ (ผู้มีคุณวุฒิ)	1 เม.ย. 67
195	นางสาวสุพัตรา มิตรอำพัน	วิทยาศาสตร์บัณฑิต วิชาเอกคอมพิวเตอร์	ผู้ช่วยครูผู้ช่วย	ภารกิจ (ผู้มีคุณวุฒิ)	2 ต.ค. 66
196	นางสาวเกวลิน รัตนภักดี	วิทยาศาสตร์บัณฑิต	ผู้ช่วยครูผู้ช่วย	ภารกิจ (ผู้มีคุณวุฒิ)	
197	นางสาวบรรลักษ์ณ์ สุดถนอม	ครุศาสตรบัณฑิต วิชาเอกสังคมศึกษา	ผู้ช่วยครูผู้ช่วย	ภารกิจ (ผู้มีคุณวุฒิ)	
198	นางสาวรัญญา พวงดอกไม้	ครุศาสตรบัณฑิต วิชาเอกพลศึกษา	ผู้ช่วยครูผู้ช่วย	ภารกิจ (ผู้มีคุณวุฒิ)	2 ต.ค. 66
199	นางสาวสาริณี มีแก้ว	ประกาศนียบัตรวิชาชีพชั้นสูง สาขาวิชาการบริหารงานคณะกรรมการศาสตร์	ผู้ช่วยโภชนากร	ภารกิจ (ผู้มีคุณวุฒิ)	
200	นายสมส่วน จ้อยเจริญ โรงเรียนเทศบาลวัดหนองแก (หลวงปู่คำอูปลัมป์)	มัธยมศึกษาปีที่ 6	พนักงานขับรถยนต์	ภารกิจ (ผู้มีทักษะ)	
201	นายณัฐดนัย เทียนสมบูรณ์	ครุศาสตรบัณฑิต วิชาเอกสังคมศึกษา	ผู้ช่วยครูผู้ช่วย	ภารกิจ (ผู้มีคุณวุฒิ)	1 เม.ย. 67
202	นางสาวประทุม คลองรัมย์	ประกาศนียบัตรวิชาชีพชั้นสูง สาขาวิชาการบริหารงานคณะกรรมการศาสตร์	ผู้ช่วยโภชนากร	ภารกิจ (ผู้มีคุณวุฒิ)	
203	นายสมชาย คณิตเหตุ โรงเรียนเทศบาลบ้านบ่อฝ้าย (สังฆประชาอุทิศ)	มัธยมศึกษาปีที่ 6	พนักงานขับรถยนต์	ภารกิจ (ผู้มีทักษะ)	1 เม.ย. 67
204	นางสาวปิยมาภรณ์ ไพราม	ครุศาสตรบัณฑิต วิชาเอกคณิตศาสตร์และคอมพิวเตอร์	ผู้ช่วยครูผู้ช่วย	ภารกิจ (ผู้มีคุณวุฒิ)	
205	นางสาวณัฐกัญญา ทองมา	ครุศาสตรบัณฑิต วิชาเอกอังกฤษ	ผู้ช่วยครูผู้ช่วย	ภารกิจ (ผู้มีคุณวุฒิ)	
206	นางสาวอุตมลักษณ์ ล้าเลิศ	ครุศาสตรบัณฑิต วิชาเอกสังคมศึกษา	ผู้ช่วยครูผู้ช่วย	ภารกิจ (ผู้มีคุณวุฒิ)	
207	นางสาวภรณ์ทิพย์ ปานปลอด	ครุศาสตรบัณฑิต วิชาเอกนาฏศิลป์	ผู้ช่วยครูผู้ช่วย	ภารกิจ (ผู้มีคุณวุฒิ)	

บัญชีแสดงจัดคนลงสู่ตำแหน่งในส่วนราชการ ประเภท : พนักงานจ้างตามภารกิจ

ลำดับ ที่	ชื่อ - นามสกุล	คุณวุฒิการศึกษา	กรอบอัตรากำลังพนักงานจ้าง		หมายเหตุ
			ชื่อตำแหน่ง	ประเภทพนักงานจ้าง	
208	นางสาวสกวรัตน์ แดงช่วง	บริหารธุรกิจบัณฑิต (การโรงแรม)	ผู้ช่วยโภชนากร	ภารกิจ (ผู้มีคุณวุฒิ)	1 พ.ย. 65
209	นายนคร พานพล	มัธยมศึกษาตอนปลาย	พนักงานขับรถยนต์	ภารกิจ (ผู้มีทักษะ)	
โรงเรียนเทศบาลบ้านเขาเต่า					
210	นางสาวอภิญญาพร สุขประเสริฐ	ครุศาสตรบัณฑิต วิชาเอกการศึกษาปฐมวัย	ผู้ช่วยครูผู้ช่วย	ภารกิจ (ผู้มีคุณวุฒิ)	
211	นางสาวมิ่งขวัญ นามวิจิตร	คหกรรมศาสตรบัณฑิต (วิชาเอกธุรกิจอาหาร)	ผู้ช่วยโภชนากร	ภารกิจ (ผู้มีคุณวุฒิ)	
212	นายชัยวัฒน์ สีทอง	มัธยมศึกษาปีที่ 6	พนักงานขับรถยนต์	ภารกิจ (ผู้มีทักษะ)	
โรงเรียนเทศบาลบ้านตะเกียบ (ไกลลาสวิทยาพาน)					
213	นางสาวเรวดี ตาลลักษณ์	ครุศาสตรบัณฑิต วิชาเอกการศึกษาปฐมวัย	ผู้ช่วยครูผู้ช่วย	ภารกิจ (ผู้มีคุณวุฒิ)	1 เม.ย. 67
214	นายอรรถ โพธิ์ประกา	ครุศาสตรอุตสาหกรรมบัณฑิต วิชาเอกวิศวกรรมคอมพิวเตอร์	ผู้ช่วยครูผู้ช่วย	ภารกิจ (ผู้มีคุณวุฒิ)	
215	นางวาสนา โชปิจ	ครุศาสตรบัณฑิต โปรแกรมวิชาการศึกษานปฐมวัย	ผู้ช่วยครูผู้ช่วย	ภารกิจ (ผู้มีคุณวุฒิ)	
216	นายพลเดช หอมจันทร์	ครุศาสตรบัณฑิต วิชาเอกพลศึกษา	ผู้ช่วยครูผู้ช่วย	ภารกิจ (ผู้มีคุณวุฒิ)	
217	นางสาวเจนจิรา กลั่นด้านกลาง		ผู้ช่วยโภชนากร	ภารกิจ (ผู้มีคุณวุฒิ)	
218	นายชวิน ขุนรามบุตร	มัธยมศึกษาปีที่ 3	พนักงานขับรถยนต์	ภารกิจ (ผู้มีทักษะ)	
โรงเรียนเทศบาลเขาพิทักษ์					
219	นางสาวชุตินา นาเมือง	ครุศาสตรบัณฑิต วิชาเอกการศึกษาปฐมวัย	ผู้ช่วยครูผู้ช่วย	ภารกิจ (ผู้มีคุณวุฒิ)	
220	นางสาวสันจัย กล้ากล่อมจิตต์	ศึกษาศาสตรบัณฑิต	ผู้ช่วยครูผู้ช่วย	ภารกิจ (ผู้มีคุณวุฒิ)	
221	นายมาโนช มากมี	การศึกษาศาสตรบัณฑิต วิชาเอกพลศึกษา	ผู้ช่วยครูผู้ช่วย	ภารกิจ (ผู้มีคุณวุฒิ)	
222	นางสาวสุปราณี กาญจนนคร	ครุศาสตรบัณฑิต วิชาเอกสังคมศึกษา	ผู้ช่วยครูผู้ช่วย	ภารกิจ (ผู้มีคุณวุฒิ)	
223	นางสาวปานทิพย์ กั้นไสม	ครุศาสตรบัณฑิต วิชาเอกภาษาอังกฤษ	ผู้ช่วยครูผู้ช่วย	ภารกิจ (ผู้มีคุณวุฒิ)	
224	นางสาวพัชรินทร์ วันเต็ม	ศึกษาศาสตรบัณฑิต วิชาเอกการศึกษาปฐมวัย	ผู้ช่วยครูผู้ช่วย	ภารกิจ (ผู้มีคุณวุฒิ)	
225	นางสาวนภาพร ภูมาสุข	วิทยาศาสตร์บัณฑิต วิชาเอกคหกรรมศาสตร์ทั่วไป	ผู้ช่วยโภชนากร	ภารกิจ (ผู้มีคุณวุฒิ)	
226	นายชาญชัย อินทร์ประเสริฐ		พนักงานขับรถยนต์	ภารกิจ (ผู้มีทักษะ)	
โรงเรียนเทศบาลบ้านสมอโพรง (ญาณวิลาสอุทิศ)					
227	นางสาววันวิสาข์ ทับมรินทร์	ครุศาสตรบัณฑิต วิชาเอกการศึกษาปฐมวัย	ผู้ช่วยครูผู้ช่วย	ภารกิจ (ผู้มีคุณวุฒิ)	2 ต.ค. 66
228	นางสาวอุไรทิพย์ ทองแขก	ครุศาสตรบัณฑิต วิชาเอกคหกรรม	ผู้ช่วยครูผู้ช่วย	ภารกิจ (ผู้มีคุณวุฒิ)	
229	นายเฉลิมชัย นิมมวล	การศึกษาศาสตรบัณฑิต วิชาเอกพลศึกษา	ผู้ช่วยครูผู้ช่วย	ภารกิจ (ผู้มีคุณวุฒิ)	
230	นางสาวชีวัน เกียมสันต์	วิทยาศาสตร์บัณฑิต วิชาเอกคหกรรมศาสตร์ทั่วไป	ผู้ช่วยโภชนากร	ภารกิจ (ผู้มีคุณวุฒิ)	
231	นายวงศ์กร เจดิย์พราหมณ์		พนักงานขับรถยนต์	ภารกิจ (ผู้มีทักษะ)	
ศูนย์พัฒนาเด็กเล็กบ้านตะเกียบ					
232	นางสาวนภวรรณ จันทร์เนียม	ศึกษาศาสตรบัณฑิต วิชาเอกการศึกษาปฐมวัย	ผู้ช่วยครูผู้ช่วย	ภารกิจ (ผู้มีคุณวุฒิ)	15 ก.พ. 66
233	นางสาวไศรดา สังข์ทอง		ผู้ช่วยครูผู้ช่วย	ภารกิจ (ผู้มีคุณวุฒิ)	
234	นางสาวอัญชลี อัมทรัพย์สินชัย	ครุศาสตรบัณฑิต วิชาเอกการศึกษาปฐมวัย	ผู้ช่วยครูผู้ช่วย	ภารกิจ (ผู้มีคุณวุฒิ)	
235	นางสาวชุตินาญณ์ สระสำราญ	ครุศาสตรบัณฑิต วิชาเอกการศึกษาปฐมวัย	ผู้ช่วยครูผู้ช่วย	ภารกิจ (ผู้มีคุณวุฒิ)	
236	นางสาวสุรางคนา บุตรยิ่ง	บริหารธุรกิจบัณฑิต วิชาเอกการจัดการทั่วไป	ผู้ช่วยเจ้าพนักงานธุรการ	ภารกิจ (ผู้มีคุณวุฒิ)	
237	นายอากรณ์ เลี่ยมอ่อน	มัธยมศึกษาตอนต้น	พนักงานขับรถยนต์	ภารกิจ (ผู้มีทักษะ)	
ศูนย์พัฒนาเด็กเล็กโรงเรียนเทศบาลบ้านสมอโพรง (ญาณวิลาสอุทิศ)					
238	นางทักษพร งามระหงษ์	ครุศาสตรบัณฑิต วิชาเอกวิชาการศึกษาปฐมวัย	ผู้ช่วยครูผู้ช่วย	ภารกิจ (ผู้มีคุณวุฒิ)	

บัญชีแสดงจัดคนลงสู่ตำแหน่งในส่วนราชการ ประเภท : พนักงานจ้างตามภารกิจ

ลำดับ ที่	ชื่อ - นามสกุล	คุณวุฒิการศึกษา	กรอบอัตรากำลังพนักงานจ้าง		หมายเหตุ
			ชื่อตำแหน่ง	ประเภทพนักงานจ้าง	
	กองการประปา				
	ฝ่ายบริหารงานทั่วไป				
	งานบริหารงานทั่วไป				
239	นางสาวธาริณี จรกระจาย	วิทยาศาสตร์บัณฑิต (เกษตรศาสตร์) สาขาวิชาซีพีไรนา	ผู้ช่วยเจ้าพนักงานธุรการ	ภารกิจ (ผู้มีคุณวุฒิ)	
240	นางสาวรัชตวรรณ ศรีสวัสดิ์	ประกาศนียบัตรวิชาชีพชั้นสูง สาขาบัญชี	ผู้ช่วยเจ้าพนักงานธุรการ	ภารกิจ (ผู้มีคุณวุฒิ)	
	ฝ่ายบริการและซ่อมบำรุง				
	งานซ่อมบำรุง				
241	นายกิตติศักดิ์ เพ็ญฟู	บริหารธุรกิจบัณฑิต (การจัดการทั่วไป)	ผู้ช่วยเจ้าพนักงานธุรการ	ภารกิจ (ผู้มีคุณวุฒิ)	1 มี.ย. 66
242	นายอาทิตย์วัฒน์ หนูแสง	วิศวกรรมศาสตรบัณฑิต (วิศวกรรมเครื่องกล)	ผู้ช่วยวิศวกรเครื่องกล	ภารกิจ (ผู้มีคุณวุฒิ)	15 ธ.ค. 65
243	นายสุทัศน์รัก คงกระพันธ์	มัธยมศึกษาปีที่ 3	พนักงานขับรถยนต์	ภารกิจ (ผู้มีทักษะ)	
244	นายอาทิตย์ เห่งรวย	มัธยมศึกษาปีที่ 4	พนักงานขับรถยนต์	ภารกิจ (ผู้มีทักษะ)	
245	นายประยูธ สุขประเสริฐ		พนักงานขับรถยนต์	ภารกิจ (ผู้มีทักษะ)	
246	นายภูริวิจน์ ไชยศักดิ์เมธี	รัฐประศาสนศาสตรบัณฑิต	พนักงานขับรถยนต์	ภารกิจ (ผู้มีทักษะ)	
	ฝ่ายผลิต				
	งานผลิต				
247	นายกิตติคุณ เจริญศักดิ์	ประกาศนียบัตรวิชาชีพชั้นสูง ประเภทวิชาช่างอุตสาหกรรม สาขาวิชาช่างยนต์	ผู้ช่วยนายช่างเครื่องกล	ภารกิจ (ผู้มีคุณวุฒิ)	
248	นายอนุพงษ์ พึ่งแพง	ปวช. ประเภทวิชาอุตสาหกรรม สาขาวิชาช่างไฟฟ้าอิเล็กทรอนิกส์	ผู้ช่วยนายช่างไฟฟ้า	ภารกิจ (ผู้มีคุณวุฒิ)	
249	นายจักรกฤษณ์ โชคสุชาติ	อุตสาหกรรมศาสตรบัณฑิต วิชาเอกเทคโนโลยีคอมพิวเตอร์	ผู้ช่วยนายช่างไฟฟ้า	ภารกิจ (ผู้มีคุณวุฒิ)	
250	นายฉัตรทวี แจ้งประเสริฐ	ประกาศนียบัตรวิชาชีพ ประเภทวิชาช่างอุตสาหกรรม สาขาวิชาช่างสำรวจ	ผู้ช่วยนายช่างโยธา	ภารกิจ (ผู้มีคุณวุฒิ)	
251	นายอรุณชัย เชิญทอง	วิศวกรรมศาสตรบัณฑิต (วิศวกรรมโยธา)	ผู้ช่วยนายช่างโยธา	ภารกิจ (ผู้มีคุณวุฒิ)	15 ธ.ค. 65
252	นายนพพร ทองขั่งเหล็ก	มัธยมศึกษาปีที่ 3	พนักงานผลิตน้ำประปา	ภารกิจ (ผู้มีทักษะ)	
253	นายชำนาญ คุ้มยง	ประกาศนียบัตรวิชาชีพ ประเภทวิชาช่างอุตสาหกรรม สาขาวิชาช่างเชื่อมโลหะแผ่น	พนักงานผลิตน้ำประปา	ภารกิจ (ผู้มีทักษะ)	
254	นายวิทยา อาซากิ่งแก้ว	มัธยมศึกษาปีที่ 3	พนักงานผลิตน้ำประปา	ภารกิจ (ผู้มีทักษะ)	
255	-ว่าง-		พนักงานผลิตน้ำประปา	ภารกิจ (ผู้มีทักษะ)	ว่างเดิม
256	นายบุญรอด สนใจ		พนักงานผลิตน้ำประปา	ภารกิจ (ผู้มีทักษะ)	
257	นายพิเชษฐ์ มีประวัติ	ประกาศนียบัตรวิชาชีพชั้นสูง สาขาเทคนิคคอมพิวเตอร์	พนักงานผลิตน้ำประปา	ภารกิจ (ผู้มีทักษะ)	1 มี.ย. 66
258	นายรังสรรค์ พงษ์ไพบูลย์	มัธยมศึกษาปีที่ 6	พนักงานผลิตน้ำประปา	ภารกิจ (ผู้มีทักษะ)	เกษียณ 24 ส.ค.67
259	นายธนวัฒน์ มั่นยชัยียร	ประกาศนียบัตรวิชาชีพชั้นสูง ประเภทวิชาออกแบบตกแต่ง สาขาวิชาศิลปกรรม	พนักงานผลิตน้ำประปา	ภารกิจ (ผู้มีทักษะ)	
260	นายชำนาญ ผ่องแผ้ว	ประถมศึกษาปีที่ 6	พนักงานผลิตน้ำประปา	ภารกิจ (ผู้มีทักษะ)	
261	นายสมศักดิ์ ยิ้มประดิษฐ์	ประถมศึกษาปีที่ 4	พนักงานผลิตน้ำประปา	ภารกิจ (ผู้มีทักษะ)	
	งานวิเคราะห์คุณภาพน้ำ				
262	นางสาวฉวีวรรณ ขาวคง	วิทยาศาสตร์บัณฑิต (เคมี)	ผู้ช่วยนักวิทยาศาสตร์	ภารกิจ (ผู้มีคุณวุฒิ)	
	ฝ่ายการเงินและบัญชี				
	งานการเงินและบัญชี				
263	นางสาววรรณกานต์ ภูเต็ง	บริหารธุรกิจ บัญชีบัณฑิต	ผู้ช่วยเจ้าพนักงานการเงินและบัญชี	ภารกิจ (ผู้มีคุณวุฒิ)	1 มี.ย. 66
	งานพัสดุและทรัพย์สิน				
264	นางศิรินิพัชย์ ธนานุพันธ์	ประกาศนียบัตรวิชาชีพชั้นสูง สาขาบัญชี	ผู้ช่วยเจ้าพนักงานพัสดุ	ภารกิจ (ผู้มีคุณวุฒิ)	1 มี.ย. 66
	งานพัฒนารายได้				
265	นางสาววัลลภา ภูดวงจิตต์	บริหารธุรกิจบัณฑิต (แขนงวิชาบริหารทรัพยากรมนุษย์)	ผู้ช่วยเจ้าพนักงานธุรการ	ภารกิจ (ผู้มีคุณวุฒิ)	

บัญชีแสดงจัดคนลงสู่ตำแหน่งในส่วนราชการ ประเภท : พนักงานจ้างตามภารกิจ

ลำดับ ที่	ชื่อ - นามสกุล	คุณวุฒิการศึกษา	กรอบอัตรากำลังพนักงานจ้าง		หมายเหตุ
			ชื่อตำแหน่ง	ประเภทพนักงานจ้าง	
	กองช่างสุขาภิบาล				
	ฝ่ายจัดการสภาพแวดล้อมด้านวัสดุใช้แล้ว				
	งานกำจัดขยะมูลฝอยและสิ่งปฏิกูล				
266	นายชิษณุ นุ่มรอด	มัธยมศึกษาปีที่ 3	พนักงานขับรถยนต์	ภารกิจ (ผู้มีทักษะ)	
267	นายรัชภูมิ พุกดำ	ประถมศึกษาปีที่ 6	พนักงานขับรถยนต์	ภารกิจ (ผู้มีทักษะ)	
268	นายสมปอง ซึ่งพรหมราช	ประถมศึกษาปีที่ 6	พนักงานขับรถยนต์	ภารกิจ (ผู้มีทักษะ)	
269	กำหนดเพิ่ม		พนักงานขับรถยนต์	ภารกิจ (ผู้มีทักษะ)	กำหนดเพิ่ม
	งานเครื่องจักรกลและซ่อมบำรุง				
270	นายพงษ์พัฒน์ ช่องแสง	ปวช. ประเภทวิชาช่างอุตสาหกรรม สาขาวิชาเครื่องกล	ผู้ช่วยนายช่างเครื่องกล	ภารกิจ (ผู้มีคุณวุฒิ)	
271	นางสาวปริณีตร เพ็งสุวรรณ	ประกาศนียบัตรวิชาชีพชั้นสูง สาขาช่างไฟฟ้ากำลัง	ผู้ช่วยนายช่างไฟฟ้า	ภารกิจ (ผู้มีคุณวุฒิ)	
272	นายโกชิต จิตตะเสวีกุล	ประกาศนียบัตรวิชาชีพชั้นสูง สาขาช่างก่อสร้าง ภาควิชาช่างเทคนิคในโยธา	ผู้ช่วยนายช่างโยธา	ภารกิจ (ผู้มีคุณวุฒิ)	
	ฝ่ายจัดการคุณภาพน้ำ				
	งานบำรุงรักษาและซ่อมแซม				
273	นางสาวจันทรา ดวงแข	ประกาศนียบัตรวิชาชีพชั้นสูง ประเภทบริหารการคอมพิวเตอร์ สาขาวิชาการโรงแรม	ผู้ช่วยเจ้าพนักงานธุรการ	ภารกิจ (ผู้มีคุณวุฒิ)	
274	นางสาวสุภาภรณ์ ชื่นพงศ์	บริหารธุรกิจบัณฑิต สาขาคอมพิวเตอร์ธุรกิจ	ผู้ช่วยเจ้าพนักงานธุรการ	ภารกิจ (ผู้มีคุณวุฒิ)	
275	นางสาวชिरาภรณ์ สุนทรไชย	ศิลปศาสตรบัณฑิต โปรแกรมวิชาการจัดการทั่วไป	ผู้ช่วยเจ้าพนักงานจัดเก็บรายได้	ภารกิจ (ผู้มีคุณวุฒิ)	
276	นางสาวณิชารีย์ ซ่ออบเขย	บริหารธุรกิจบัณฑิต (การบัญชี)	ผู้ช่วยเจ้าพนักงานจัดเก็บรายได้	ภารกิจ (ผู้มีคุณวุฒิ)	
277	นายนิกร มิตรดี	ประกาศนียบัตรวิชาชีพ ประเภทวิชาช่างอุตสาหกรรม สาขาช่างไฟฟ้าอิเล็กทรอนิกส์	พนักงานขับรถยนต์	ภารกิจ (ผู้มีทักษะ)	
278	นายพิมล รอดพ่วง	ประกาศนียบัตรวิชาชีพ ประเภทวิชาช่างอุตสาหกรรม สาขาช่างไฟฟ้ากำลัง	พนักงานขับรถยนต์	ภารกิจ (ผู้มีทักษะ)	
279	นายสุชาติ ชูกำลัง	มัธยมศึกษาปีที่ 6	พนักงานขับรถยนต์	ภารกิจ (ผู้มีทักษะ)	
280	นายภควัต จันทร์พรหม	ประกาศนียบัตรวิชาชีพชั้นสูง ประเภทวิชาช่างอุตสาหกรรม สาขาช่างไฟฟ้ากำลัง	พนักงานขับรถยนต์	ภารกิจ (ผู้มีทักษะ)	
281	นายกมล กลั่นกันภัย		พนักงานขับรถยนต์	ภารกิจ (ผู้มีทักษะ)	
282	นายสุรศักดิ์ นพประดับ	มัธยมศึกษาปีที่ 3	พนักงานขับรถยนต์	ภารกิจ (ผู้มีทักษะ)	
	งานวิเคราะห์คุณภาพน้ำ				
283	นายวิรัช จารุศิริสมบัติ	วิทยาศาสตร์บัณฑิต (การเพาะเลี้ยงสัตว์น้ำ)	ผู้ช่วยนักวิชาการสิ่งแวดล้อม	ภารกิจ (ผู้มีคุณวุฒิ)	

	กองสวัสดิการสังคม				
	ฝ่ายบริหารงานทั่วไป				
	งานบริหารงานทั่วไป				
284	นางสาวชนมาศ โปะจะโป๊ะ	ศิลปศาสตรบัณฑิตสาขาวิชาอุตสาหกรรมท่องเที่ยว	ผู้ช่วยเจ้าพนักงานธุรการ	ภารกิจ (ผู้มีคุณวุฒิ)	
285	นางสาวแวววิมล จวนแจ้	บริหารธุรกิจ การจัดการอุตสาหกรรม	ผู้ช่วยเจ้าพนักงานธุรการ	ภารกิจ (ผู้มีคุณวุฒิ)	
286	นายสุรินทร์ ชูสวัสดิ์	มัธยมศึกษาปีที่ 3	พนักงานขับรถยนต์	ภารกิจ (ผู้มีทักษะ)	
287	นายสงเคราะห์ บุญระบือ		พนักงานขับรถยนต์	ภารกิจ (ผู้มีทักษะ)	
	ฝ่ายสังคมสงเคราะห์				
	งานสังคมสงเคราะห์				
288	นางสาวธันวารัตน์ อัญวลัยมงคล	ศิลปศาสตรบัณฑิต สาขาวิชาสังคมวิทยา	ผู้ช่วยนักสังคมสงเคราะห์	ภารกิจ (ผู้มีคุณวุฒิ)	
289	นายศักดิ์สิทธิ์ ใจดาบ	ศิลปศาสตรบัณฑิต โปรแกรมวิชาการรัฐประศาสนศาสตร์	ผู้ช่วยเจ้าพนักงานธุรการ	ภารกิจ (ผู้มีคุณวุฒิ)	
	ฝ่ายพัฒนาชุมชน				
	งานพัฒนาชุมชน				
290	นางสาวนิตา เจริญภักดี	บริหารธุรกิจ การจัดการอุตสาหกรรม	ผู้ช่วยนักพัฒนาชุมชน	ภารกิจ (ผู้มีคุณวุฒิ)	
291	นายสุกเกียรติ อยู่สำราญ	ศิลปศาสตรบัณฑิต สาขาวิชาการจัดการชุมชน	ผู้ช่วยนักพัฒนาชุมชน	ภารกิจ (ผู้มีคุณวุฒิ)	

บัญชีแสดงจัดคนลงสู่ตำแหน่งในส่วนราชการ ประเภท : พนักงานจ้างตามภารกิจ

ลำดับ ที่	ชื่อ - นามสกุล	คุณวุฒิการศึกษา	กรอบอัตรากำลังพนักงานจ้าง		หมายเหตุ
			ชื่อตำแหน่ง	ประเภทพนักงานจ้าง	
	กองการแพทย์				
	งานศูนย์บริการสาธารณสุข 1				
292	นางสาวปิ่นอนงค์ น้ำเงิน	บริหารธุรกิจบัณฑิต สาขาวิชาการจัดการโรงแรมและท่องเที่ยว	ผู้ช่วยเจ้าพนักงานธุรการ	ภารกิจ (ผู้มีคุณวุฒิ)	
293	นางสาวจันทิมา โตสงวน	ปวส. ประเภทวิชาบริหารธุรกิจ คอมพิวเตอร์ธุรกิจ	ผู้ช่วยเจ้าพนักงานธุรการ	ภารกิจ (ผู้มีคุณวุฒิ)	
294	นายอิทธิพล ฉ่ำชื่น	ศิลปศาสตรบัณฑิต โปรแกรมวิทยาศาสตรบัณฑิต	ผู้ช่วยเจ้าพนักงานธุรการ	ภารกิจ (ผู้มีคุณวุฒิ)	1 มี.ย. 66
295	นางสาวนุชใหม่ พรหมเมตตา	การแพทย์แผนไทยบัณฑิต (แพทย์แผนไทย)	ผู้ช่วยแพทย์แผนไทย	ภารกิจ (ผู้มีคุณวุฒิ)	
296	นายณรง แสงสว่าง	มัธยมศึกษาปีที่ 6	พนักงานขับรถยนต์	ภารกิจ (ผู้มีทักษะ)	
	งานศูนย์บริการสาธารณสุข 2				
297	นางสาวณัฐวรรณ จันทร์พรหม	บริหารธุรกิจบัณฑิต สาขาวิชาการบัญชี	ผู้ช่วยเจ้าพนักงานธุรการ	ภารกิจ (ผู้มีคุณวุฒิ)	
298	นายจตุภูมิ เกิดมณี	ประกาศนียบัตรวิชาชีพชั้นสูง สาขาวิชาคอมพิวเตอร์	ผู้ช่วยเจ้าพนักงานธุรการ	ภารกิจ (ผู้มีคุณวุฒิ)	
299	นายประเวศน์ ศษิธราดล	วิทยาศาสตร์บัณฑิต สาขาวิชากายภาพบำบัด	ผู้ช่วยนักกายภาพบำบัด	ภารกิจ (ผู้มีคุณวุฒิ)	
300	นางนพรัตน์ กลิ่นน้อย		พนักงานขับรถยนต์	ภารกิจ (ผู้มีทักษะ)	

	กองการเจ้าหน้าที่				
	ฝ่ายบรรจุแต่งตั้งและอัตรากำลัง				
	งานส่งเสริมและพัฒนาบุคลากรพนักงานเทศบาล				
301	นางสาวณัฐพร พุ่มไสว	รัฐประศาสนศาสตรมหาบัณฑิต	ผู้ช่วยเจ้าพนักงานธุรการ	ภารกิจ (ผู้มีคุณวุฒิ)	1 ก.พ. 67
	กลุ่มงานบุคลากรทางการศึกษา				
	งานส่งเสริมและพัฒนาบุคลากรทางการศึกษา				
302	นางสาวเดชิตา เทียมทัต	ศิลปศาสตรบัณฑิต (ภาษาอังกฤษสื่อสารธุรกิจ)	ผู้ช่วยเจ้าพนักงานธุรการ	ภารกิจ (ผู้มีคุณวุฒิ)	
303	นางสาวสุทิดสะรา กองพันธ์	บริหารธุรกิจบัณฑิต โปรแกรมวิชาการจัดการทั่วไป	ผู้ช่วยนักทรัพยากรบุคคล	ภารกิจ (ผู้มีคุณวุฒิ)	15 ธ.ค. 65

บัญชีแสดงจัดคนลงสู่ตำแหน่งในส่วนราชการ ประเภท : พนักงานจ้างทั่วไป

ลำดับที่	ชื่อ/สกุล	ตำแหน่ง	ค่าตอบแทน	หมายเหตุ
	สำนักปลัดเทศบาล			
	ฝ่ายอำนวยการ			
	งานส่งเสริมการท่องเที่ยว			
1	นายระพี จันทร์พิมพ์	คนงาน	9,000	เกษียณ 6 ส.ค.67
	ฝ่ายบริหารงานทั่วไป			
	งานบริหารงานทั่วไป			
2	นายธนพงศ์ วงศ์สาโรจน์	พนักงานขับรถยนต์	9,000	1 พ.ย. 66
3	นายสามาภรณ์ ไบเกตู	ภารโรง	9,000	
4	-ว่าง-	คนงาน	9,000	ว่างเต็ม 1 ก.พ.67
5	นายกอบชัย แตกข่อ	คนงาน	9,000	3 ส.ค. 66
6	นางสาวกรรณิกา นนท์ลำธาร	คนงาน	9,000	3 ส.ค. 66
7	นางสาวมนัญญา น้อยคง	คนงาน	9,000	15 พ.ค. 66
8	นายธนาคาร คุณชาติ	คนงาน	9,000	
	งานเลขานุการผู้บริหาร			
9	นายบรรเดช อารยะศิลปธร	คนงาน	9,000	1 พ.ย. 66
10	นางสาวชลธิชา เกษจันทร์	คนงาน	9,000	15 ส.ค. 66
11	นางสาวรังสีณี แสงอรุณ	คนงาน	9,000	
	ฝ่ายปกครอง			
	งานทะเบียนราษฎรและบัตร			
12	นางสาวดวงหทัย ไบเกตู	คนงาน	9,000	
13	นางสาวเกตุมณี หนูพลับ	คนงาน	9,000	6 ต.ค.65
	งานป้องกันและบรรเทาสาธารณภัย			
14	นายจักรกรී ช่างน้ำ	เจ้าหน้าที่ประจำรถยนต์กู้ภัย	9,000	1 พ.ย. 66
15	นายคงพัฒน์ บัวศิริ	เจ้าหน้าที่ประจำรถยนต์กู้ภัย	9,000	
16	นายชยานนท์ วงศ์ดาวไทย	พนักงานขับรถยนต์	9,000	
17	นายสุชาติ มณีกาญจน์	พนักงานดับเพลิง	9,000	
18	นายธนกร ไชยรถ	พนักงานดับเพลิง	9,000	
19	นายศรายุทธ สุขลาก	พนักงานดับเพลิง	9,000	1 พ.ย. 66
20	นายณัฐพล มั่นทนนานนท์	พนักงานดับเพลิง	9,000	
21	นายณัฐวุฒิ เจริญศักดิ์	พนักงานดับเพลิง	9,000	1 พ.ย. 66
22	นายศุภสิทธิ์ อยู่หิรัญ	พนักงานดับเพลิง	9,000	
23	นายโพธิ์ทอง อมศิริ	พนักงานดับเพลิง	9,000	

ลำดับที่	ชื่อ/สกุล	ตำแหน่ง	ค่าตอบแทน	หมายเหตุ
24	นายยศพัฒน์ เมฆหมอก	พนักงานดับเพลิง	9,000	1 พ.ย. 66
25	นายพิชิตพล รานวล	พนักงานดับเพลิง	9,000	
26	-ว่าง-	พนักงานดับเพลิง	9,000	ว่างเดิม
27	นายสิทธิพัฒน์ พรลั่นประเสริฐ	พนักงานดับเพลิง	9,000	1 พ.ย. 66
28	นายจักรพงษ์ กลิ่นชชนะ	พนักงานดับเพลิง	9,000	
29	นายสุธน ช่อกะฐิน	พนักงานดับเพลิง	9,000	
30	นายปพน เพิ่มพูน	พนักงานดับเพลิง	9,000	
31	นายล้นฟ้า กล้าแข็ง	พนักงานดับเพลิง	9,000	
32	นายธงชัย ภูบานกระแส	พนักงานดับเพลิง	9,000	
33	นายสมศักดิ์ มาลา	พนักงานดับเพลิง	9,000	
34	นายพรชัย เพ็ชรโยธิน	พนักงานดับเพลิง	9,000	
35	-ว่าง-	พนักงานดับเพลิง	9,000	ว่างเดิม 1 เม.ย.67
36	นายจารึก จุลเจิม	พนักงานดับเพลิง	9,000	
37	นายฐิณัฒนเมศ ศรีสุพจน์	พนักงานดับเพลิง	9,000	15 พ.ค. 66
38	นายพิทวัส เพ็ชรสงคราม	พนักงานดับเพลิง	9,000	
39	-ว่าง-	พนักงานดับเพลิง	9,000	ว่างเดิม
	งานรักษาความสงบ			
40	นายสุทธิพงษ์ เทียมทัด	คนงาน	9,000	
41	นายประสงค์ กำเหนิดศิลา	คนงาน	9,000	
42	นายคมสิทธิ์ เอกภิรมย์ชัย	คนงาน	9,000	
43	นายสนั่น โมกขบุรุษ	คนงาน	9,000	
44	นายเฉลิมพล รัตนา	คนงาน	9,000	
45	นายภิญโญ โตพิทักษ์	คนงาน	9,000	
46	-ว่าง-	คนงาน	9,000	ว่างเดิม 1 เม.ย.67
47	นายอันดามัน มัชวงศ์	คนงาน	9,000	15 พ.ค. 66
48	นายสุวินัย บัติทิม	คนงาน	9,000	
49	นายสิทธิธา บุญระปือ	คนงาน	9,000	1 พ.ย. 66
50	นายอนุรักษ์ ชลานุกูล	คนงาน	9,000	
51	นายอนุพงษ์ เอี่ยมสำอางค์	คนงาน	9,000	
52	นายณัฐกฤษฏี ศรีเมฆ	คนงาน	9,000	1 ก.พ. 67
53	นางสาวธนวรรณ บุตรทองทิม	คนงาน	9,000	
54	นายจักรพันธ์ ทองเลิศ	คนงาน	9,000	
55	นายกรุณา มณีกาญจน์	คนงาน	9,000	

ลำดับที่	ชื่อ/สกุล	ตำแหน่ง	ค่าตอบแทน	หมายเหตุ
56	นายธงชัย รอดจากทุกข์	คนงาน	9,000	
57	นายนวัตร เอี่ยมเจริญ	คนงาน	9,000	
58	นายกริธา สุขอิม	คนงาน	9,000	9 ก.พ. 67
59	นายศรายุทธ แก้วรัก	คนงาน	9,000	1 พ.ย.65
60	นายอาทิตย์ เอี่ยมสำอางค์	คนงาน	9,000	เกษียณ 11 มี.ย.67
61	ร้อยตรีโรม แดงช่วง	คนงาน	9,000	เกษียณ 12 พ.ค.67
62	นายวรกันต์ วรชีนา	คนงาน	9,000	6 ต.ค.65
63	นายสุเมธ เจื่อน้ำหอม	คนงาน	9,000	
64	นายธนวัฒน์ บุญเยี่ยม	คนงาน	9,000	
	กลุ่มงานนิติการ			
	งานบริหารงานทั่วไป			
65	นางสาวปัทมาวรรณ กิบุญ	คนงาน	9,000	6 ต.ค.65

ลำดับที่	ชื่อ/สกุล	ตำแหน่ง	ค่าตอบแทน	หมายเหตุ
	กองคลัง			
	งานบริหารงานทั่วไป			
66	นางสาวประไพพรรณ น้อยภูด	คนงาน	9,000	15 พ.ค. 66
	ฝ่ายพัฒนารายได้			
	งานผลประโยชน์และกิจการพาณิชย์			
67	นางสาวอรุณทัย ศรีสุวรรณ	คนงาน	9,000	ยุบเมื่อว่าง
68	นางสาวศรีัญญา พูลสวัสดิ์	คนงาน	9,000	9 ก.พ. 67
69	นายอธิวัฒน์ พรลั่นประเสริฐ	คนงาน	9,000	15 พ.ค. 66
70	นายธนวัฒน์ ลิขิตวัฒน์กิจ	คนงาน	9,000	1 ก.พ. 67
71	กำหนดเพิ่ม	คนงาน	9,000	กำหนดเพิ่ม
72	กำหนดเพิ่ม	คนงาน	9,000	กำหนดเพิ่ม
73	กำหนดเพิ่ม	คนงาน	9,000	กำหนดเพิ่ม
74	กำหนดเพิ่ม	คนงาน	9,000	กำหนดเพิ่ม
75	กำหนดเพิ่ม	คนงาน	9,000	กำหนดเพิ่ม
	งานเร่งรัดรายได้			
76	-ว่าง-	คนงาน	9,000	ว่างเดิม
77	นางสาวภาวิณี สะอาดศรี	คนงาน	9,000	ยุบเมื่อว่าง
	ฝ่ายแผนที่ภาษีและทะเบียนทรัพย์สิน			
	งานแผนที่ภาษีและทะเบียนทรัพย์สิน			
78	นายพงศ์พันธุ์ พงษ์สุวรรณค์	คนงาน	9,000	5 ม.ค. 67
79	นายสิวณัฐ ศรีเมฆ	ลูกมือช่างแผนที่ภาษีและทะเบียนทรัพย์สิน	9,000	
80	นางสาวสุธนา บุญเยี่ยม	ลูกมือช่างแผนที่ภาษีและทะเบียนทรัพย์สิน	9,000	
81	นายทศพร นครชัย	ลูกมือช่างแผนที่ภาษีและทะเบียนทรัพย์สิน	9,000	5 ม.ค. 67
82	นายอภิสิทธิ์ รอดพันธ์	ลูกมือช่างแผนที่ภาษีและทะเบียนทรัพย์สิน	9,000	
83	นายสุรศักดิ์ พรลั่นประเสริฐ	ลูกมือช่างแผนที่ภาษีและทะเบียนทรัพย์สิน	9,000	
84	นายศุภรัษฎา จันทศรณ์	ลูกมือช่างแผนที่ภาษีและทะเบียนทรัพย์สิน	9,000	

ลำดับที่	ชื่อ/สกุล	ตำแหน่ง	ค่าตอบแทน	หมายเหตุ
	สำนักช่าง			
	ส่วนควบคุมอาคารและผังเมือง			
	ฝ่ายควบคุมอาคาร			
	งานขออนุญาตอาคาร			
85	กำหนดเพิ่ม	คนงาน	9,000	กำหนดเพิ่ม
	ส่วนควบคุมการก่อสร้าง			
	ฝ่ายวิศวกรรมโยธา			
	งานวิศวกรรมโยธา			
86	นายกานตพงศ์ ธรรมงคลรัศมี	คนงาน	9,000	15 พ.ค. 66
	ส่วนการโยธา			
	ฝ่ายสาธารณูปโภค			
	งานสาธารณูปโภค			
87	นางวรรณภา พรหมเจริญ	คนงาน	9,000	
88	นางสาวจตุพร สัตยพันธ์ุ์	คนงาน	9,000	
89	นายภูเบศ ภูรินราภรภัทร	คนงาน	9,000	
90	นายนรากร สงสังข์	คนงาน	9,000	5 ม.ค. 67
91	นายสมชาย เพ็ชรจินดา	คนงาน	9,000	
92	นายณรงค์ ปานยิ้ม	คนงาน	9,000	
93	นายพายุ ฤกษ์เมือง	คนงาน	9,000	
94	นายประเวศท์ รัตนราศรี	คนงาน	9,000	
95	นายจิระเดช แสงสง่า	คนงาน	9,000	15 พ.ค. 66
96	นายปฏิพล จักรฉิม	คนงาน	9,000	
97	นายเดี่ยวศักดิ์ ศรีเมือง	คนงาน	9,000	
98	นายคงศักดิ์ มาลัยเกตุ	คนงาน	9,000	
99	นางนิชาภา พันพุก	คนงาน	9,000	
100	นายณัฐดนัย กลิ่นกระสัง	คนงาน	9,000	15 พ.ค. 66
	ยุบเลิก	คนงาน		ยุบเลิก
101	นางวรินทร์ สุขประเสริฐ	คนงาน	9,000	
102	นายสิทธิโชค กลิ่นฉุน	คนงาน	9,000	15 พ.ค. 66
103	นางสาวจรรุวรรณ เพ็ชรราชา	คนงาน	9,000	6 ต.ค.65
104	นายสัมพันธ์ อภัย	คนงาน	9,000	
105	นางสาวอาทิตย์ยา กานต์ดา	คนงาน	9,000	
106	นายป้อม รื่นสุคนธ์	คนงาน	9,000	

ลำดับที่	ชื่อ/สกุล	ตำแหน่ง	ค่าตอบแทน	หมายเหตุ
107	นายธนากร โปสถ์แก้ว	คนงาน	9,000	15 พ.ค. 66
108	นางสาวทัศนียา กลิ่นหอม	คนงาน	9,000	6 ต.ค.65
109	นางสาวลัดดาวัลย์ บัวเคลือบ	คนงาน	9,000	
110	นางน้ำผึ้ง จันทร์พรหม	คนงาน	9,000	
111	นายดิ่ง แสงทอง	คนงาน	9,000	
112	นายมงคล ว่างเวง	คนงาน	9,000	5 ม.ค. 67
113	นางสาวพิมพ์สุภักดิ์ ทองโพธิ์	คนงาน	9,000	
	งานจัดสถานที่			
114	นายสรายุทธ มีผล	คนงาน	9,000	
115	นายสมบัติ สุวรรณหงษ์	คนงาน	9,000	
116	นายวิรัตน์ สัตยพันธุ์	คนงาน	9,000	
117	นางสาวมาริษา ทับเพียน	คนงาน	9,000	5 ม.ค. 67
118	นายนิพล นากชวงษ์	คนงาน	9,000	6 ต.ค. 65
119	นายธีรตนย์ กมลปราโมทย์	คนงาน	9,000	15 พ.ค. 66
120	นายก้องพนา ขำเจริญ	คนงาน	9,000	5 ม.ค. 67
121	นางสาววชิรย์พร พ่วงศรี	คนงาน	9,000	
122	นางสาวพรนภา เพิ่มลาภ	คนงาน	9,000	
123	นายบุญเพ็ง สุขประสงค์	คนงาน	9,000	
124	นายสมพงษ์ เฟื่องฟู	คนงาน	9,000	
125	นายสัญญา ทศพล	คนงาน	9,000	
126	นายจักรภพ เปรมกมลเนตร	คนงาน	9,000	5 ม.ค. 67
127	นายสมาน อภัย	คนงาน	9,000	
128	นางจันทร์จิรา พ่วงศรี	คนงาน	9,000	
129	นายภาคราชภูมิ วงษาริกา	คนงาน	9,000	
130	นายชัชชัย งามไพบูลย์	คนงาน	9,000	
131	นายดำรงศักดิ์ สังข์ชัย	คนงาน	9,000	
132	นางสาวสุภักดิ์ ยินดีในธรรม	คนงาน	9,000	5 ม.ค. 67
133	นายอุเทน โครตสีบัน	คนงาน	9,000	5 ม.ค. 67
	งานไฟฟ้าสาธารณะ			
134	-ว่าง-	คนงาน	9,000	ว่างเดิม 1 มี.ค.67
135	-ว่าง-	คนงาน	9,000	ว่างเดิม 1 ก.พ.67
136	นายชลธีร์ ดาวทอง	คนงาน	9,000	
137	นายทวินนท์ ภูมิศาสตร์	คนงาน	9,000	

ลำดับที่	ชื่อ/สกุล	ตำแหน่ง	ค่าตอบแทน	หมายเหตุ
138	นายสุรศักดิ์ ศิริยิ่ง	คนงาน	9,000	
139	นายสรชัย โชติพรหม	คนงาน	9,000	
140	นายประวิทย์ แซ่ตัน	คนงาน	9,000	
141	นายประเดิม แดกช่อ	คนงาน	9,000	5 ม.ค. 67
142	นายอรรถพล เทียงธรรม	คนงาน	9,000	5 ม.ค. 67
143	นายอภิชาติ ชังบัว	คนงาน	9,000	
144	นายสุรศักดิ์ สิทธิชัย	คนงาน	9,000	
145	นายไพรัฐ ว่องทะเล	คนงาน	9,000	
	งานสวนสาธารณะ			
146	นายสมชาย ปุลาต	คนงาน	9,000	
147	นายไพรวลัย บุญเกิด	คนงาน	9,000	
148	นางสาววิภาวณี วัดสว่าง	คนงาน	9,000	
149	นางสาวดวงยิหาวา พรมงาม	คนงาน	9,000	
150	-ว่าง-	คนงาน	9,000	ว่างเดิม
151	นายณรงค์ศักดิ์ นิลสีอ่อน	คนงาน	9,000	15 พ.ค. 66
152	นายเจริญ อยู่รัตน์	คนงาน	9,000	
153	นางบุบผา จันทร์ฉาย	คนงาน	9,000	
154	นางสาวอมรรรัตน์ ศรีสง่า	คนงาน	9,000	
155	นายสมพงษ์ ป้อมสิงห์	คนงาน	9,000	5 ม.ค. 67
	ยุบเลิก	คนงาน		ยุบเลิก
156	นายพร้อมพงศ์ บุญคล้าย	คนงาน	9,000	5 ม.ค. 67
157	นายศักดิ์ชัย อ่อนหล้า	คนงาน	9,000	
158	นายจักรกฤษ ขาเนตร์	คนงาน	9,000	
159	นางสาวณัฐนิชา สีนไทย	คนงาน	9,000	5 ม.ค. 67
160	นายสมเกียรติ์ จันทร์ฉาย	คนงาน	9,000	
161	นายณัฐวุฒิ มงคลยศ	คนงาน	9,000	6 ต.ค.65
162	นายคำนึ่ง อ่วมประไพ	คนงาน	9,000	
163	นางสมหวัง สระทองจันทร์	คนงาน	9,000	
164	นางผ่องศรี เฟื่องฟู	คนงาน	9,000	
165	นางมะลิ สัตยพันธ์	คนงาน	9,000	
166	นายประพันธ์พงษ์ สันติวิกรานนท์	คนงาน	9,000	
167	นายอนุกุล พกมณี	คนงาน	9,000	
168	นายวิชัย ชังบัว	คนงาน	9,000	

ลำดับที่	ชื่อ/สกุล	ตำแหน่ง	ค่าตอบแทน	หมายเหตุ
169	นายเด่น บรรเทาพิษ	คนงาน	9,000	
170	นางสาวอารีวรรณ กลิ่นหอม	คนงาน	9,000	5 ม.ค. 67
171	นางสาวศิรินทิพย์ จันทร์นิยม	คนงาน	9,000	
172	นางชุตินา พึ่งเจาะ	คนงาน	9,000	เกษียณ 12 มี.ย.67
173	นางตรุณี เพิ่มพูล	คนงาน	9,000	
174	นางนิตยา สมบุญจร	คนงาน	9,000	
175	นางพัทยา กลิ่นหอม	คนงาน	9,000	
176	นายพิเชษฐ์ ฉิมพาลี	คนงาน	9,000	
177	นางสาวชิดชนก บุญมาธนูดี	คนงาน	9,000	
178	นายกรันต์ เพ็ชรล้ำ	คนงาน	9,000	
179	นางทิพวรรณ อภัย	คนงาน	9,000	
180	นางสาวอรพรรณ สังข์ชัย	คนงาน	9,000	
181	นางสาวศิริพร พรหมสาขา ณ สกลนคร	คนงาน	9,000	
182	นางตะวัน หอมสุคนธ์	คนงาน	9,000	
183	นายสุกฤษฎ์ อยู่รัตน์	คนงาน	9,000	5 ม.ค. 67
	ฝ่ายเครื่องจักรกล			
	งานศูนย์เครื่องจักรกล			
184	นายจักรกริช เล็กน้อย	คนงาน	9,000	
185	-ว่าง-	คนงาน	9,000	ว่างเต็ม
186	นายประวิทย์ เครือครุฑ	คนงาน	9,000	
187	นายภราดร ประกอบชาติ	คนงาน	9,000	
188	นายวินัย นากชูวงษ์	คนงาน	9,000	

ลำดับที่	ชื่อ/สกุล	ตำแหน่ง	ค่าตอบแทน	หมายเหตุ
	กองสาธารณสุขและสิ่งแวดล้อม			
	ฝ่ายบริหารงานทั่วไป			
	งานบริหารงานทั่วไป			
189	นางสาวลักขณา ทรัพย์ศิริกาญจน์	คนงาน	9,000	15 พ.ค. 66
190	นางสาวกนกพร กลั่นประเสริฐ	คนงาน	9,000	15 พ.ค. 66
	ฝ่ายบริหารงานสาธารณสุข			
	งานรักษาความสะอาด			
191	นายธนกร อนวัชชกุล	คนงาน	9,000	5 ม.ค. 67
192	นางสาวนิตยา สมบูรณ์	คนงาน	9,000	
193	นางรุ่งลัดดา สังข์ทอง	คนงาน	9,000	
194	นายเกษม แนนเนียน	คนงาน	9,000	
195	-ว่าง-	คนงาน	9,000	ว่างเดิม 1 ม.ค.67
196	นางเพ็ญรุ่ง สุพล	คนงาน	9,000	
197	นางสาวกัลยาณี ภิรมย์ปิติ	คนงาน	9,000	
198	นางสาวนวลนิต แต่งผล	คนงาน	9,000	
199	นางสำรวย ดารักษ์	คนงาน	9,000	เกษียณ 11 พ.ค.67
200	นายสุรินทร์ มณีฉาย	คนงาน	9,000	
201	นางฐิติยากร ใจคำ	คนงาน	9,000	
202	นางเพียวว์ สังกระสินธ์	คนงาน	9,000	
203	นายสิทธิรินทร์ ชูบทอง	คนงาน	9,000	
204	นางสาวรุจิรัตน์ แดงกระจ่าง	คนงาน	9,000	
205	-ว่าง-	คนงาน	9,000	ว่างเดิม 1 ต.ค.66
206	นางสาวสุปราณี เพ็ชยาทูนธ์	คนงาน	9,000	
207	นายสุนทร ปานอาษา	คนงาน	9,000	
208	นางสาวจิราพร วรรณทอง	คนงาน	9,000	6 ต.ค.65
209	-ว่าง-	คนงาน	9,000	ว่างเดิม 18 ธ.ค.66
210	นางปราณี อบเชย	คนงาน	9,000	
211	-ว่าง-	คนงาน	9,000	ว่างเดิม 1 เม.ย.67
212	นายโจ พันธุ์เอก	คนงาน	9,000	
213	นางสาวรุจจาภา สนสนิท	คนงาน	9,000	
214	นางสาวจอมสุดา คำตัน	คนงาน	9,000	
215	นางลักขณา ชี้อตรง	คนงาน	9,000	6 ต.ค.65
216	นายพิไชยลักษณ์ ศิริ	คนงาน	9,000	

ลำดับที่	ชื่อ/สกุล	ตำแหน่ง	ค่าตอบแทน	หมายเหตุ
217	นางวิศิษฐ์ศรี รอดทุกข์	คนงาน	9,000	5 ม.ค. 67
218	นางสาวนงนตรา กมลปราโมทย์	คนงาน	9,000	
219	นางสาวกอแก้ว ชำนาญ	คนงาน	9,000	
220	นางสาวกฤษณา โพธิ์ทอง	คนงาน	9,000	
221	นางสายใจ เกตุวรรณ	คนงาน	9,000	
222	นางเจียน สดใส	คนงาน	9,000	
223	-ว่าง-	คนงาน	9,000	ว่างเดิม 20 ม.ค.67
224	นางสาวยุพิน สระพรหม	คนงาน	9,000	
225	นางสาวพรเพ็ญ มีประวัติ	คนงาน	9,000	
226	นางอำนวย มีประวัติ	คนงาน	9,000	
227	นางสาวอรณี สิทธิโยธิน	คนงาน	9,000	
228	นางสาวบุญศิริ พลับพลึงศรี	คนงาน	9,000	
229	นางบุญเสรีน จันทร์พรหม	คนงาน	9,000	
230	นางสาวจันทร์จิรา คงดี	คนงาน	9,000	5 ม.ค. 67
231	-ว่าง-	คนงาน	9,000	ว่างเดิม 3 ต.ค.66
232	นางสาวนงนตรา ทรายทอง	คนงาน	9,000	
233	นายประทาน เจือจิตกมล	คนงาน	9,000	
234	นางอรุณ ชานนตรี	คนงาน	9,000	
235	นางสาวสุรีย์ สีน้อย	คนงาน	9,000	
236	นายไพฑูรย์ พุ่มพฤษ	คนงาน	9,000	
237	นายเอกสิทธิ์ สุพล	คนงาน	9,000	6 ต.ค.65
238	นายประทีป พุ่มพฤษ	คนงาน	9,000	
239	นายบุญมั่น แอบเอี่ยม	คนงาน	9,000	
240	-ว่าง-	คนงาน	9,000	ว่างเดิม 1 ม.ค.67
241	นางสาวพัชรี แซ่แต้	คนงาน	9,000	
242	นายจำเริญ สุขศรี	คนงาน	9,000	
	ยุบเลิก	คนงาน		ยุบเลิก
243	นายอนรรักษ์ ฤทธิ์เปี่ยม	คนงาน	9,000	
244	-ว่าง-	คนงาน	9,000	ว่างเดิม 1 เม.ย.67
245	นางสาวยุพา บุญมาก	คนงาน	9,000	15 พ.ค. 66
246	นายวินัย ใจคำ	คนงาน	9,000	
247	นางสาวสังวาล คำสี	คนงาน	9,000	
248	นายสุรียา นิ่มน้อย	คนงาน	9,000	

ลำดับที่	ชื่อ/สกุล	ตำแหน่ง	ค่าตอบแทน	หมายเหตุ
249	นางบุญสุด บุญเกิด	คนงาน	9,000	
250	นางสาวนลัทพร หอมเนียม	คนงาน	9,000	
251	นางสาวนิภา สุขสำราญ	คนงาน	9,000	
252	นายพรินทร์ สิงห์อำพล	คนงาน	9,000	
253	นายสรายุทธ ชูบทอง	คนงาน	9,000	
254	นางรสสุมา อินทรศวร	คนงาน	9,000	
255	นางสาววิจิตรา มลทา	คนงาน	9,000	5 ม.ค. 67
256	นายพงศ์พจน์ สังข์ชัย	คนงาน	9,000	
257	นางสาวขวัญใจ ม่วงขำ	คนงาน	9,000	
258	นางวัลยา วรรณทอง	คนงาน	9,000	
259	นางสาวสุพัชรี อยู่สบาย	คนงาน	9,000	
260	นางสาวธัญวรรณ อัครพรวุฒิกัณฑ์	คนงาน	9,000	
261	นางสาวสมศรี ศรีสง่า	คนงาน	9,000	
262	นางสาวพัชรพร น้อยเปรม	คนงาน	9,000	
263	นางสาวศิริมา เจือจิตกมล	คนงาน	9,000	
264	นางสาวบุษราคัม สิงห์ยนต์	คนงาน	9,000	
265	นายบุญเลิศ โพธิ์สีพันธ์	คนงาน	9,000	
266	นางสุพรรณิ อ่อนหล้า	คนงาน	9,000	
267	นางสม ศรีสง่า	คนงาน	9,000	
268	นางบุญสม ทับศิริ	คนงาน	9,000	
269	นางมุสดี เกิดทอง	คนงาน	9,000	
270	นางพิกุล ทองไทย	คนงาน	9,000	
271	นางสาววันดี สายน้ำใส	คนงาน	9,000	
272	นายอนันต์ สายทอง	คนงาน	9,000	
273	นายภูษิต สินธุรักษ์	คนงาน	9,000	5 ม.ค. 67
274	นายประดิษฐ์ ใจดี	คนงาน	9,000	
275	นางสาววาสนา แหนหนองกลาง	คนงาน	9,000	15 พ.ค. 66
276	นายธเนศ บัวหลวง	คนงาน	9,000	
277	นายณัฐพล อยู่สวัสดิ์	คนงาน	9,000	
278	นายณรงค์ชาญ พงษ์ไพบูลย์	คนงาน	9,000	
279	นายสุรพล แก้วเล็ก	คนงาน	9,000	
280	นางสาวรวิชนีภา กลัดคร้าม	คนงาน	9,000	
281	นายฐิตินันท์ สดากร	คนงาน	9,000	
282	นางสาววันวิสา ฉัตรทอง	คนงาน	9,000	

ลำดับที่	ชื่อ/สกุล	ตำแหน่ง	ค่าตอบแทน	หมายเหตุ
283	นายอนุกุล พุ่มพวง	คนงาน	9,000	
284	นายสิทธิชัย เตียววิจิตรสกุล	คนงาน	9,000	
285	นายชยะพล ศรีม่วง	คนงาน	9,000	15 พ.ค. 66
286	นางสาวปวีณา บุญประเสริฐ	คนงาน	9,000	15 พ.ค. 66
287	นางสาวไพโร ตีเยาว์	คนงาน	9,000	
288	นางสาวจุฑามาส ใจคำ	คนงาน	9,000	
	งานวางแผนสาธารณสุข			
289	นางสาวอริสา บุณนาค	คนงาน	9,000	
	งานส่งเสริมคัดแยกและลดปริมาณมูลฝอย			
290	กำหนดเพิ่ม	พนักงานขับรถยนต์	9,000	กำหนดเพิ่ม
	ฝ่ายควบคุมและจัดการคุณภาพสิ่งแวดล้อม			
	งานสุขาภิบาลสถานประกอบการ			
291	นายเกริกพล อ่อนหล้า	คนงาน	9,000	15 พ.ค. 66
	งานสุขาภิบาลอาหารและตลาด			
292	นางสาวอารีรัตน์ แสงอำไพ	คนงาน	9,000	
	งานเหตุรำคาญและมลภาวะ			
293	นายณัฐธร เพิ่มสิน	คนงาน	9,000	6 ต.ค.65
	ฝ่ายบริการสาธารณสุข			
	งานสัตวแพทย์			
294	นายชาญวิทย์ ทับทอง	คนงาน	9,000	5 ม.ค. 67
295	นายอารี ม่อมละมุล	คนงาน	9,000	
296	นายทศัณฐ์ แซ่อิว	คนงาน	9,000	
297	นายบรรจบ หนูแป้น	คนงาน	9,000	
298	นางอิสรา องอาจ	คนงาน	9,000	
	ยุบเลิก	คนงาน		ยุบเลิก
299	นางสาวศิริพร ศรีपालวิทย์	คนงาน	9,000	5 ม.ค. 67
300	นายบรรเจ็ด หนูแป้น	คนงาน	9,000	
301	-ว่าง-	คนงาน	9,000	ว่างเดิม
302	นายอำนาจ สุวรรณประดิษฐ์	คนงาน	9,000	
303	นายชั้นเงิน สังข์ประเสริฐ	คนงาน	9,000	
304	นางสาวไพประกาย บุญธรรม	คนงาน	9,000	
305	นางสาววาสนา เนื่องนรา	คนงาน	9,000	
306	นายอนุศักดิ์ ทารนอก	คนงาน	9,000	
307	-ว่าง-	คนงาน	9,000	ว่างเดิม 1 เม.ย.67

ลำดับที่	ชื่อ/สกุล	ตำแหน่ง	ค่าตอบแทน	หมายเหตุ
308	นายศุภวัฒน์ ทัพนาคา	คนงาน	9,000	
309	นายเกียรติรัตน์ แดงงามสถิตย์	คนงาน	9,000	
	งานส่งเสริมสุขภาพ			
310	นางสาวเกษศิริรินทร์ ธีัญญกรรรม	คนงาน	9,000	9 ก.พ. 67
311	นางสาวสุกัญญา กอแก้ว	คนงาน	9,000	
	งานป้องกันและควบคุมโรคติดต่อ			
312	นายสมชาย จันทร์ดี	คนงาน	9,000	
313	นางสุกัญญา เกิดสิน	คนงาน	9,000	
314	นายพุทธ จันทร์ดี	คนงาน	9,000	
315	นายเฉลียว พิมพ์สุวรรณ	คนงาน	9,000	
316	นายบุญศักดิ์ สุดใจ	คนงาน	9,000	
317	นายณัฐวุฒิ แถมมี	คนงาน	9,000	
318	กำหนดเพิ่ม	คนงาน	9,000	กำหนดเพิ่ม
319	กำหนดเพิ่ม	คนงาน	9,000	กำหนดเพิ่ม

ลำดับที่	ชื่อ/สกุล	ตำแหน่ง	ค่าตอบแทน	หมายเหตุ
	กองยุทธศาสตร์และงบประมาณ			
	ฝ่ายบริการและเผยแพร่วิชาการ			
	งานบริหารงานทั่วไป			
320	-ว่าง-	คนงาน	9,000	ว่างเดิม
	งานประชาสัมพันธ์			
321	นางสาววัชรภรณ์ ตั้งทอง	คนงาน	9,000	
	ฝ่ายแผนงานและงบประมาณ			
	งานวิเคราะห์นโยบายและแผน			
322	นางสาวรัฐัญญา อินอกร	คนงาน	9,000	15 พ.ค. 66

ลำดับที่	ชื่อ/สกุล	ตำแหน่ง	ค่าตอบแทน	หมายเหตุ
	กองการศึกษา			
	ฝ่ายส่งเสริมการศึกษาศาสนาและวัฒนธรรม			
	งานกิจกรรมเด็กและเยาวชน			
323	นายคณิน มณีฉาย	คนงาน	9,000	
324	นายศุภสิทธิ์ ศิริสุขมงคล	คนงาน	9,000	2 ต.ค. 66
	งานกีฬาและนันทนาการ			
325	นายจิรศักดิ์ มณีตัน	คนงาน	9,000	
	งานการศึกษาครอบครัวและตามอัธยาศัย			
326	นายวีระยุทธ คุณเครือ	คนงาน	9,000	
	โรงเรียนสาธิตเทศบาลบ้านหัวหิน			
327	นายอัศวิน นนทลักษณ์	คนงาน	9,000	
	โรงเรียนเทศบาลวัดหนองแก (หลวงพ่อคำอุปถัมภ์)			
328	นางสาวปาลิตา ไทยสงค์	คนงาน	9,000	
329	นายวิมล เหล่าหอม	ภารโรง	9,000	
	โรงเรียนเทศบาลบ้านบ่อฝ้าย (สังฆประชาอุทิศ)			
330	นางสาวธัญญาภรณ์ ผ่องใส	ผู้ดูแลเด็ก (ทั่วไป)	9,000	1 เม.ย. 67
331	นางสาวฐานิสรา นนทล้าธาร	ผู้ดูแลเด็ก (ทั่วไป)	9,000	1 ธ.ค. 66
332	นางลักขณา อุไรพันธุ์	ผู้ดูแลเด็ก (ทั่วไป)	9,000	
333	-ว่าง-	คนงาน	9,000	ว่างเดิม
	โรงเรียนเทศบาลบ้านเขาเต่า			
334	นางลำพู อินทร์อุดม	คนงาน	9,000	
335	นายสุทัต สิริชัย	ภารโรง	9,000	
	โรงเรียนเทศบาลบ้านตะเกียบ (ไกลลาสวิทยาทาน)			
336	นางสาวสาวิตรี อารีรักษ์	คนงาน	9,000	
	โรงเรียนเทศบาลเขาพิทักษ์			
337	นางสาวธัญยธรณ์ ฤกษ์งามสง่า	ผู้ดูแลเด็ก (ทั่วไป)	9,000	1 ธ.ค. 66
338	นางสาวณัชชานิชรุฑ์ พันธุ์อินทร์	ผู้ดูแลเด็ก (ทั่วไป)	9,000	
339	นางสาวกมลดา วรรณทอง	ผู้ดูแลเด็ก (ทั่วไป)	9,000	
340	นายจักรพันธ์ ดอกพุดชา	คนงาน	9,000	
341	นายกัมพล แสงปก	ภารโรง	9,000	1 ธ.ค. 66

ลำดับที่	ชื่อ/สกุล	ตำแหน่ง	ค่าตอบแทน	หมายเหตุ
โรงเรียนเทศบาลบ้านสมอโพรง (ญาณวิลาสอุทิศ)				
342	นางสาวสุนิตา กามา	ผู้ดูแลเด็ก (ทั่วไป)	9,000	5 ม.ค. 66
343	นายสาธิต สังข์ทอง	ผู้ดูแลเด็ก (ทั่วไป)	9,000	
344	นางสาวณัฐวรรณ อ่อนใจ	ผู้ดูแลเด็ก (ทั่วไป)	9,000	
345	-ว่าง-	คนงาน	9,000	ว่างเต็ม
346	นายสาโรจน์ องอาจ	ภารโรง	9,000	
ศูนย์พัฒนาเด็กเล็กบ้านตะเกียบ				
347	นางสาววรรณพร นิลทอง	ผู้ดูแลเด็ก (ทั่วไป)	9,000	15 ก.พ. 66
348	นางสาวพรพิมล พุ่มนวล	ผู้ดูแลเด็ก (ทั่วไป)	9,000	5 ม.ค. 66
349	นางสาวเกวลิน แสงทอง	คนงาน	9,000	
350	นางสาวอรัญญา ผนังดี	คนงาน	9,000	1 พ.ค. 67
351	นางขวัญจิตร ศิริบุญโกศัย	คนงาน	9,000	3 เม.ย. 66
352	นางสาวรัตนภรณ์ ปรากฏาม	คนงาน	9,000	
353	นายไตรรัตน์ ประทุมวัน	คนงาน	9,000	
ศูนย์พัฒนาเด็กเล็กโรงเรียนเทศบาลบ้านสมอโพรง (ญาณวิลาสอุทิศ)				
354	นางสาวสุภาวณี อ่อนหล้า	ผู้ดูแลเด็ก (ทั่วไป)	9,000	1 ธ.ค. 67
355	-ว่าง-	ผู้ดูแลเด็ก (ทั่วไป)	9,000	ว่างเต็ม 15 มี.ค.67
356	นางสาวยุพดี เลิศอังกูร	แม่ครัว	9,000	
357	นางสาวจิราวรรณ กลิ่นพราหม	คนงาน	9,000	1 ธ.ค. 67
358	นายเพชร เกตุแก้ว	คนงาน	9,000	1 พ.ค. 67

ลำดับที่	ชื่อ/สกุล	ตำแหน่ง	ค่าตอบแทน	หมายเหตุ
	กองการประปา			
	ฝ่ายบริหารงานทั่วไป			
	งานบริหารงานทั่วไป			
359	นางสาวสุกัญญา โตพิทักษ์	คนงาน	9,000	
	ฝ่ายบริการและซ่อมบำรุง			
	งานติดตั้ง			
360	นายอิทธิกร สายสระสง	คนงาน	9,000	3 ส.ค. 66
361	นายจตุพร เพิ่มพูล	คนงาน	9,000	
362	นายณัฏภพ พลครุธ	คนงาน	9,000	15 พ.ค. 66
363	นายวสันต์ ระหัดดี	คนงาน	9,000	
364	นายเชี่ยวชาญยุทธ์ และเลิศผล	คนงาน	9,000	
365	นายทวีศักดิ์ ละอองอ่อน	คนงาน	9,000	
366	นายไชยยา เทศแยม	คนงาน	9,000	
367	นายสินาท ณะลำพูน	คนงาน	9,000	
368	นายสมชาย แดงโชติ	คนงาน	9,000	
369	นายประเสริฐ ทองเที่ยง	คนงาน	9,000	
370	นายศรันย์ ยิ้มละมัย	คนงาน	9,000	
371	นายจรัมภ์ สุขศรี	คนงาน	9,000	
372	นายกฤต พรายแก้ว	คนงาน	9,000	
373	นายสุริยันน์ บุญชู	คนงาน	9,000	
374	นายทนงศักดิ์ สนิทไทย	คนงาน	9,000	
375	นายปรามิทธิ์ หวังน้ำ	คนงาน	9,000	5 ม.ค. 67
	งานซ่อมบำรุง			
376	นายสายัณห์ ศรีวงษ์ทอง	ช่างซ่อมท่อ	9,000	
377	นายบุญมี ศรีสง่า	ช่างซ่อมท่อ	9,000	
378	นางสาวม่องศรี แก้วเกิดศรี	ช่างซ่อมท่อ	9,000	เกษียณ 4 ก.ย.67
379	นายสมเชษฐ ศิลปี	ช่างซ่อมท่อ	9,000	
380	นายอัชชา สุพล	ช่างซ่อมท่อ	9,000	
381	นายวัชระ เห่งรวย	ช่างซ่อมท่อ	9,000	
382	นายบุญรอด เครือเหลา	ช่างซ่อมท่อ	9,000	
383	นายบุญรอด กลินหอม	ช่างซ่อมท่อ	9,000	
384	นายเป็นไท พุกงาม	ช่างซ่อมท่อ	9,000	3 ส.ค. 66
385	นายพรพงษ์ ทัพน้อย	ช่างซ่อมท่อ	9,000	
386	นายอำพล คงกระพันธ์	คนงาน	9,000	
387	นายสหรัฐ เกตุไชโย	คนงาน	9,000	15 พ.ค. 66
388	นายขำนิ แก้ววิมล	คนงาน	9,000	

ลำดับที่	ชื่อ/สกุล	ตำแหน่ง	ค่าตอบแทน	หมายเหตุ
	ฝ่ายผลิต			
	งานผลิต			
389	นายสงคราม อองอาจ	พนักงานผลิตน้ำประปา	9,000	
390	นายพีระพัฒน์ วงศ์ทวี	พนักงานผลิตน้ำประปา	9,000	
391	นายบุญช่วย สุขศรี	พนักงานผลิตน้ำประปา	9,000	
392	นางสาวฐิติมา สุขสำราญ	พนักงานผลิตน้ำประปา	9,000	15 พ.ค. 66
393	นายวิรัช หมอนทอง	พนักงานผลิตน้ำประปา	9,000	5 ม.ค. 67
394	นายทวีศักดิ์ แก่นสุข	พนักงานผลิตน้ำประปา	9,000	
395	นายจักรพันธ์ มั่งมี	พนักงานผลิตน้ำประปา	9,000	1 พ.ย. 66
396	นายทิวากร สวัสดิ์รักษา	พนักงานผลิตน้ำประปา	9,000	5 ม.ค. 67
397	นายไชโย ทองเงิน	พนักงานผลิตน้ำประปา	9,000	
398	นายสมหมาย สุขศรี	คนงาน	9,000	
399	นายเทิดพงศ์ เทียมกิ่งทอง	คนงาน	9,000	5 ม.ค. 67
400	นายโยธิน แยมเกษร	คนงาน	9,000	5 ม.ค. 67
401	นายเทพรส เกตุการณ์	คนงาน	9,000	
402	นายขดินทร์ เวณะ	คนงาน	9,000	5 ม.ค. 67
	งานวิเคราะห์คุณภาพน้ำ			
403	นายถิรสิทธิ์ พรลั่นประเสริฐ	คนงาน	9,000	
	ฝ่ายการเงินและบัญชี			
	งานพัสดุและทรัพย์สิน			
404	-ว่าง-	คนงาน	9,000	ว่างเดิม 4 ม.ค.67
	งานเร่งรัดรายได้			
405	นายปราโมทย์ ศรีไชย	คนงาน	9,000	
406	นายอัจฉราพรรณ แคน้อย	คนงาน	9,000	5 ม.ค. 67
407	นายจิรศักดิ์ รอดอยู่	คนงาน	9,000	
408	นายก่อพงศ์ ชนะชัย	คนงาน	9,000	
409	นายณัฐนนท์ สุดยอด	คนงาน	9,000	
410	นายปิยะ ดีแก้ว	คนงาน	9,000	
411	นายวสันต์ ตะลุ่มพุก	คนงาน	9,000	
412	นายพันธ์วัฒน์ ศาสตร์ประเสริฐ	คนงาน	9,000	
413	นางสอาด สุจริตธรรม	คนงาน	9,000	
414	นางสาวอภิรดี ชุมพลมา	คนงาน	9,000	5 ม.ค. 67
415	นางสาววรรณกานต์ สุขพิณ	คนงาน	9,000	3 ส.ค. 66
416	นางสาวนันทิชา เรืองรุ่ง	คนงาน	9,000	15 พ.ค. 66

ลำดับที่	ชื่อ/สกุล	ตำแหน่ง	ค่าตอบแทน	หมายเหตุ
	กองช่างสุขาภิบาล			
	ฝ่ายจัดการสภาพแวดล้อมด้านวัสดุใช้แล้ว			
	งานกำจัดขยะมูลฝอยและสิ่งปฏิกูล			
417	นายสาต สังข์ทอง	ยาม	9,000	
418	นายชรรค์ชัย เกสร	คนงาน	9,000	
419	นายสมพร สว่างทอง	คนงาน	9,000	
420	กำหนดเพิ่ม	คนงาน	9,000	กำหนดเพิ่ม
421	กำหนดเพิ่ม	คนงาน	9,000	กำหนดเพิ่ม
	ฝ่ายจัดการคุณภาพน้ำ			
	งานบำรุงรักษาและซ่อมแซม			
422	นายไพฑูรย์ อ่อนอินทร์	คนงาน	9,000	
423	นางกมลวัลย์ ศิลาประจวบ	คนงาน	9,000	
424	นายสมนึก ส้ารวลสุวรรณ	คนงาน	9,000	
425	นายธวัชชัย เกตุแก้ว	คนงาน	9,000	
426	นายอนุกุล ฤทธิดี	คนงาน	9,000	
427	นายพงศกร เกตุแก้ว	คนงาน	9,000	15 พ.ค. 66
428	นายสรวิฑูมิ จันทร์พรม	คนงาน	9,000	
429	นายสมทบ เทียมทัด	คนงาน	9,000	
430	นายกฤษณะ รั้งวัด	คนงาน	9,000	
431	นายสุทัศน์ มิ่งเมือง	คนงาน	9,000	
432	-ว่าง-	คนงาน	9,000	ว่างเดิม 1 ก.พ.67
433	นางสาวกิตติยา แดงรอด	คนงาน	9,000	
434	นายภาคภูมิ วงศ์สมบุรณ์	คนงาน	9,000	
435	-ว่าง-	คนงาน	9,000	ว่างเดิม 1 มี.ค.67
436	-ว่าง-	คนงาน	9,000	ว่างเดิม 1 ก.พ.67
437	นางสาวปสุตา ชินพงศ์	คนงาน	9,000	
438	นายเกษียร เทียมทัด	คนงาน	9,000	
439	นายบัญญัติ ชูกำลัง	คนงาน	9,000	
440	นายธนโชติ นิยม	คนงาน	9,000	
441	นายวรพจน์ ใจคำ	คนงาน	9,000	
442	นายสามารถ ต้นเนียม	คนงาน	9,000	
443	นางสาวสายฝน ก้อนนาค	คนงาน	9,000	
444	นางสาวเดือนเพ็ญ แซ่ตัน	คนงาน	9,000	
445	นายภาณุพงศ์ พุกดำ	คนงาน	9,000	
446	-ว่าง-	คนงาน	9,000	ว่างเดิม 1 ธ.ค.66
	งานวิเคราะห์คุณภาพน้ำ	คนงาน		
447	นางสาวสุนันทา รุ่งเรือง	คนงาน	9,000	
448	-ว่าง-	คนงาน	9,000	ว่างเดิม 1 ก.พ.67

ลำดับที่	ชื่อ/สกุล	ตำแหน่ง	ค่าตอบแทน	หมายเหตุ
	กองสวัสดิการสังคม			
	ฝ่ายบริหารงานทั่วไป			
	งานบริหารงานทั่วไป			
449	นายวริธ เรืองนาม	คนงาน	9,000	6 ต.ค.65
	ฝ่ายสังคมสงเคราะห์			
	งานสังคมสงเคราะห์			
450	นางวัลลภา บัวทอง	คนงาน	9,000	
	ฝ่ายพัฒนาชุมชน			
	งานพัฒนาชุมชน			
451	นางสาวจากรุวรรณ ดินุ่ม	คนงาน	9,000	
452	นายวาที วงศ์สารเสริฐ	คนงาน	9,000	6 ต.ค.65

	กองการแพทย์			
	งานศูนย์บริการสาธารณสุข 1			
453	นางสาวอารีย์ กฤตมน	คนงาน	9,000	15 พ.ค. 66
454	นางสาวจุฑารัตน์ แก้วทอง	คนงาน	9,000	15 พ.ค. 66
	งานศูนย์บริการสาธารณสุข 2			
455	นางกุลภัสสร นิลดวงแก้ว	คนงาน	9,000	
456	นางสาวฐานิสร เพ็ชรจินดา	คนงาน	9,000	
457	นางสาวกำไร จินกลิ่น	คนงาน	9,000	เกษียณ 3 ก.ค.67
458	นางสาวศิริญากรณ์ ทองมีสุข	คนงาน	9,000	6 ต.ค.65
459	นางสาวชลิตา ประกอบชาติ	คนงาน	9,000	3 ส.ค. 66
460	นางสาววาริรัตน์ กลิ่นสุวรรณ	คนงาน	9,000	3 ส.ค. 66
461	นายนรินทร์ ชุมภารี	คนงาน	9,000	

บัญชีแสดงจัดคนลงสู่ตำแหน่งและภารกิจกำหนดเลขที่ตำแหน่งในส่วนราชการ ประเภท : พนักงานเทศบาล (เงินอุดหนุน)

ลำดับ ที่	ข้อมูลผู้ดำรงตำแหน่ง ชื่อ - นามสกุล	กรอบอัตรากำลังใหม่ ตำแหน่งเลขที่	ชื่อตำแหน่งในการบริหารงาน	ประเภทตำแหน่ง	ระดับตำแหน่ง	หมายเหตุ
	โรงเรียนสาธิตเทศบาลบ้านหัวหิน					
1	นายบุญทวี บุญให้	29-2-08-5-5-00296	ผู้อำนวยการสถานศึกษา	บริหารสถานศึกษา	เชี่ยวชาญ	
2	-ว่าง-	29-2-08-5-5-00297	รองผู้อำนวยการสถานศึกษา	บริหารสถานศึกษา	-	อยู่ระหว่างดำเนินการของ กท.
3	นางศิริลักษณ์ สุวรรณรัตน์	29-2-08-5-5-00298	รองผู้อำนวยการสถานศึกษา	บริหารสถานศึกษา	ชำนาญการพิเศษ	
4	นางศิวพร ชุมภารี	29-2-08-5-5-00299	รองผู้อำนวยการสถานศึกษา	บริหารสถานศึกษา	เชี่ยวชาญ	
5	น.ส.เยาวลักษณ์ ทองอร่าม	29-2-08-5-5-00305	รองผู้อำนวยการสถานศึกษา	บริหารสถานศึกษา	ชำนาญการพิเศษ	
6	-ว่าง-	29-2-08-6-5-00300	ครูผู้ช่วย	การสอน	-	ขอใช้บัญชี กสส. บัญชีปี 2564 (เอกอภิกษ)
7	นายพรหมพิสุทธิ์ อามาตรมนตรี	29-2-08-6-5-00301	ครู	การสอน	-	
8	นายฐานันดร ไทยถนอม	29-2-08-6-5-00302	ครูผู้ช่วย	การสอน	-	
9	นางสาวบุษบา จิวไย	29-2-08-6-5-00303	ครู	การสอน	-	
10	นางกัญติมา ทิมแท้	29-2-08-6-5-00304	ครู	การสอน	ชำนาญการ	
11	นางสาวทัศนีย์ อุดมทรัพย์	29-2-08-6-5-00306	ครู	การสอน	-	
12	นางประไพ หรั่งระวี	29-2-08-6-5-00307	ครู	การสอน	ชำนาญการพิเศษ	
13	นางนงลักษณ์ ชมสินธุ์จิระศักดิ์	29-2-08-6-5-00308	ครู	การสอน	ชำนาญการพิเศษ	
14	นางบำเพ็ญ ทัพบิมเทศ	29-2-08-6-5-00309	ครู	การสอน	ชำนาญการพิเศษ	
15	-ว่าง-	29-2-08-6-5-00310	ครูผู้ช่วย	การสอน	-	ขอใช้บัญชี กสส. บัญชีปี 2564 (เอกภิกษาไทย)
16	นางสาวพลอยกาญจน์ ลำดาวล	29-2-08-6-5-00311	ครู	การสอน	-	
17	นางสาวธิดาลักษณ์ ปลื้มใจ	29-2-08-6-5-00312	ครู	การสอน	ชำนาญการพิเศษ	
18	นางลักขณา เรืองจ้อย	29-2-08-6-5-00313	ครู	การสอน	ชำนาญการพิเศษ	
19	นางภัททิมา ทรงสุวรรณ	29-2-08-6-5-00314	ครู	การสอน	ชำนาญการพิเศษ	
20	-ว่าง-	29-2-08-6-5-00315	ครูผู้ช่วย	การสอน	-	ขอใช้บัญชี กสส. บัญชีปี 2564 (เอกภิกษาธรรม)
21	นางสุวนีย์ ไวยนิกรณ์	29-2-08-6-5-00316	ครู	การสอน	ชำนาญการพิเศษ	

ลำดับ ที่	ข้อมูลผู้ดำรงตำแหน่ง ชื่อ - นามสกุล	กรอบอัตรากำลังใหม่ ตำแหน่งเลขที่	ชื่อตำแหน่งในการบริหารงาน	ประเภทตำแหน่ง	ระดับตำแหน่ง	หมายเหตุ
22	นางสาววารารณ์ แผลมทอง	29-2-08-6-5-00317	ครู	การสอน	-	
23	นางละมัย เรืองอร่าม	29-2-08-6-5-00318	ครู	การสอน	ชำนาญการพิเศษ	
24	นางเกตกนก เอี่ยมสะอาด	29-2-08-6-5-00319	ครู	การสอน	ชำนาญการ	
25	นางสาวนิตยา โพธิ์ศรี	29-2-08-6-5-00320	ครู	การสอน	ชำนาญการพิเศษ	
26	นางอัญชลี กองมาก	29-2-08-6-5-00321	ครู	การสอน	ชำนาญการพิเศษ	
27	นายสหรัฐ เพิ่มทรัพย์	29-2-08-6-5-00322	ครู	การสอน	-	
28	นายเจริญ มาทอง	29-2-08-6-5-00323	ครู	การสอน	-	
29	นางสาวทัศนทร์ เตชะปัญญา	29-2-08-6-5-00324	ครู	การสอน	-	
30	นางสาวจันทิมา แจ่มจรัส	29-2-08-6-5-00325	ครู	การสอน	-	
31	นายมนตรี เจือโฮง	29-2-08-6-5-00326	ครู	การสอน	-	
32	นางสาวมณฑิมา สุวรรณโณ	29-2-08-6-5-00327	ครู	การสอน	ชำนาญการพิเศษ	
33	นางละออง ศรีแก้ว	29-2-08-6-5-00328	ครู	การสอน	ชำนาญการพิเศษ	
34	นางสาวปิยะวรรณ ช่างทอง	29-2-08-6-5-00329	ครู	การสอน	-	
35	นางสาวสายทิพย์ คชพล	29-2-08-6-5-00330	ครู	การสอน	ชำนาญการพิเศษ	
36	นางวัฒนา ศรีคงอยู่	29-2-08-6-5-00331	ครู	การสอน	ชำนาญการพิเศษ	
37	นางสาวพัชรา กระแจะเจิม	29-2-08-6-5-00332	ครู	การสอน	ชำนาญการพิเศษ	
38	นางสาวสุนีย์ พุดเทศ	29-2-08-6-5-00333	ครู	การสอน	-	
39	นายพิเชษฐ์ อ้นคง	29-2-08-6-5-00334	ครู	การสอน	-	
40	-ว่าง-	29-2-08-6-5-00335	ครูผู้ช่วย	การสอน	-	ขอใช้บัญชี กสธ. บัญชีปี 2564 (เอกภาษาไทย)
41	นางสาวพรสิริ โชคสุชาติ	29-2-08-6-5-00336	ครู	การสอน	-	
42	นางสาวอบล หน่อพันธ์	29-2-08-6-5-00337	ครู	การสอน	ชำนาญการ	
43	-ว่าง-	29-2-08-6-5-00338	ครูผู้ช่วย	การสอน	-	ขอใช้บัญชี กสธ. บัญชีปี 2564 (เอกคณิตศาสตร์)
44	-ว่าง-	29-2-08-6-5-00339	ครู	การสอน	-	ว่างเดิม

ลำดับ ที่	ข้อมูลผู้ดำรงตำแหน่ง ชื่อ - นามสกุล	กรอบัตรากำลังใหม่ ตำแหน่งเลขที่	ชื่อตำแหน่งในการบริหารงาน	ประเภทตำแหน่ง	ระดับตำแหน่ง	หมายเหตุ
45	นางสาวอัจฉราภรณ์ การประกอบ	29-2-08-6-5-00340	ครู	การสอน	-	
46	-ว่าง-	29-2-08-6-5-00341	ครู	การสอน	-	ว่างเดิม
47	นางศุภลัติน แจ่มจรัส	29-2-08-6-5-00342	ครู	การสอน	ชำนาญการพิเศษ	
48	-ว่าง-	29-2-08-6-5-00343	ครู	การสอน	-	ว่างเดิม
49	นางทิพย์วัลย์ ทองเทียบ	29-2-08-6-5-00344	ครู	การสอน	ชำนาญการพิเศษ	
50	นางสาวสุรางค์รัตน์ เตชาอริวัฒน์	29-2-08-6-5-00345	ครู	การสอน	-	
51	นางสาวนภัสสิริ ฐิติพนิชนนท์	29-2-08-6-5-00346	ครู	การสอน	ชำนาญการ	
52	นางรัตน์มน เลิศวีวัฒนา	29-2-08-6-5-00347	ครู	การสอน	-	
53	นางสาวจิรติกา ใจบุญ	29-2-08-6-5-00348	ครู	การสอน	-	
54	นางฐิตินันท์ ทองอยู่	29-2-08-6-5-00349	ครู	การสอน	ชำนาญการพิเศษ	
55	-ว่าง-	29-2-08-6-5-00350	ครูผู้ช่วย	การสอน	-	ขอใช้บัญชี กสค. บัญชีปี 2564 (เอกอังกฤฯ)
56	นางสาวปัทมลา หนูมาก	29-2-08-6-5-00351	ครู	การสอน	ชำนาญการพิเศษ	
57	-ว่าง-	29-2-08-6-5-00352	ครูผู้ช่วย	การสอน	-	ขอใช้บัญชี กสค. บัญชีปี 2564 (เอกอังกฤฯ)
58	นายกันต์กวี เขียวคลี	29-2-08-6-5-00353	ครู	การสอน	-	
59	นางสาวรัชดาภรณ์ ไกรกริ่ง	29-2-08-6-5-00354	ครู	การสอน	ชำนาญการพิเศษ	
60	นางสาวสิริวรรณ กันตมณี	29-2-08-6-5-00355	ครู	การสอน	ชำนาญการพิเศษ	
61	-ว่าง-	29-2-08-6-5-00356	ครูผู้ช่วย	การสอน	-	ขอใช้บัญชี กสค. บัญชีปี 2564 (เอกอังกฤฯ)
62	นางบังอร จินตมณี	29-2-08-6-5-00357	ครู	การสอน	ชำนาญการพิเศษ	
63	นางสาวสุพิศรา กำเหนิดเพชร	29-2-08-6-5-00358	ครู	การสอน	ชำนาญการพิเศษ	
64	นางสาวสุภาภรณ์ สิ้นฟู	29-2-08-6-5-00359	ครู	การสอน	ชำนาญการ	
65	นางปุณิกา เอี่ยมอุดม	29-2-08-6-5-00360	ครู	การสอน	ชำนาญการพิเศษ	
66	นางรัชชารัตน์ ทะคำ	29-2-08-6-5-00361	ครู	การสอน	ชำนาญการพิเศษ	
67	นางกรรณิมา จงชนะบุรีรัมย์	29-2-08-6-5-00362	ครู	การสอน	เชี่ยวชาญ	

ลำดับ ที่	ข้อมูลผู้ดำรงตำแหน่ง ชื่อ - นามสกุล	กรอบอัตรากำลังใหม่ ตำแหน่งเลขที่	ชื่อตำแหน่งในการบริหารงาน	ประเภทตำแหน่ง	ระดับตำแหน่ง	หมายเหตุ
68	นางมลลิกา ศิริพงษ์เพชรีย์	29-2-08-6-5-00363	ครู	การสอน	ชำนาญการพิเศษ	
69	นางสาวจตุพร สุขนาน	29-2-08-6-5-00364	ครู	การสอน	ชำนาญการพิเศษ	
70	นางสาววราทิพย์ รัตมีเพ็ญ	29-2-08-6-5-00365	ครู	การสอน	ชำนาญการพิเศษ	
71	นายนิติธร รัตมี	29-2-08-6-5-00366	ครู	การสอน	ชำนาญการ	
72	นางสาวชญาภา นวลอรุณ	29-2-08-6-5-00367	ครู	การสอน	ชำนาญการพิเศษ	
73	นางสาวอนุชสรา มณีรัตน์	29-2-08-6-5-00368	ครู	การสอน	ชำนาญการ	
74	นางยุพา สุขมี	29-2-08-6-5-00369	ครู	การสอน	ชำนาญการ	
75	นางสาวสรณ์กัญชชา ฤกษ์วรลักษณ์	29-2-08-6-5-00370	ครู	การสอน	ชำนาญการพิเศษ	
76	นางสาวอรุณวรรณ ศรีวิจิตร	29-2-08-6-5-00371	ครู	การสอน	ชำนาญการ	
	โรงเรียนเทศบาลวัดหนองแอก (หลวงปู่คำอุปถัมภ์)					
77	นางบุญนิสา ชูแก้ว	29-2-08-5-5-00372	ผู้อำนวยการสถานศึกษา	บริหารสถานศึกษา	ชำนาญการพิเศษ	
78	นางอมรพร บุญให้	29-2-08-5-5-00373	รองผู้อำนวยการสถานศึกษา	บริหารสถานศึกษา	เชี่ยวชาญ	
79	นางศลิษา จินดางงษ์	29-2-08-6-5-00374	ครู	การสอน	ชำนาญการ	
80	นางสาวสุชาดา สายชล	29-2-08-6-5-00375	ครู	การสอน	ชำนาญการ	
81	นางสาวดารารมณีย์ สุขลาภ	29-2-08-6-5-00376	ครู	การสอน	ชำนาญการพิเศษ	
82	นางสุณิพร คณิงเหตุ	29-2-08-6-5-00377	ครู	การสอน	ชำนาญการพิเศษ	
83	นางสาวสร้อยธร อินทร์งาม	29-2-08-6-5-00378	ครู	การสอน	-	
84	-ว่าง-	29-2-08-6-5-00379	ครูผู้ช่วย	การสอน	-	ขอใช้บัญชี กสธ. บัญชีปี 2564 (เอกภาษาอังกฤษ)
85	นายอนุภาพ คูเจริญไพศาล	29-2-08-6-5-00380	ครู	การสอน	ชำนาญการพิเศษ	
86	นายสุวัฒน์ ทะเลน้อย	29-2-08-6-5-00381	ครู	การสอน	ชำนาญการพิเศษ	
87	นางยุภาพร เนื่อนิล	29-2-08-6-5-00382	ครู	การสอน	ชำนาญการพิเศษ	
88	-ว่าง-	29-2-08-6-5-00383	ครูผู้ช่วย	การสอน	-	ขอใช้บัญชี กสธ. บัญชีปี 2564 (เอกภาษาไทย)
89	นางพจมาน อ่วมเสียม	29-2-08-6-5-00384	ครู	การสอน	ชำนาญการพิเศษ	

ลำดับ ที่	ข้อมูลผู้ดำรงตำแหน่ง ชื่อ - นามสกุล	กรอบอัตรากำลังใหม่ ตำแหน่งเลขที่	ชื่อตำแหน่งในการบริหารงาน	ประเภทตำแหน่ง	ระดับตำแหน่ง	หมายเหตุ
90	นางสาวบุญพร้อม ทองเที่ยง	29-2-08-6-5-00385	ครู	การสอน	ชำนาญการ	
91	นางสาวจิตตานันท์ วัฒนากกร	29-2-08-6-5-00386	ครู	การสอน	ชำนาญการ	
92	นางสาวอัจฉรา อิมทรัพย์	29-2-08-6-5-00387	ครู	การสอน	ชำนาญการพิเศษ	
93	นางสาวชรินทร์ทิพย์ ภูมาลัย	29-2-08-6-5-00388	ครู	การสอน	ชำนาญการพิเศษ	
94	นางสาวอัญชรี สัมภา	29-2-08-6-5-00389	ครู	การสอน	ชำนาญการ	
95	-ว่าง-	29-2-08-6-5-00390	ครู (ภาษาไทย)	การสอน	-	ว่างเดิม
โรงเรียนเทศบาลบ้านบ่อฝ้าย (สังฆประชาอุทิศ)						
96	นางสาวกนกวรรณ ไช้แก้ว	29-2-08-5-5-00261	ผู้อำนวยการสถานศึกษา	บริหารสถานศึกษา	เชี่ยวชาญ	
97	นายอนันต์ สืบบัว	29-2-08-5-5-00262	รองผู้อำนวยการสถานศึกษา	บริหารสถานศึกษา	เชี่ยวชาญ	
98	นางจุฑามาศ พรหมเวียง	29-2-08-6-5-00263	ครู	การสอน	ชำนาญการพิเศษ	
99	นางสาวสุนันทา สุวรรณพิมล	29-2-08-6-5-00264	ครู	การสอน	ชำนาญการ	
100	นางเบญญาภา พานพล	29-2-08-6-5-00265	ครู	การสอน	ชำนาญการพิเศษ	
101	นายทศพร พูนสุข	29-2-08-6-5-00266	ครู	การสอน	ชำนาญการพิเศษ	
102	-ว่าง-	29-2-08-6-5-00267	ครูผู้ช่วย	การสอน	-	ขอใช้บัญชี กสค. บัญชีปี 2564 (เอกภาษาอังกฤษ)
103	นางสาวสิริณัฐ ท้าวศิริกุล	29-2-08-6-5-00268	ครู	การสอน	-	
104	นางสาวจิตรวดี นาวิกพันธ์	29-2-08-6-5-00269	ครู	การสอน	ชำนาญการ	
105	นางสาวณัฐวรรณ กร่างทอง	29-2-08-6-5-00270	ครู	การสอน	-	
106	นางวลัยพร ทองคล้าย	29-2-08-6-5-00271	ครู	การสอน	ชำนาญการพิเศษ	
107	นางสาวยุพิน อินโซยา	29-2-08-6-5-00272	ครู	การสอน	ชำนาญการ	
108	นางสาวสมใจ นุ่นขาว	29-2-08-6-5-00273	ครู	การสอน	ชำนาญการพิเศษ	
109	นางสาวลักขณ์ รัตนภักดี	29-2-08-6-5-00274	ครู	การสอน	ชำนาญการพิเศษ	
110	นางสาวสุธามาต สังเอย	29-2-08-6-5-00275	ครู	การสอน	ชำนาญการพิเศษ	
111	นางสาวนุสรา คงยาง	29-2-08-6-5-00276	ครู	การสอน	ชำนาญการพิเศษ	
112	นางสาวปิ่นแก้ว หนูน้อย	29-2-08-6-5-00277	ครู	การสอน	ชำนาญการพิเศษ	

ลำดับ ที่	ข้อมูลผู้ดำรงตำแหน่ง ชื่อ - นามสกุล	กรอบอัตรากำลังใหม่ ตำแหน่งเลขที่	ชื่อตำแหน่งในการบริหารงาน	ประเภทตำแหน่ง	ระดับตำแหน่ง	หมายเหตุ
113	โรงเรียนเทศบาลบ้านเขาเต่า -ว่าง-	29-2-08-5-5-00234	ผู้อำนวยการสถานศึกษา	บริหารสถานศึกษา	-	อยู่ระหว่างดำเนินการของ กท.
114	นายอาทิตย์ ไส้สมบูรณ์	29-2-08-6-5-00235	ครู	การสอน	ชำนาญการ	
115	นายสุรวิทย์ คงกระพันธ์	29-2-08-6-5-00236	ครู	การสอน	ชำนาญการพิเศษ	
116	นางวุฒิกิร ปราชญ์เป็รื่อง	29-2-08-6-5-00237	ครู	การสอน	ชำนาญการพิเศษ	
117	นางพรพรรณ ทิมสุวรรณ	29-2-08-6-5-00238	ครู	การสอน	ชำนาญการพิเศษ	
118	นางสาววิไลลักษณ์ เชื้อปราง	29-2-08-6-5-00239	ครู	การสอน	ชำนาญการ	
119	นางสาวปจรรย์ ไทยนิยม	29-2-08-6-5-00240	ครู	การสอน	-	
120	-ว่าง-	29-2-08-6-5-00241	ครูผู้ช่วย	การสอน	-	ขอใช้บัญชี กสจ. บัญชีปี 2564 (เฉพาะอังกฤษ)
121	นายประสาน ศรีแก้ว	29-2-08-6-5-00242	ครู	การสอน	ชำนาญการพิเศษ	
122	นางนันทน์ภัส พึ่งแพง ต้องประสงค์	29-2-08-6-5-00243	ครู	การสอน	ชำนาญการ	
123	นางสาวแสงเพ็ญ ศรีพอ	29-2-08-6-5-00244	ครู	การสอน	ชำนาญการพิเศษ	
124	นางสาวนิลเมตร พระสินชัย	29-2-08-6-5-00245	ครู	การสอน	-	
125	นางสาวสุนิสา พอดี	29-2-08-6-5-00246	ครู	การสอน	ชำนาญการ	
126	นายมนกฤต มาระเพ็ญ	29-2-08-5-5-00247	ผู้อำนวยการสถานศึกษา	บริหารสถานศึกษา	ชำนาญการพิเศษ	
127	นายอภิสิทธิ์ โชติแสง	29-2-08-5-5-00248	รองผู้อำนวยการสถานศึกษา	บริหารสถานศึกษา	ชำนาญการพิเศษ	
128	นางสลิล กุลภัทรสกุล	29-2-08-6-5-00249	ครู	การสอน	ชำนาญการพิเศษ	
129	นางสาวณัฐธยาน์ โนนพะยอม	29-2-08-6-5-00250	ครู	การสอน	ชำนาญการ	
130	นางสาวกมลวรรณ กิตินพเพย	29-2-08-6-5-00251	ครูผู้ช่วย	การสอน	-	
131	นางขวัญญา นาคนม	29-2-08-6-5-00252	ครู	การสอน	ชำนาญการพิเศษ	
132	นางสุจิตรา บึงไกร	29-2-08-6-5-00253	ครู	การสอน	ชำนาญการพิเศษ	
133	นางสาวภาวญา กิจหิรัญ	29-2-08-6-5-00254	ครู	การสอน	ชำนาญการพิเศษ	
134	-ว่าง-	29-2-08-6-5-00255	ครูผู้ช่วย	การสอน	-	ว่างเต็ม

ลำดับ ที่	ข้อมูลผู้ดำรงตำแหน่ง ชื่อ - นามสกุล	กรอบัตรกำลังใหม่ ตำแหน่งเลขที่	ชื่อตำแหน่งในการบริหารงาน	ประเภทตำแหน่ง	ระดับตำแหน่ง	หมายเหตุ
135	นายสมชาย การประกอบ	29-2-08-6-5-00256	ครู	การสอน	ชำนาญการ	
136	นางเพ็ญศรี พงษา	29-2-08-6-5-00257	ครู	การสอน	ชำนาญการพิเศษ	
137	นางรัฐวรรณ ทารนอก	29-2-08-6-5-00258	ครู	การสอน	ชำนาญการพิเศษ	
138	นางผณิตา ขาวบางรัก	29-2-08-6-5-00259	ครู	การสอน	ชำนาญการ	
139	นางสาวขวัญตา มุสิกะ	29-2-08-6-5-00260	ครู	การสอน	-	
140	-ว่าง-	29-2-08-6-5-00391	ครู	การสอน	-	อยู่ระหว่างดำเนินการของ กท.
	โรงเรียนเทศบาลเขาพิทักษ์					
141	นางกาญจนารัตน์ ทวีศักดิ์	29-2-08-5-5-00217	ผู้อำนวยการสถานศึกษา	บริหารสถานศึกษา	เชี่ยวชาญ	
142	นายพนเชษฐ สิริสุริยะกมลชัย	29-2-08-5-5-00218	รองผู้อำนวยการสถานศึกษา	บริหารสถานศึกษา	ชำนาญการพิเศษ	
143	นางสาวอลณา จันทร์วงศ์	29-2-08-6-5-00219	ครู	การสอน	ชำนาญการ	
144	นายธารรินทร์ หมวกเพชร	29-2-08-6-5-00220	ครู	การสอน	-	
145	นางสาวชมพูนุท ทองเงิน	29-2-08-6-5-00221	ครู	การสอน	ชำนาญการ	
146	-ว่าง-	29-2-08-6-5-00222	ครู	การสอน	-	ขอใช้บัญชี กสค. บัญชีปี 2564 (เอกภาษอังกฤษ)
147	นางสาววรินทร์ ทองแผ่น	29-2-08-6-5-00223	ครู	การสอน	ชำนาญการพิเศษ	
148	นางกัลยาภัทร์ ไกรฤทธิราษฎร์	29-2-08-6-5-00224	ครู	การสอน	ชำนาญการพิเศษ	
149	-ว่าง-	29-2-08-6-5-00225	ครู	การสอน	-	ขอใช้บัญชี กสค. บัญชีปี 2564 (เอกคณิตศาสตร์)
150	นางกนกวรรณ สิบบัว	29-2-08-6-5-00226	ครู	การสอน	ชำนาญการ	
151	นางสาวสิริขวัญ ชูชื่น	29-2-08-6-5-00227	ครู	การสอน	ชำนาญการ	
152	นางสาวธีรนุช บุสดี	29-2-08-6-5-00228	ครู	การสอน	ชำนาญการ	
153	นางอินทรา ประดิษฐ์วงศ์	29-2-08-6-5-00229	ครู	การสอน	ชำนาญการพิเศษ	
154	นางสาวปณิตา บุญคงบ้าน	29-2-08-6-5-00230	ครู	การสอน	ชำนาญการ	
155	นางสาวพุทรมนต์ พงษ์พรราช	29-2-08-6-5-00231	ครู	การสอน	-	
156	นางสาวศรัญญา เบ็ญจวร	29-2-08-6-5-00232	ครู	การสอน	ชำนาญการ	
157	นางสาวสาวยาน้ำผึ้ง ทองประดิษฐ์	29-2-08-6-5-00233	ครู	การสอน	ชำนาญการ	

ลำดับ ที่	ข้อมูลผู้ดำรงตำแหน่ง ชื่อ - นามสกุล	กรอบอัตรากำลังใหม่ ตำแหน่งเลขที่	ชื่อตำแหน่งในการบริหารงาน	ประเภทตำแหน่ง	ระดับตำแหน่ง	หมายเหตุ
	โรงเรียนเทศบาลบ้านสมอโพรง (ญาณวิลาสอุทิศ)					
158	นางสาวสุรียา อ่วมรัมย์	29-2-08-5-5-00278	ผู้อำนวยการสถานศึกษา	บริหารสถานศึกษา	ชำนาญการพิเศษ	
159	-ว่าง-	29-2-08-5-5-00279	รองผู้อำนวยการสถานศึกษา	บริหารสถานศึกษา	-	อยู่ระหว่างดำเนินการของ กท.
160	นางสรณจิตร์ คุ่มเมือง	29-2-08-6-5-00280	ครู	การสอน	ชำนาญการพิเศษ	
161	นางนภัสสร ทองสุข	29-2-08-6-5-00281	ครู	การสอน	-	
162	-ว่าง-	29-2-08-6-5-00282	ครู	การสอน	-	ขอใช้บัญชี กสธ. บัญชีปี 2564 (เอกศัลปะ)
163	นางวาสนา สังข์เพิ่ม	29-2-08-6-5-00283	ครู	การสอน	ชำนาญการพิเศษ	
164	นางกรรณิการ์ กอเมษฐ์	29-2-08-6-5-00284	ครู	การสอน	ชำนาญการพิเศษ	
165	นางสาวจาดพร แสงถนนอม	29-2-08-6-5-00285	ครู	การสอน	ชำนาญการ	
166	-ว่าง-	29-2-08-6-5-00286	ครูผู้ช่วย	การสอน	-	ว่างเดิม
167	นางสาวพรทิพย์ กุลฉิม	29-2-08-6-5-00287	ครู	การสอน	-	
168	นางวาสนา โสภณธีรกุล	29-2-08-6-5-00288	ครู	การสอน	ชำนาญการพิเศษ	
169	-ว่าง-	29-2-08-6-5-00289	ครูผู้ช่วย	การสอน	-	ขอใช้บัญชี กสธ. บัญชีปี 2565 (เอกศัลปะ)
170	-ว่าง-	29-2-08-6-5-00290	ครู	การสอน	-	ว่างเดิม
171	นางสาวบังอร แยมเภา	29-2-08-6-5-00291	ครู	การสอน	ชำนาญการพิเศษ	
172	นางสาวณัจฉิภานต์ หลวงท่าเเม	29-2-08-6-5-00292	ครู	การสอน	-	
173	นางกุลนที กิตริทยานุกิจ	29-2-08-6-5-00293	ครู	การสอน	ชำนาญการพิเศษ	
174	นางรัฐิพร สังข์เพิ่ม	29-2-08-6-5-00294	ครู	การสอน	ชำนาญการ	
175	นางอนุศรา จันทร์หอม	29-2-08-6-5-00295	ครู	การสอน	ชำนาญการ	
176	ศูนย์พัฒนาเด็กเล็กบ้านตะเกียบ					
176	-ว่าง-		ผู้อำนวยการศูนย์พัฒนาเด็กเล็ก	บริหารสถานศึกษา		-กำหนดเพิ่ม-
177	นางสาววาสนา สายใจ	29-2-08-6-6-00122	ครู	การสอน	ชำนาญการ	
178	ศูนย์พัฒนาเด็กเล็กโรงเรียนเทศบาลบ้านสมอโพรง					
178	-ว่าง-		ผู้อำนวยการศูนย์พัฒนาเด็กเล็ก	บริหารสถานศึกษา		-กำหนดเพิ่ม-
179	-ว่าง-	29-2-08-6-6-00122	ครู	การสอน	ชำนาญการ	อยู่ระหว่างดำเนินการของ กท.

บัญชีแสดงจัดคนลงสู่ตำแหน่งในส่วนราชการ ประเภท : ลูกจ้างประจำ (เงินอุดหนุน)

ลำดับที่	ชื่อ - สกุล	ตำแหน่ง	หมายเหตุ
โรงเรียนสาริตเทศบาลบ้านหัวหิน			
1	นายองอาจ เข็มนาค	ภารโรง	
2	นายสามารถ เกิดมงคล	ภารโรง	
3	นายยงยุทธ์ มณีตัน	ภารโรง	
โรงเรียนเทศบาลบ้านตะเกียบ (ไกรลาศวิทยาทาน)			
4	นายขันชัย หน้างวงช้าง	ภารโรง	
5	นายยุทธ์ จุยกะกระจาย	ภารโรง	

บัญชีแสดงจัดคนลงสู่ตำแหน่งในส่วนราชการ ประเภท : พนักงานจ้างตามภารกิจ (เงินอุดหนุน) กองการศึกษา

ลำดับที่	สังกัด ชื่อตัว - ชื่อสกุล	ตำแหน่ง เลขที่	ตำแหน่ง	หมายเหตุ
	โรงเรียนเทศบาลบ้านหัวหิน			
1	นางสาวศศิธร ใจห่อ	1206-5	ผู้ช่วยเจ้าพนักงานการเงินและบัญชี	
2	นางสาวกัญญาณัฏฐ์ อยู่เจริญ	2454-5	ผู้ช่วยเจ้าพนักงานการเงินและบัญชี	
3	นายวิศรุต เถาลีโป้	3718-5	ผู้ช่วยเจ้าพนักงานธุรการ	
4	-ว่างเต็ม-	2966-5	ผู้ช่วยเจ้าพนักงานพัสดุ	
	โรงเรียนเทศบาลวัดหนองแก			
5	นางสาวธนวรรณ ฮีทหาญ	1207-5	ผู้ช่วยเจ้าพนักงานการเงินและบัญชี	
6	นางสาวปารวี พันธอัน	2967-5	ผู้ช่วยเจ้าพนักงานธุรการ	
	โรงเรียนเทศบาลบ้านบ่อฝ้าย			
7	นางณัฏฐกานต์ ฐิตะฐาน	1208-5	ผู้ช่วยเจ้าพนักงานการเงินและบัญชี	
8	นายนลวัช เกิดสว่าง	3717-5	ผู้ช่วยเจ้าพนักงานการเงินและบัญชี	
9	นางสาวสุดารัตน์ พูนขุนทด	3526-5	ผู้ช่วยเจ้าพนักงานพัสดุ	
	โรงเรียนเทศบาลบ้านเขาเต่า			
10	นางสาวสุนันทา ตีวี	1209-5	ผู้ช่วยเจ้าพนักงานการเงินและบัญชี	
11	นางสาวปรินดา ยินดี	2528-5	ผู้ช่วยเจ้าพนักงานธุรการ	
	โรงเรียนเทศบาลบ้านตะเกียบ			
12	นางสาวกัญญาณัฏฐ์ สอนสว่าง	1210-5	ผู้ช่วยเจ้าพนักงานการเงินและบัญชี	
	โรงเรียนเทศบาลเขาพิทักษ์			
13	นายปัญญาพัฒน์ หงสเลิศพิภพ	1211-5	ผู้ช่วยเจ้าพนักงานการเงินและบัญชี	
14	นางสมบุญ นาคแท้	3719-5	ผู้ช่วยเจ้าพนักงานพัสดุ	
15	นายนิธิภัทร์ สมบูรณ์อยู่กลม	3529-5	ผู้ช่วยเจ้าพนักงานธุรการ	
	โรงเรียนเทศบาลบ้านสมอโพรง			
16	นางสาวธนกัญญา อันไพรวลัย	1212-5	ผู้ช่วยเจ้าพนักงานการเงินและบัญชี	
17	นางสาวมยุรี สังข์กระสินธุ์	2965-5	ผู้ช่วยเจ้าพนักงานธุรการ	
18	-ว่างเต็ม-	3527-5	ผู้ช่วยเจ้าพนักงานพัสดุ	

บัญชีแสดงจัดคนลงสู่ตำแหน่งในส่วนราชการ ประเภท : พนักงานจ้างทั่วไป (เงินอุดหนุน) กองการศึกษา

ลำดับที่	สังกัด ชื่อตัว - ชื่อสกุล	ตำแหน่งเลขที่	ตำแหน่ง	หมายเหตุ
	โรงเรียนเทศบาลบ้านหัวหิน			
1	นางสาวรักรัตธรรม หน้างวงช้าง	348-4(พ)	ภารโรง	
	โรงเรียนเทศบาลบ้านบ่อฝ้าย			
2	นายวัชรพงศ์ ถนอมนาค	346-4(พ)	ภารโรง	
3	นายอนุสิทธิ์ วิเชียรเขต	954-4(พ)	ภารโรง	
	โรงเรียนเทศบาลบ้านเขาเต่า			
4	นายมีชัย เสริมทรัพย์	344-4(พ)	ภารโรง	
	โรงเรียนเทศบาลเขาพิทักษ์			
5	ประพันธ์ ฮะโหม	2318-4(พ)	ภารโรง	
6	นายนิวัฒน์ แก้วเกิด	342-4(พ)	ภารโรง	
	โรงเรียนเทศบาลบ้านสมอโพรง			
7	นายณัฐพงษ์ คล้อยกลับ	347-4(พ)	ภารโรง	
	โรงเรียนเทศบาลวัดหนองแก			
8	นายชัยศิริ แอบอ่วม	341-4(พ)	ภารโรง	

๑๒. แนวทางพัฒนาข้าราชการหรือพนักงานส่วนท้องถิ่น

การพัฒนาข้าราชการหรือพนักงานส่วนท้องถิ่น ข้าราชการครู บุคลากรทางการศึกษา ลูกจ้าง และพนักงานจ้าง นอกจากจะพัฒนาด้านความรู้ทั่วไปในการปฏิบัติงาน ด้านความรู้และทักษะเฉพาะของงานในแต่ละตำแหน่ง ด้านการบริหาร ด้านคุณสมบัติส่วนตัว ด้านคุณธรรมและจริยธรรมแล้ว องค์กรปกครองส่วนท้องถิ่นต้องตระหนักถึงการพัฒนาตามนโยบายของรัฐบาล จังหวัดประกอบด้วย เช่น การพัฒนาทักษะด้านดิจิทัลของข้าราชการหรือพนักงานส่วนท้องถิ่น ข้าราชการครูหรือพนักงานครู บุคลากรทางการศึกษา ลูกจ้าง และพนักงานจ้าง เพื่อปรับเปลี่ยนเป็นรัฐบาลดิจิทัล ตามมติคณะรัฐมนตรีในการประชุมเมื่อวันที่ ๒๖ กันยายน ๒๕๖๐ และแผนรัฐบาลดิจิทัลของประเทศไทย พ.ศ.๒๕๖๖ - ๒๕๗๐ ดังนั้น เทศบาลเมืองหัวหินจึงจำเป็นต้องพัฒนาระบบราชการส่วนท้องถิ่นไปสู่การขับเคลื่อนรัฐบาลดิจิทัลเช่นกัน โดยกำหนดแนวทางการพัฒนาบุคลากรเพื่อส่งเสริมการทำงานโดยยึดหลักธรรมาภิบาล เพื่อประโยชน์สุขของประชาชนเป็นหลัก กล่าวคือ

๑. เป็นองค์กรที่เปิดกว้างและเชื่อมโยงกัน ต้องมีความเปิดเผยโปร่งใส ในการทำงานโดยบุคคลภายนอกสามารถเข้าถึงข้อมูลข่าวสารของทางราชการหรือมีการแบ่งปันข้อมูลซึ่งกัน และกัน และสามารถเข้ามาตรวจสอบการทำงานได้ตลอดจนเปิดกว้างให้กลไกหรือภาคส่วนอื่นๆ เช่น ภาคเอกชน ภาคประชาสังคมได้เข้ามามีส่วนร่วมและโอนถ่ายภารกิจที่ภาครัฐไม่ควรดำเนินการเองออกไปให้แก่ภาคส่วนอื่นๆ เป็นผู้รับผิดชอบ ดำเนินการแทน โดยการจัดระเบียบความสัมพันธ์ในเชิงโครงสร้างให้สอดคล้องกับการทำงานในแนวระนาบในลักษณะของเครือข่ายมากกว่าตามสายการบังคับบัญชาในแนวตั้ง ขณะเดียวกันก็จะต้องเชื่อมโยงการทำงานภายในภาครัฐด้วยกันเองให้มีเอกภาพและสอดคล้องประสานกัน ไม่ว่าจะเป็นราชการบริหารส่วนกลาง ส่วนภูมิภาค และส่วนท้องถิ่นด้วยตนเอง

๒. ยึดประชาชนเป็นศูนย์กลาง ต้องทำงานในเชิงรุกและมองไปข้างหน้า โดยตั้งคำถามกับตนเองเสมอว่า ประชาชนจะได้อะไร มุ่งเน้นแก้ไข ปัญหาความต้องการและตอบสนองความต้องการของประชาชน โดยไม่ต้องรอให้ประชาชนเข้ามาติดต่อขอรับบริการหรือร้องขอความช่วยเหลือจากองค์กรปกครองส่วนท้องถิ่น รวมทั้งใช้ประโยชน์จากข้อมูลของทางราชการและระบบดิจิทัลสมัยใหม่ในการจัดบริการสาธารณะที่ตรงกับความต้องการของประชาชน พร้อมทั้งอำนวยความสะดวกโดยมีการเชื่อมโยงกันเองของทุกส่วนราชการเพื่อให้บริการต่างๆ สามารถเสร็จสิ้นในจุดเดียว ประชาชนสามารถเรียกใช้บริการขององค์กรปกครองส่วนท้องถิ่นได้ตลอดเวลาตามความต้องการของตนและผ่านการติดต่อได้หลายช่องทางผสมผสานกัน ไม่ว่าจะเป็นติดต่อด้วยตนเอง อินเทอร์เน็ต เว็บไซต์ โซเชียลมีเดีย หรือแอปพลิเคชันทางโทรศัพท์มือถือ เป็นต้น

๓. องค์กรที่มีขีดสมรรถนะสูงและทันสมัย ต้องทำงาน อย่างเตรียมการณไว้ล่วงหน้ามีการวิเคราะห์ความเสี่ยง สร้างนวัตกรรมหรือความคิดริเริ่มและประยุกต์องค์ความรู้ ในแบบสหสาขาวิชาเข้ามาใช้ในการตอบโต้กับโลกแห่งการเปลี่ยนแปลงอย่างฉับพลัน เพื่อสร้างคุณค่ามีความยืดหยุ่นและความสามารถในการตอบสนองกับสถานการณ์ต่างๆ ได้อย่างทันเวลาตลอดจนเป็นองค์กรที่มีขีดสมรรถนะสูง และปรับตัวเข้าสู่สภาพความเป็นสำนักงานสมัยใหม่ รวมทั้งทำให้บุคลากรมีความผูกพันต่อการปฏิบัติราชการ และปฏิบัติหน้าที่ได้อย่างเหมาะสมกับบทบาทของตน

๔. การกำหนดแนวทางการพัฒนาทักษะด้านดิจิทัล ให้ถือปฏิบัติตามหนังสือสำนักงาน ก.พ. ที่ นร ๑๐๑๓.๔/๔๒ ลงวันที่ ๕ พฤษภาคม ๒๕๖๓ เรื่อง เครื่องมือสำรวจทักษะด้านดิจิทัลของข้าราชการและบุคลากรภาครัฐด้วยตนเอง (Digital Government Skill self-Assessment) โดยให้องค์กรปกครองส่วนท้องถิ่นใช้เป็นแนวทางการพัฒนาทักษะด้านดิจิทัลของข้าราชการและบุคลากรภาครัฐเพื่อปรับเปลี่ยนเป็นรัฐบาลดิจิทัล ตามมติคณะรัฐมนตรีในการประชุมเมื่อวันที่ ๒๖ กันยายน ๒๕๖๐

ทั้งนี้ วิธีการพัฒนาอาจใช้วิธีการใด วิธีการหนึ่งหรือหลายวิธีก็ได้ เช่น การปฐมนิเทศ การฝึกอบรม การศึกษาดูงาน การประชุมเชิงปฏิบัติการ เป็นต้น โดยแนวทางการพัฒนาบุคลากรให้อธิบายในภาพรวม ในส่วนรายละเอียดให้กำหนดไว้ในแผนพัฒนาบุคลากรองค์กรปกครองส่วนท้องถิ่น ๓ ปี

๑๓. ประกาศคุณธรรม จริยธรรมของข้าราชการหรือพนักงานส่วนท้องถิ่นและลูกจ้าง

เทศบาลเมืองหัวหินได้ออกประกาศ เรื่อง ประมวลจริยธรรมของพนักงานส่วนท้องถิ่น เทศบาลเมืองหัวหิน จังหวัดประจวบคีรีขันธ์ ลงวันที่ ๕ ตุลาคม ๒๕๖๖ โดยให้บุคลากรของเทศบาลเมืองหัวหินทุกคน มีหน้าที่ดำเนินการให้เป็นไปตามกฎหมาย เพื่อรักษาประโยชน์ส่วนรวม เป็นกลางทางการเมือง อำนวยความสะดวกและให้บริการแก่ประชาชนตามหลักธรรมาภิบาล โดยจะต้องยึดมั่นในค่านิยมหลัก ๑๐ ประการ ดังนี้

(๑) การยึดมั่นในระบอบประชาธิปไตยอันมีพระมหากษัตริย์ทรงเป็นประมุข

(๒) การยึดมั่นในคุณธรรมและจริยธรรม

(๓) การมีจิตสำนึกที่ดี ซื่อสัตย์ และรับผิดชอบ

(๔) การยึดถือประโยชน์ของประชาชาติเหนือกว่าประโยชน์ส่วนตน และไม่มีผลประโยชน์ทับซ้อน

(๕) การยืนหยัดทำในสิ่งที่ถูกต้อง เป็นธรรม และถูกกฎหมาย

(๖) การให้บริการแก่ประชาชนด้วยความรวดเร็ว มีอัธยาศัย และไม่เลือกปฏิบัติ

(๗) การให้ข้อมูลข่าวสารแก่ประชาชนอย่างครบถ้วน ถูกต้อง และไม่บิดเบือนข้อเท็จจริง

(๘) การมุ่งผลสัมฤทธิ์ของงาน รักษามาตรฐาน มีคุณภาพ โปร่งใส และตรวจสอบได้

(๙) การยึดมั่นในหลักจรรยาวิชาชีพขององค์กร

(๑๐) การสร้างจิตสำนึกให้ประชาชนในท้องถิ่นประพฤตินเป็นพลเมืองที่ดีร่วมกันพัฒนาชุมชน

ให้นำอยู่คู่คุณธรรมและดูแลสภาพสิ่งแวดล้อมให้สอดคล้องรัฐธรรมนูญฉบับปัจจุบัน



จัดทำโดย เทศบาลเมืองหัวหิน
กองการเจ้าหน้าที่ ฝ่ายบรรจุแต่งตั้งและอัตรากำลัง
114 ถนนเพชรเกษม ตำบลหัวหิน อำเภอหัวหิน จังหวัดประจวบคีรีขันธ์