



# สรุปแนวทางการดำเนินงาน กองการแพทย์ เทศบาลนครหัวหิน ตามกรอบวัฒนธรรมองค์กร "HUA HIN"

โดยอ้างอิงจากบทบาทหน้าที่ความรับผิดชอบ  
ตามประกาศเทศบาลนครหัวหิน



# H - HARMONY

ทำงานสอดประสาน มุ่งไปสู่หัวหินนครแห่งความสุข



บูรณาการการทำงานร่วมกันระหว่างงานส่งเสริมสุขภาพ  
งานป้องกันและควบคุมโรคติดต่อ และงานบริการสาธารณสุข  
ทั้งภายในและภายนอกองค์กร เทศบาลนครหัวหิน  
เพื่อดูแลสุขภาวะของประชาชนอย่างครบวงจร



11 มี.ค. 2026 14:33:4  
 10/26 ซอย สมเด็จพระ  
 ตำบลหัวหิน  
 อำเภอหัวหิน  
 ประจวบคีรีขันธ์  
 ระดับความสูง:13.4msnr  
 ความเร็ว:0.0km/

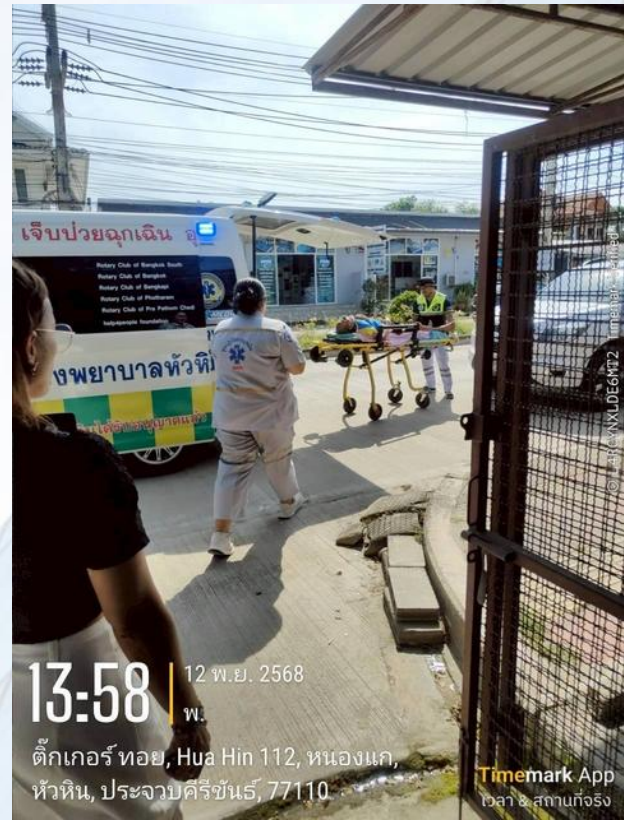

13:58 | 12 พ.ย. 2568  
 พ.  
 ตึกเกอร์ ทอย, Hua Hin 112, หนองแก,  
 หัวหิน, ประจวบคีรีขันธ์, 77110  
 Timemark App  
 เวลา & สถานที่จริง



บันทึกการทำงาน  
 เวลา ศ., 19 ธ.ค. 2568 14:56  
 สถานที่ 50 ซอย เคียงทะเล ตำบล  
 หนองแก อำเภอหัวหิน  
 ประจวบคีรีขันธ์ 77110  
 Timemark App  
 เวลา & สถานที่จริง



เทศบาลนครหัวหิน  
 HUAHIN CITY MUNICIPALITY  
 5 ก.พ. 2569 16:53:49  
 จ.ประจวบคีรีขันธ์  
 รหัสไปรษณีย์ 77110  
 ประเทศไทย  
 สำนักงานเทศบาลเมืองหัวหิน



11 มี.ค. 2026 13:33:23  
 ตำบล หนองแก  
 อำเภอหัวหิน  
 ประจวบคีรีขันธ์  
 ระดับความสูง:-17.8msnm



บันทึกการทำงาน  
 เวลา ศ., 14 ก.พ. 2569 10:12  
 สถานที่ 3 37 ซอย หัวดอน 4 ตำบล  
 หนองแก อำเภอหัวหิน  
 ประจวบคีรีขันธ์ 77110  
 Timemark App  
 เวลา & สถานที่จริง



20 ส.ค. 2025  
 ต.  
 อ.  
 ประจ.  
 ระดับความสูง:8  
 ความเร็ว



# U - UNITY

รู้รักสามัคคี ยึดมั่นสถาบันชาติ ศาสนา และมหากษัตริย์



ปฏิบัติงานด้วยความสมัครสมานสามัคคี  
ในฐานะกลไกของรัฐ เพื่อบำบัดทุกข์บำรุงสุขด้านสาธารณสุข  
แก่ประชาชนตามยุทธศาสตร์ชาติ (พ.ศ. ๒๕๖๑ - ๒๕๘๐)



23 ต.ค. 2568 07:49:01  
182/103 ซอยชมลีนธ์ 8  
จ.ประจวบคีรีขันธ์  
อ.หัวหิน 77110  
ประเทศไทย



23 ต.ค. 2569 08:49:34  
จ.ประจวบคีรีขันธ์  
อ.หัวหิน 77110  
ประเทศไทย  
วัดบึงมะกรูด (เขาคอวัง)



5 ต.ค. 2568 07:52:40  
182/103 ซอยชมลีนธ์ 8  
จ.ประจวบคีรีขันธ์  
อ.หัวหิน 77110  
ประเทศไทย



13 ต.ค. 2568 16:35:12  
จ.ประจวบคีรีขันธ์  
อ.หัวหิน 77110  
ประเทศไทย  
สำนักงานเทศบาลเมืองหัวหิน



1 ม.ค. 2569 07:02:54  
จ.ประจวบคีรีขันธ์, อ.หัวหิน, ต.หัวหิน, ซอยหัวหิน 57  
53 ซอยหัวหิน 57

# A - ADAPTABILITY

ปรับตัวให้เข้ากับเทคโนโลยีที่ทันสมัย



นำเทคโนโลยีและนวัตกรรมทางการแพทย์มาใช้ในการเพิ่มประสิทธิภาพการบริการและการบริหารจัดการข้อมูลสุขภาพ

hdc.moph.go.th/pkn/public/main

HDC HEALTH DATA CENTER

หน้าแรก รายงานมาตรฐาน ตัวชี้วัด นำเข้า/ส่งออกข้อมูล การตรวจสอบข้อมูล Data Exchange ค้นหารายงาน

เมนูใช้งาน ประจวบคีรีขันธ์

นิโบล ยิมวิไล แจ้งเตือน

ระบบคลังข้อมูลด้านการแพทย์และสุขภาพ (HDC)  
สำนักงานสาธารณสุขจังหวัดประจวบคีรีขันธ์ เขตสุขภาพที่ 5

สถิติใหม่ของโครงการนิโบลยิมวิไล

ชื่อน้อมกราบศิริกราน กราบแทบพระยุคลบาท  
ด้วยสลักในพระมหากษัตริย์เป็นล้นพอนหาที่สุคติได้

เหลือเวลา 01:54:04

หน้าแรก

ประกาศ ผู้ดูแลระบบ คู่มือ

HDC มีอะไรใหม่

แนะนำระบบ HDC

06/08/68

- ปรับปรุงการแสดงผลรายการเมนูหลักสำหรับผู้ใช้งานทั่วไปเพื่อให้สามารถปิดได้ และแสดงเมื่อคลิกเท่านั้น

21/07/68

07/07/68

02/07/68

20/06/68

05/06/68

presentation hdc โรงพยาบาลชุมชน

โรงพยาบาลส่งเสริมสุขภาพตำบล

ระบบคลังยาและเวชภัณฑ์ [เริ่มระบบคลังยา: 1 ต.ค. 2568]

กำหนดยอดคงเหลือ(คลังนอก) ก่อนเริ่มใช้ระบบคลังยา	ระบบคลังยาและเวชภัณฑ์ (คลังใน)
บันทึกรับยาคลังนอก(รับปกติ, ยีมา, โห้...)	บันทึกจ่ายยา (โห้ ยีมา-ไซท์ ยีมา ...
ตรวจสอบข้อมูลการจ่ายยา - เวชภัณฑ์	รายงานการรับ - จ่ายยา - เวชภัต...
	กำหนดวันเริ่มใช้ระบบคลังยา:->...

ข้อมูลพื้นฐาน (Health Profiles) [และการตรวจสุขภาพ]

#บริการรายการฯ  
#ความครอบคลุมงานส่งเสริมป้องกัน (Prevention & Promotion Coverage)

รายงานและสอบถามข้อมูล

ผลงาน

hdc.moph.go.th/pkn/public/standard-report-detail/67e41dbb1ce5d844d49f6b7b10e30d01?subcatalogid=46522b5bd1e06d24a5bd81917257a93c

HDC HEALTH DATA CENTER

หน้าแรก รายงานมาตรฐาน ตัวชี้วัด นำเข้า/ส่งออกข้อมูล การตรวจสอบข้อมูล Data Exchange ค้นหารายงาน

เมนูใช้งาน ประจวบคีรีขันธ์

นิโบล ยิมวิไล แจ้งเตือน

ร้อยละของเด็กอายุ 0-5 ปี สูงดีสมส่วน และส่วนสูงเฉลี่ยที่อายุ 5 ปี

มุมมองการแสดงผลข้อมูล

รายงานบริการ

การกรองข้อมูล

ปีงบประมาณ: 2569

เขตสุขภาพ: 05 : เขตสุขภาพที่ 5

จังหวัด: ประจวบคีรีขันธ์

อำเภอ: หัวหิน

ตำบล: หนองแก

ใน / นอกสังกัดกระทรวง: ทั้งหมด

สังกัด: ทั้งหมด

Service Plan Level: ทั้งหมด

ดูรายงาน

ล้างตัวกรอง

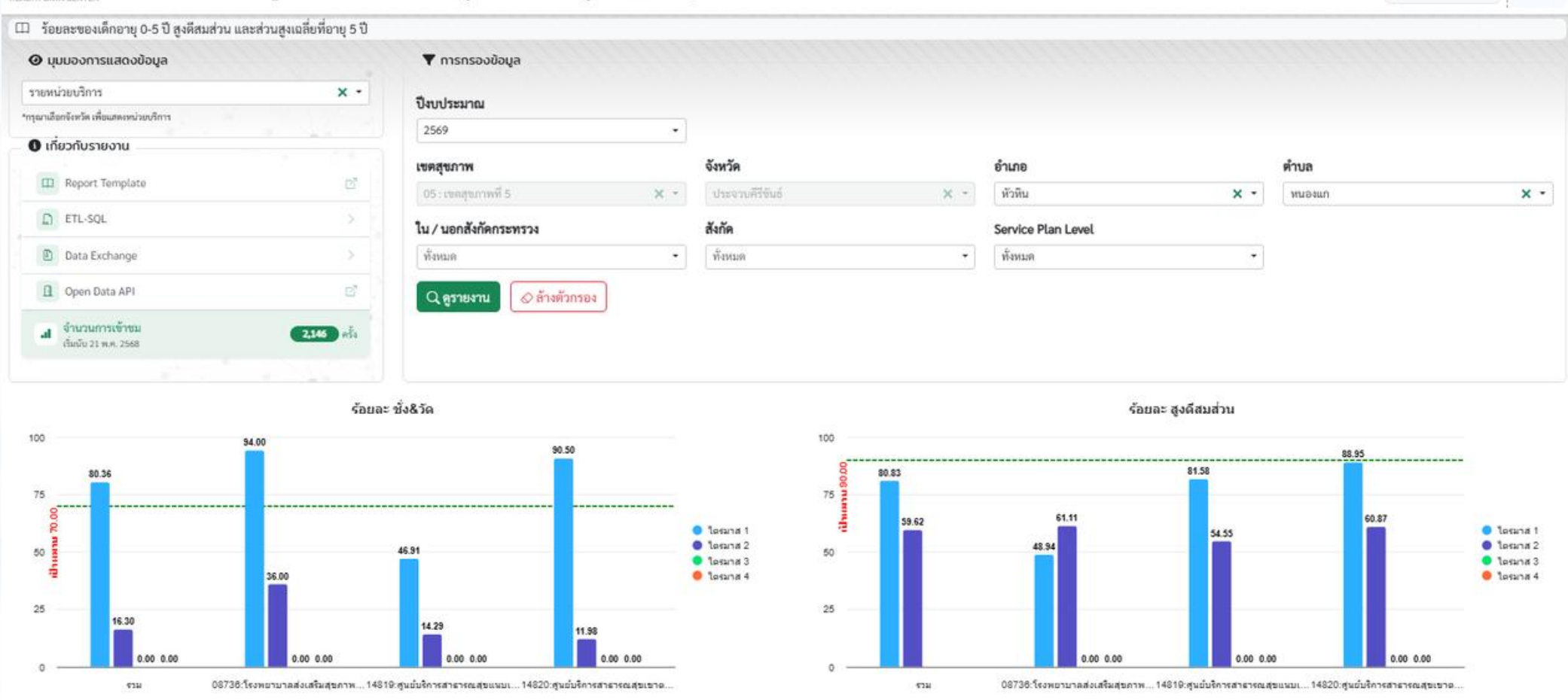

JHCIS V 4.07.001-E-Alert-Auth MyMOPH-Budd (14 กุมภาพันธ์ 2568): ศูนย์บริการสาธารณสุขเขตเกษม,(14820) ต.... อ.หัวหิน จ.ประจวบคีรีขันธ์ -> Login: Golf [น.ส.อัจฉริยา วงศ์ศิริรัตน์]

กระทรวงสาธารณสุข  
MINISTRY OF PUBLIC HEALTH

ระบบงานโรงพยาบาลส่งเสริมสุขภาพตำบล และศูนย์สุขภาพชุมชน  
(Java Health Center Information System : JHCIS)  
Version: 4.07.001-E-Alert-Auth MyMOPH-Budd (14 กุมภาพันธ์ 2568)

ICT @MOPH Key of Success

สถานบริการ: ศูนย์บริการสาธารณสุขเขตเกษม,(14820)  
ต.... อ.หัวหิน จ.ประจวบคีรีขันธ์  
Computer Server IP: 192.168.1.44 (This Client IP: 192.168.1.78)  
SERVER Operating System(OS): Win64 -;- DATABASE version: MySQL 5.6.45  
DATABASE name: jhcisdb [ HOSPCODE: 14820 ]

บันทึกข้อมูลแบบ On Line [ เชื่อมต่อกับเครื่องแม่ข่ายจริง(Now that connect to database server) ]

การปรับแต่งระบบ และรหัสข้อมูล (System Configuration & Standard Code for JHCIS)

JHCIS Environment Checking

Data & Workload

ข้อมูลพื้นฐาน (Health Profiles) [และการตรวจสุขภาพ]

การให้บริการ (OP / PP Service)

#บริการรายการฯ  
#ความครอบคลุมงานส่งเสริมป้องกัน (Prevention & Promotion Coverage)

ระบบคลังยาและเวชภัณฑ์ [เริ่มระบบคลังยา: 1 ต.ค. 2568]

กำหนดยอดคงเหลือ(คลังนอก) ก่อนเริ่มใช้ระบบคลังยา	ระบบคลังยาและเวชภัณฑ์ (คลังใน)
บันทึกรับยาคลังนอก(รับปกติ, ยีมา, โห้...)	บันทึกจ่ายยา (โห้ ยีมา-ไซท์ ยีมา ...
ตรวจสอบข้อมูลการจ่ายยา - เวชภัณฑ์	รายงานการรับ - จ่ายยา - เวชภัต...
	กำหนดวันเริ่มใช้ระบบคลังยา:->...

รายงานและสอบถามข้อมูล

ผลงาน

เทศและการสื่อสาร สำนักงานปลัดกระทรวงสาธารณสุข [ http://neo.moph.go.th ]

ที่ปรึกษา: ผู้อำนวยการศูนย์เทคโนโลยีสารสนเทศและการสื่อสาร สำนักงานปลัดกระทรวงสาธารณสุข ..System Analyst and Design by SUMRIT SUKTAWEЕ ..sumrit.hshf@gmail.com

J2Claim\_RH12

ตั้งค่า ส่ง Claim Authen Code รายงาน ส่งออก เชื่อมพร้อม DID Dashboard ติดต่อสอบถาม

E-Claim สปสช.

ประเภทรายงาน: OP Anywhere

ช่วงวันที่รับบริการ: จากวันที่ 2026-03-13 ถึงวันที่ 2026-03-13

แสดงข้อมูล

ส่งพิมพ์

ส่งออกข้อมูล

รายงานจำนวนผู้เข้ารับบริการตามเงื่อนไขที่เลือก

PID	CID	ลำดับที่บริการ	ชื่อ-สกุล	รพ.หลัก	วันรับบริการ	เวลา
28597	3419900334257	212581	น.ส.สุรียกรณ์ พันธุ์พิน	เทศบาลนครอุดรธานี,ศูนย์บริการสาธารณสุข	13/03/2026	09:0
23086	5909999014961	212586	นางวันดี อิมหัว	สงขลา,โรงพยาบาล	13/03/2026	12:5

สปสช.เขต12 จ.สงขลา

จำนวนคิวคั่งค้าง: 0

เปิด visit (คิวบริการ)

Authen Code

AC Chana -> เข้า Q

เช็คสถานะ Health ID

เปิดใจ Auto Health ID

อำนาจ

จำนวนทั้งหมด : 2 (เลือก : 0)

5.6.45 Host : 192.168.1.44 สถานบริการ: ศูนย์บริการสาธารณสุขเขตเกษม

เครื่องอ่านบัตร: Alcorlink USB Smart Card Reader 0 สถานะอ่านบัตร: ไม่เสียบบัตร Zone : prod

Token : 7618b588-2eb1-40e7-a1a5-20ebcd5e1cc

Version 1.70.5.320

# H - HEAD SERVICE

ยิ้มแย้มแจ่มใส บริการด้วยใจ ไม่เลือกปฏิบัติ ปราศจากอคติ



- ให้บริการตรวจรักษาพยาบาลและให้คำปรึกษาด้านสุขภาพ ด้วยความสุภาพและเอื้ออาทร

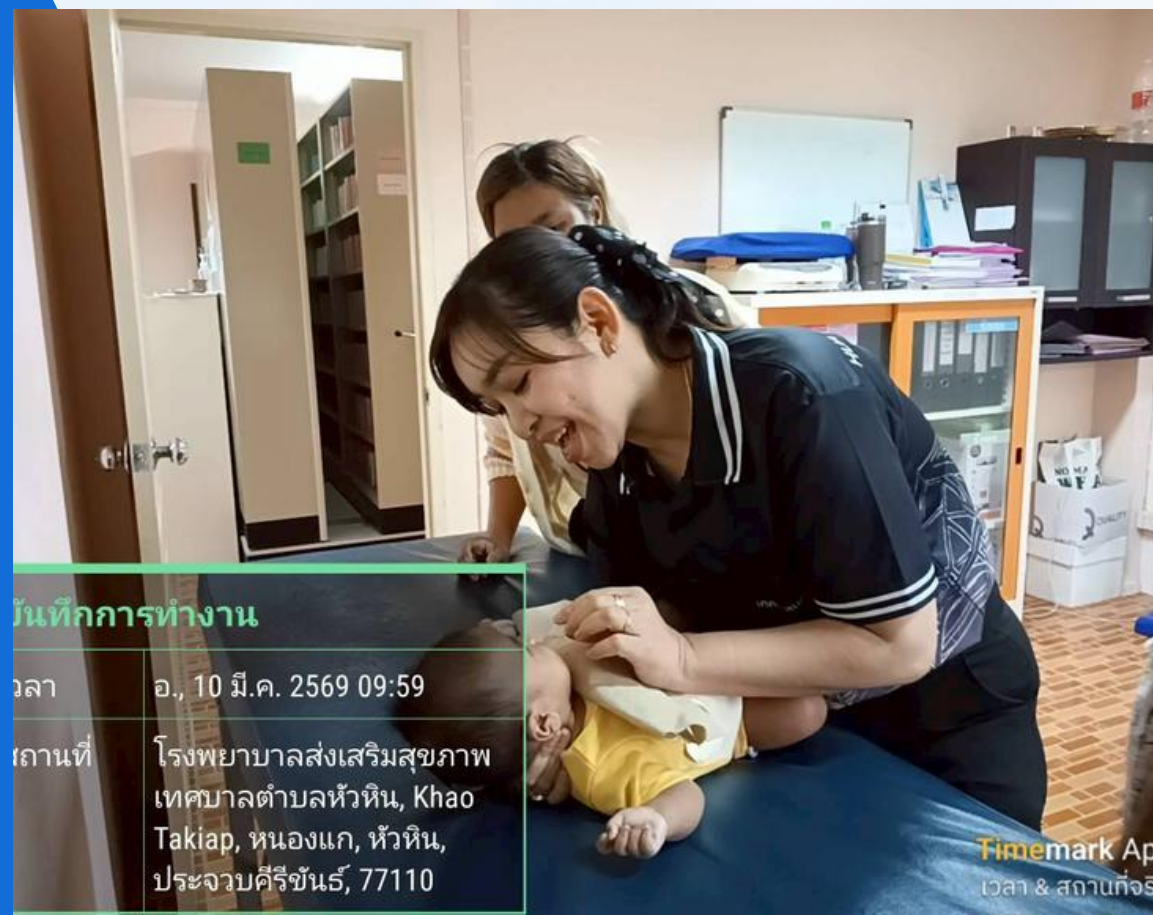

**บันทึกการทำงาน**

เวลา อ., 10 มี.ค. 2569 09:59

สถานที่ โรงพยาบาลส่งเสริมสุขภาพ  
เทศบาลตำบลหัวหิน, Khao  
Takiap, หนองแก, หัวหิน,  
ประจวบคีรีขันธ์, 77110

Timemark App  
เวลา & สถานที่จริง



อ.หัวหิน 77110  
ประเทศไทย  
โรงเรียนเทศบาลบ้านตะเกียบ (โกลราศวิทยาทาน)



10 มี.ค. 2568 11:33

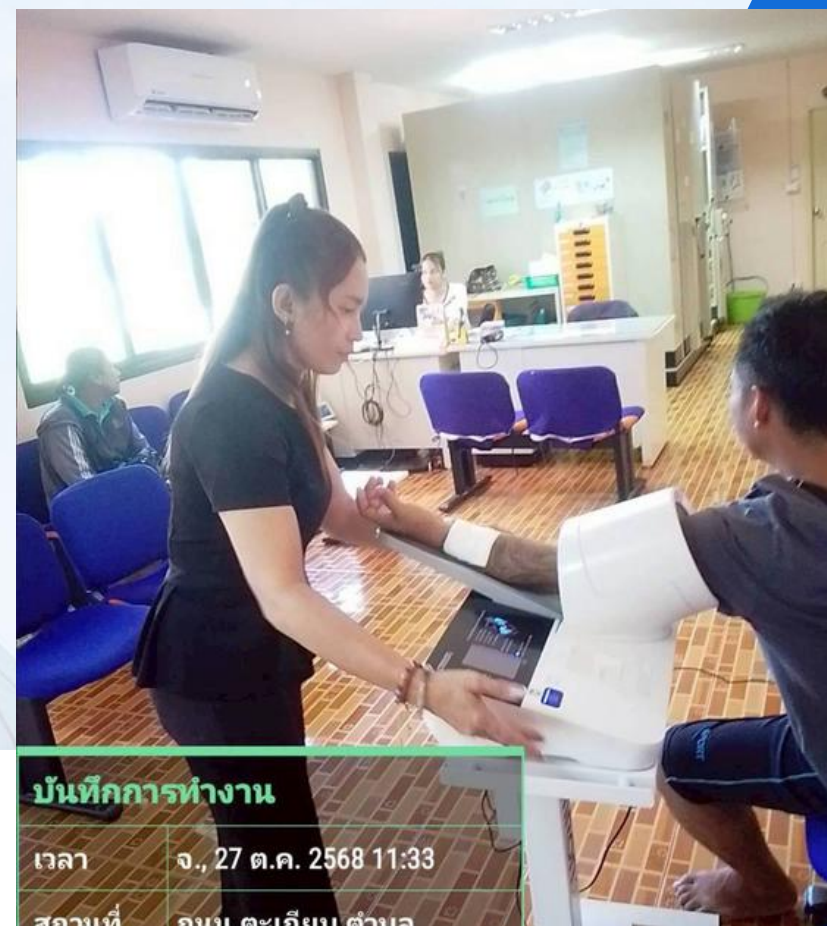

**บันทึกการทำงาน**

เวลา จ., 27 ต.ค. 2568 11:33

สถานที่ ถนน ตะเกียบ ตำบล



**บันทึกการทำงาน**

เวลา อ., 10 ก.พ. 2569 08:58

สถานที่ ถนน ตะเกียบ ตำบลหัวหิน  
อำเภอหัวหิน ประจวบคีรีขันธ์  
77110

Timemark App  
เวลา & สถานที่จริง

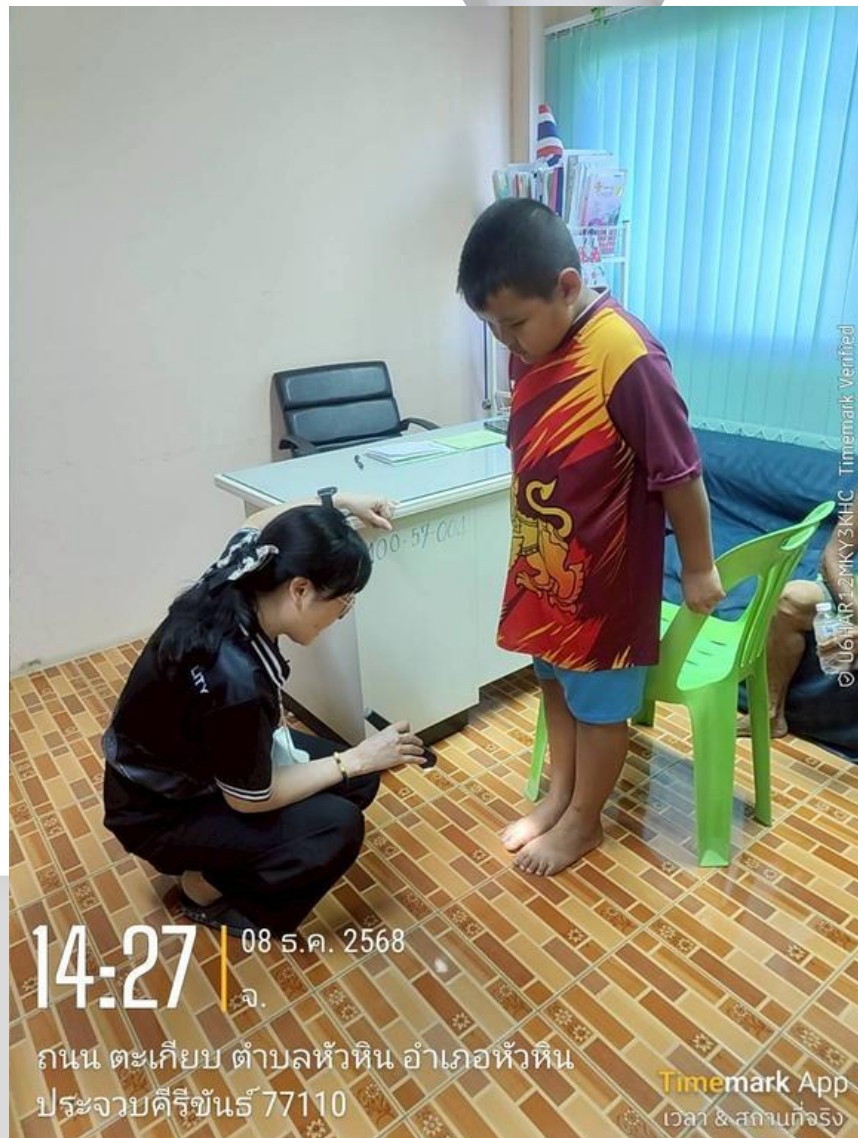

14:27 | 08 ธ.ค. 2568  
จ.

ถนน ตะเกียบ ตำบลหัวหิน อำเภอหัวหิน  
ประจวบคีรีขันธ์ 77110

Timemark App  
เวลา & สถานที่จริง



25 พ.ย. 2568 10:15:11

จ.ประจวบคีรีขันธ์  
อ.หัวหิน 77110  
ประเทศไทย

โรงเรียนเทศบาลบ้านตะเกียบ (โกลราศวิทยาทาน)

# I - INTEGRITY

ยึดมั่นวัฒนธรรมสุจริต ประพฤติตนตามจริยธรรม



ปฏิบัติหน้าที่ในการคุ้มครองผู้บริโภคด้านสุขภาพและตรวจสอบ  
คุณภาพงานบริการตามมาตรฐานวิชาชีพและเกณฑ์มาตรฐาน  
หน่วยบริการสาธารณสุขอย่างตรงไปตรงมา

osshra.nhso.go.th/#/landing

สปสช. Hospital Registration and Announcement

version. 2.1.209-SNAPSHOT

หน้าแรก

ข้อมูลสำหรับหน่วยบริการ

- ข้อมูลผู้มีอำนาจภาครัฐ/เอกชน (สำหรับสมัครยื่นทะเบียน / ตรวจประเมินประจำปี / บันทึกข้อมูลพื้นฐานหน่วยบริการ)
- ข้อมูลบัญชีเงินฝากธนาคาร

สมัครยื่นทะเบียนหน่วยบริการ

- รายการสมัครยื่นทะเบียนหน่วยบริการ
- หลักประกันสัญญา
- นิติกรรมสัญญา
- ประกาศ

ข้อมูลพื้นฐานหน่วยบริการ (CPP)

- กลุ่มข้อมูลทั่วไป
- ข้อมูลบุคลากรในหน่วยบริการ
- ข้อมูลการจัดบริการ

ตรวจประเมินประจำปีหน่วยบริการ

- ตรวจประเมินประจำปี

**ประกาศ!!! การขยายระยะเวลาการตรวจประเมินประจำปี 2569**

เรียน ผู้ประกอบการ/หน่วยบริการในระบบหลักประกันสุขภาพแห่งชาติ

ตามที่สำนักงานหลักประกันสุขภาพแห่งชาติได้แจ้งให้หน่วยบริการดำเนินการตรวจประเมินประจำปี 2569 นั้น

สำนักงานได้ขยายระยะเวลาการตรวจประเมินประจำปี 2569 สำหรับหน่วยบริการ จากสิ้นสุด 26 กุมภาพันธ์ 2569 เป็น สิ้นสุด 15 มีนาคม 2569

จึงขอแจ้งให้ทุกท่านทราบ

**ประกาศ!!! เรื่อง ปิดเมนู ทบทวนหลักประกันสัญญาในระบบ OSS**

เรียน ผู้ประกอบการ/หน่วยบริการในระบบหลักประกันสุขภาพแห่งชาติ

ตามที่สำนักงานหลักประกันสุขภาพแห่งชาติได้แจ้งให้หน่วยบริการดำเนินการทบทวนหลักประกันสัญญา ภายในวันที่ 30 พฤศจิกายน 2568 นั้น

บัดนี้ สำนักงานขอปิดระบบเมนู ทบทวนหลักประกันสัญญา ตั้งแต่วันที่ 12 ธันวาคม 2568 เป็นต้นไป

จึงขอแจ้งให้ทุกท่านทราบ และขออภัยในความไม่สะดวกมา ณ โอกาสนี้ด้วย

**ประกาศ!!! ระบบการแสดงตนยืนยันสิทธิ์เมื่อสิ้นสุดการรับบริการโดยใช้เทคโนโลยี การจดจำใบหน้า (Face Venfication Service : FVS)**

ผู้ใช้งานสามารถดาวน์โหลดแอปพลิเคชัน Google Play และ Apple Store ได้ที่นี่



osshra.nhso.go.th/#/renew/hospital/14820

สปสช. Hospital Registration and Announcement

version. 2.1.209-SNAPSHOT

หน้าแรก

ข้อมูลสำหรับหน่วยบริการ

- ข้อมูลผู้มีอำนาจภาครัฐ/เอกชน (สำหรับสมัครยื่นทะเบียน / ตรวจประเมินประจำปี / บันทึกข้อมูลพื้นฐานหน่วยบริการ)
- ข้อมูลบัญชีเงินฝากธนาคาร

สมัครยื่นทะเบียนหน่วยบริการ

- รายการสมัครยื่นทะเบียนหน่วยบริการ
- หลักประกันสัญญา
- นิติกรรมสัญญา
- ประกาศ

ข้อมูลพื้นฐานหน่วยบริการ (CPP)

- กลุ่มข้อมูลทั่วไป
- ข้อมูลบุคลากรในหน่วยบริการ
- ข้อมูลการจัดบริการ

ตรวจประเมินประจำปีหน่วยบริการ

- ตรวจประเมินประจำปี

ตรวจประเมินประจำปี

ตรวจประเมินประจำปี 2569

รหัสสถานบริการ: 14820

ชื่อสถานบริการ: ศูนย์บริการสาธารณสุขเขตเทศบาล

สังกัดหลัก: ราชบุรี อส.(อปท.)

สังกัดย่อย: สถานบริการสังกัดองค์กรปกครองส่วนท้องถิ่น(อปท.)

**กรุณาประเมินให้ครบถ้วนตามกลุ่มต่อไปนี้**

ลำดับ	ประเภทการยื่นทะเบียน	วันที่ส่งพิจารณา	ผู้บันทึกข้อมูล	สถานะ	จัดการข้อมูล
1	หน่วยบริการปฐมภูมิ	11/03/2569	ปิไลบล ยี่บวไล	รอพิจารณา	ตรวจประเมินประจำปี

# N - NO GIFT POLICY

พร้อมใจปฏิบัติหน้าที่อย่างเป็นธรรม งดรับ งดให้ของขวัญ



ปฏิบัติงานด้านการจัดซื้อจัดจ้างเวชภัณฑ์และวัสดุการแพทย์  
ด้วยความโปร่งใส ปราศจากผลประโยชน์ทับซ้อน



# พร้อมใจปฏิบัติหน้าที่อย่างเป็นธรรม **N - No Gift Policy**

## งดรับ งดให้ของขวัญ กองการแพทย์ เทศบาลนครหัวหิน

พร้อมใจปฏิบัติหน้าที่อย่างเป็นธรรม

**แนวทางดำเนินงาน:**  
ปฏิบัติงานด้านการจัดซื้อจัดจ้างเวชภัณฑ์  
และวัสดุการแพทย์ด้วยความโปร่งใส  
ปราศจากผลประโยชน์ทับซ้อน



**นโยบายงดรับ-งดให้ของขวัญ**



**บทบาทหน้าที่:**  
บริหารจัดการเวชภัณฑ์ ยาและวัสดุ  
ทางการแพทย์การแพทย์ตามระเบียบ  
พัสดุอย่างถูกต้องและตรวจสอบได้  
เพื่อเป็นแบบอย่างที่ดีในการปฏิบัติราชการ



โปร่งใส, ปราศจากผลประโยชน์ทับซ้อน, ตรวจสอบได้, แบบอย่างที่ดี

# การขับเคลื่อนวัฒนธรรมองค์กร

กองการแพทย์ เทศบาลนครหัวหิน

ให้สอดคล้องกับโมเดล

**"STRONG : จิตพอเพียงต้านทุจริต"**

โดยเชื่อมโยงกับบทบาทหน้าที่ความรับผิดชอบ  
ตามประกาศเทศบาลนครหัวหิน  
สรุปแนวทางหลักได้ดังนี้



# S (SUFFICIENT)

ความพอเพียง



ใช้ทรัพยากรทางการแพทย์ที่มีอยู่  
ให้เกิดประโยชน์สูงสุดและคุ้มค่า



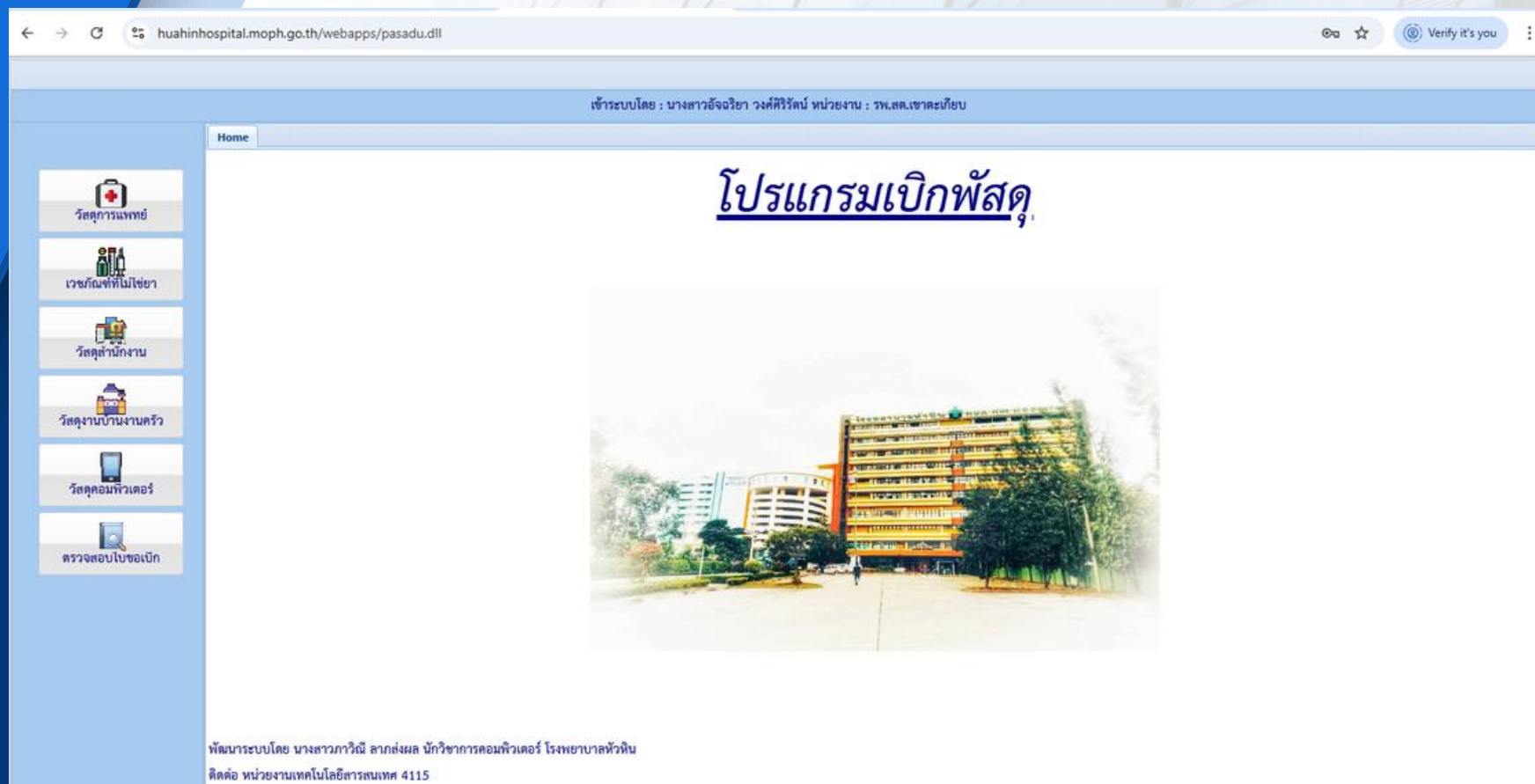
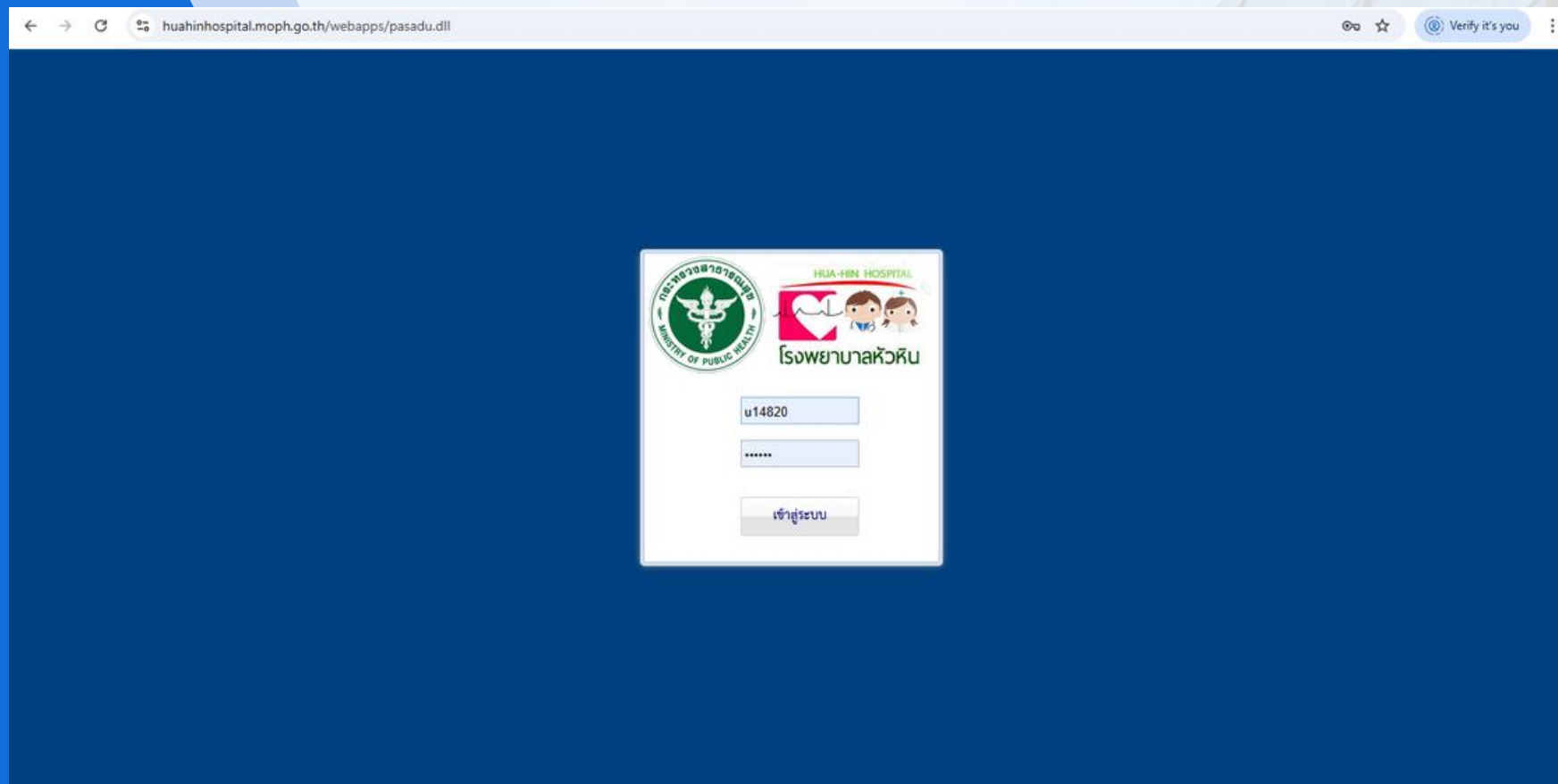

ใบเบิกยาและเวชภัณฑ์ โรงพยาบาลหัวหิน ปีงบประมาณ ๒๕๖๙

หน่วยงาน :ศูนย์บริการการสาธารณสุขตะกั่วป่า\_ ประจำเดือน\_กุมภาพันธ์\_ วันที่เบิก\_2 กุมภาพันธ์ 2569

ลำดับ	รายการยา	หน่วย	ยี่ห้อ	ยี่ห้อ	ยี่ห้อ	ยี่ห้อ	จำนวน	จำนวน	ยอด/ใบเบิก/รายการ			หมายเหตุ
									ยอด	ใบเบิก	รายการ	
Gastro-intestinal system												
1	Alumina-magnesia susp 240 ml	bot							/	/	/	
2	Carminative mixt. 180 ml	bot							/	/	/	
3	Hyoscine 10 mg tab	tab							/	/	/	
4	Hyoscine 20 mg / 1 ml inj	amp							/	/	/	
5	Hyoscine 5 mg / 5ml syr 30 ml	bot							/	/	/	
6	Loperamide 2 mg	cap							/			
7	Milk of magnesia 1.2 g/15 ml 60 ml	bot							/	/	/	
8	Omeprazole 20 mg cap	cap							/			
9	ORS	sec							/	/	/	
10	Simethicone 80 mg tab.	tab							/	/	/	
11	Simethicone drops 67 mg/ml 15 mL	bot							/	/	/	
12	Unison enema 133 ml	bot							/	/	/	
13	ขมิ้นชัน (Curcumin) cap	cap	500	1500	800	800			/	/	/	
14	มะขามแขก (Senakot) cap	cap	200	600	400	200			/	/	/	
15	เพชรสังฆาต (Phet sangkhat)	cap							/	/	/	
Cardiovascular system												
16	Adrenaline 1 mg/1ml inj	amp							/	/	/	
17	Amlodipine 5 mg tab	tab							/	/		ตามคำสั่งแพทย์
18	Aspirin 81 mg tab	tab	1000	3000	2000	1000			/	/		ตามคำสั่งแพทย์
19	Atenolol 50 mg tab	tab							/	/		ตามคำสั่งแพทย์
20	Atorvastatin 40 mg tab	tab							/			ตามคำสั่งแพทย์
21	Doxazocin 4 mg tab	tab							/			ตามคำสั่งแพทย์
22	Enalapril 5 mg tab	tab	1000	3000	2000	1000			/	/		ตามคำสั่งแพทย์
23	Enalapril 20 mg tab	tab							/	/		ตามคำสั่งแพทย์
24	Fenofibrate 200 mg cap	cap							/			ตามคำสั่งแพทย์
25	Furosemide 40 mg tab	tab							/	/		
26	Gemfibrozil 300 mg cap	cap							/	/		ตามคำสั่งแพทย์
27	Hydralazine HCl 25 mg tab	tab							/	/		ตามคำสั่งแพทย์
28	Hydrochlorothiazide (HCTZ) 25 mg tab	tab							/	/		ตามคำสั่งแพทย์
29	Isosorbide 5 mg sublingual	tab							/	/		ตามคำสั่งแพทย์

# T (TRANSPARENT)

ความโปร่งใส



เปิดเผยขั้นตอนการให้บริการและ  
เกณฑ์การพิจารณาต่างๆ  
อย่างชัดเจน



huahin.go.th/\_old/news/?search=กองการแพทย์&cid=3&cid\_sub=13

เทศบาลนครหัวหิน HUA HIN CITY MUNICIPALITY

หน้าแรก เทศบาลนครหัวหิน ข่าวสาร/ทริมมิ่ง เอกสาร/รายงาน ติดต่อเรา

หัวหิน หัวหิน "หัวหินคือหัวใจ" หัวหิน

ข่าวจัดซื้อจัดจ้าง

ข่าวจัดซื้อจัดจ้าง ประกาศซื้อจัดจ้าง กองการแพทย์ ค้นหา

จำนวนข่าวจัดซื้อจัดจ้าง ที่ค้นพบ 163 รายการ

หัวข้อข่าว	วันที่
> รายงานขอซื้อวัสดุสำนักงาน จำนวน 37 รายการ (กองการแพทย์ ศูนย์บริการสาธารณสุขแนบเคหาสน์) โดยวิธีเฉพาะเจาะจง (ดู : 18)	2 มี.ค. 69
> รายงานขอซื้อวัสดุสำนักงาน จำนวน 11 รายการ (กองการแพทย์ ศูนย์บริการสาธารณสุขตะเกียบ) โดยวิธีเฉพาะเจาะจง (ดู : 13)	2 มี.ค. 69
> รายงานขอซื้อวัสดุสำนักงาน จำนวน ๒๔ รายการ (กองการแพทย์) (ดู : 28)	3 ก.พ. 69
> รายงานขอซื้อวัสดุไฟฟ้าและวิทยุ ปลั๊กกราง จำนวน 2 ชุด (กองการแพทย์) โดยวิธีเฉพาะเจาะจง (ดู : 71)	22 มี.ค. 69
> รายงานขอซื้อครุภัณฑ์สำนักงาน เครื่องปรับอากาศแบบแยกส่วนแบบฝังฝ้า ขนาดไม่ต่ำกว่า ๓๐,๐๐๐ BTU พร้อมติดตั้ง จำนวน ๑ ชุด (กองการแพทย์) (ดู : 49)	14 มี.ค. 69

บริการประชาชน

ให้มือหัวหิน ปลอดภัยไว้ก่อน

ศูนย์บริการสาธารณสุขตะเกียบ  
กองการแพทย์ เทศบาลนครหัวหิน  
Takieb Public Health Center  
103/15 ซอยตะเกียบ12 ต.หนองแก อ.หัวหิน จ.ประจวบคีรีขันธ์ 77710

032 536 632

รับบริการสุขภาพ

ยื่นบัตรประชาชน / บัตรนัด(ถ้ามี) ๑-๕ นาที

ทำประวัติ ตรวจสอบสิทธิ ๕-๑๐ นาที

ประเมินบริการสุขภาพ

เกินศักยภาพ/ปฏิเสธรับบริการ

ส่งต่อ/ปรึกษา รพ.

นัดหมายครั้งถัดไป (ถ้ามี) (๕-๑๐ นาที)

ชำระค่าบริการ (ถ้ามี) (๕-๑๐ นาที)

สิ้นสุดรับบริการสุขภาพ

ตรวจรักษา พยาบาลเวชปฏิบัติ (๑๐-๑๕ นาที)

รับบริการ ทันตกรรม (๓๐-๖๐ นาที)

รับบริการ กายภาพบำบัด (๔๕-๙๐ นาที)

รับบริการ ทำแผล /หัตถการ (๑๕-๖๐ นาที)

ฉีดวัคซีนเด็ก /ประเมินพัฒนาการ (๓๐-๖๐ นาที)

ตรวจรักษา คลินิกโรคเรื้อรัง (๖๐-๙๐ นาที)

ปรึกษา/ปรับพฤติกรรมจิตวิทยา (๓๐-๙๐ นาที)

บริการสุขภาพ	วันและเวลาทำการ
คลินิกตรวจรักษาเวชปฏิบัติ	ทุกวัน เวลา ๐๘:๓๐-๑๖:๓๐ น.
คลินิกทันตกรรม	วันจันทร์-ศุกร์ เวลา ๐๙:๐๐-๑๕:๐๐ น.
คลินิกกายภาพบำบัด	วันจันทร์-ศุกร์ เวลา ๐๘:๓๐-๑๖:๓๐ น.
ห้องหัตถการ/ทำแผล	ทุกวัน เวลา ๐๘:๓๐-๑๕:๐๐ น.
คลินิกโรคเรื้อรัง	ทุกวันพุธที่ ๓ ของเดือน เวลา ๑๕:๓๐-๑๖:๐๐ น.
คลินิกสุขภาพเด็กดี	ทุกวันที่ ๑๐ ของเดือน เวลา ๐๘:๓๐-๑๑:๐๐ น.
คลินิกจิตวิทยา	วันจันทร์-อังคาร เวลา ๐๙:๐๐-๑๕:๐๐ น.

หมายเหตุ : พักเที่ยง ๑๒:๐๐ -๑๓:๐๐ น. / ปิดทำการ ทุกวันหยุดนักขัตฤกษ์ หากปิดทำการ ท่านสามารถไปรับบริการที่โรงพยาบาลหัวหินแทนได้

เทศบาลนครหัวหิน

facebook

LINE

# R (REALISE)

## ความตื่นรู้



มีความตระหนักรู้ในบทบาทหน้าที่  
ของการเป็น  
"ผู้ให้การรักษาและดูแลสุขภาพ"



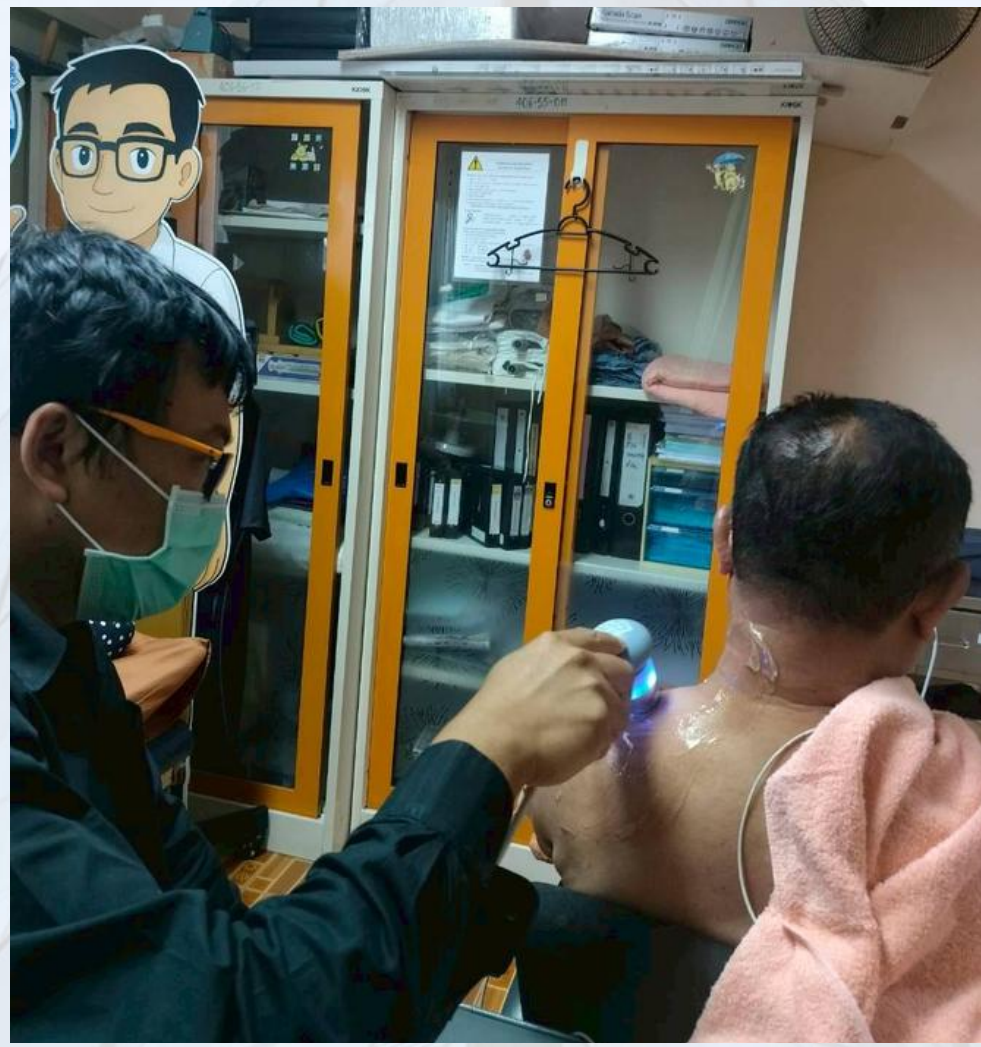

17 ธ.ค. 2025 08:25:

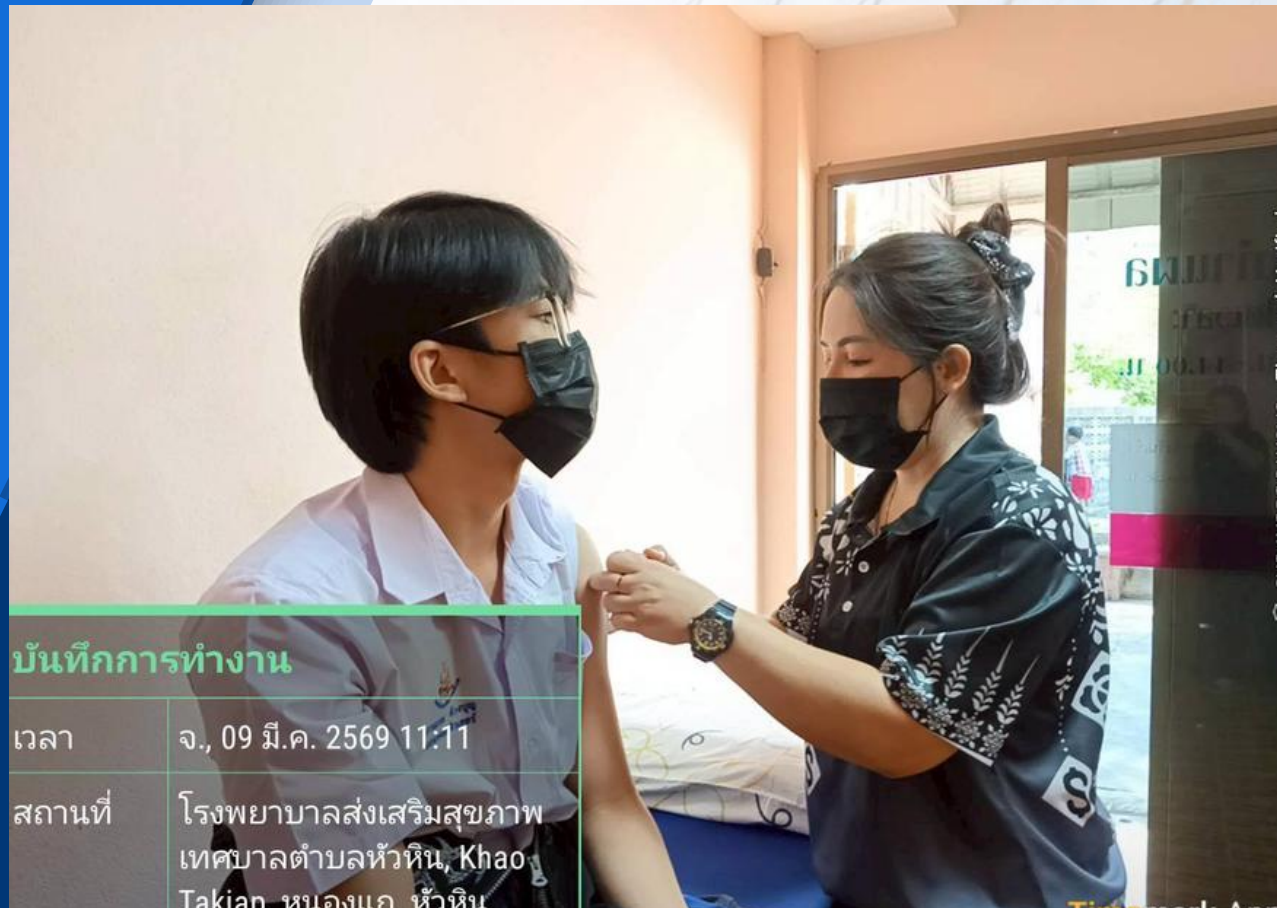

**บันทึกการทำงาน**

เวลา จ., 09 มี.ค. 2569 11:11

สถานที่ โรงพยาบาลส่งเสริมสุขภาพ  
เทศบาลตำบลหัวหิน, Khao  
Takian หนองแก หัวหิน



**บันทึกการทำงาน**

เวลา พ 25 ธ พ 2569 14:29



2 มี.ค. 2569 10:50:41  
จ.ประจวบคีรีขันธ์  
อ.หัวหิน 77110  
ประเทศไทย

โรงเรียนเทศบาลบ้านตะเกียบ (โครลาศวิทยาทาน

**O (ONWARD)**

**มุ่งไปข้างหน้า**



พัฒนาศักยภาพการบริการ  
ทางการแพทย์ให้ทันสมัยและ  
ก้าวหน้าอย่างต่อเนื่อง





# N (KNOWLEDGE)

ความรู้



ปฏิบัติหน้าที่โดยใช้หลักวิชาการ  
และมาตรฐานวิชาชีพ  
ทางการแพทย์ที่ถูกต้อง





### การพัฒนาบริการ

ทางมีส่วนร่วมของสหประชาชาติ

ประชาชนพึงโครงการฯ  
คัดเลือกกลุ่มเป้าหมาย  
โดยคำนึงถึงสิทธิของ  
ผู้ป่วย และโดยความสมัคร  
ใจในการเข้าร่วมโครงการฯ

คุณศัพท์ระบบบริการ

- 1.ระบบแจ้งเตือนฉุกเฉิน (Emergency Alert System) จำนวน 10 ราย
- 2.ระบบตรวจจับการล้ม (Fall Detection System) จำนวน 2 ราย

เทคโนโลยีดิจิทัลที่ใช่

1. Mobile application
2. อุปกรณ์ IOT (Internet of things)



# G (GENEROSITY)

ความเอื้ออาทร



บริการด้วยจิตสาธารณะ  
เห็นแก่ประโยชน์ส่วนรวม  
มากกว่าส่วนตน



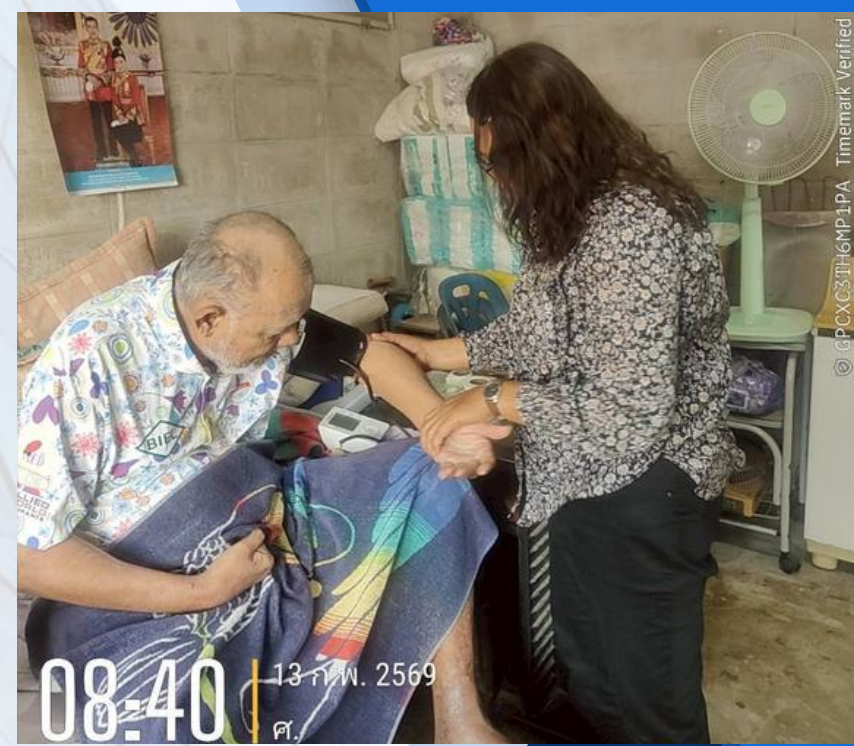

# การนำหลัก **STRONG** มาใช้ร่วมกับ วัฒนธรรมองค์กร **HUA HIN** ในกองการแพทย์

จะช่วยสร้างระบบสาธารณสุขท้องถิ่นที่

**"สะอาด โปร่งใส และมีประสิทธิภาพ"**

โดยมุ่งเน้นความถูกต้องตามหลักวิชาการควบคู่ไปกับ

หลักธรรมาภิบาล (Good Governance) ในการบริการประชาชน