

**แบบที่ 3 อาคารเรียน คสล. 4 ชั้น 12 ห้องเรียน (ใต้ถุนโล่ง)**

- แบบที่ 3.1 (แบบตอกเสาเข็ม)

- แบบที่ 3.2 (แบบฐานแผ่)





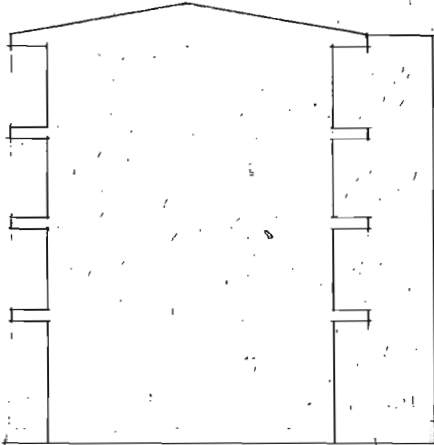

รูปด้านซ้าย 1:100

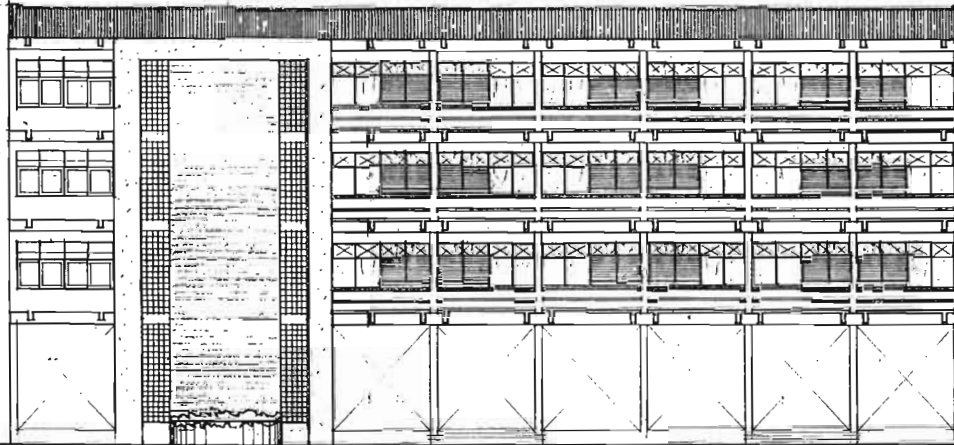



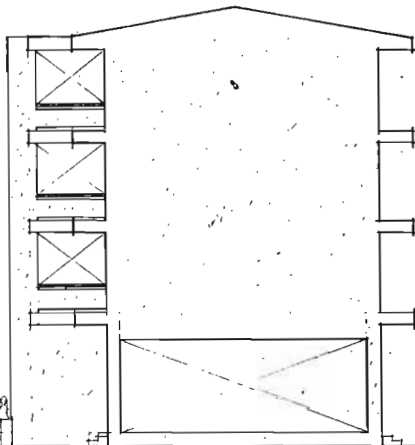

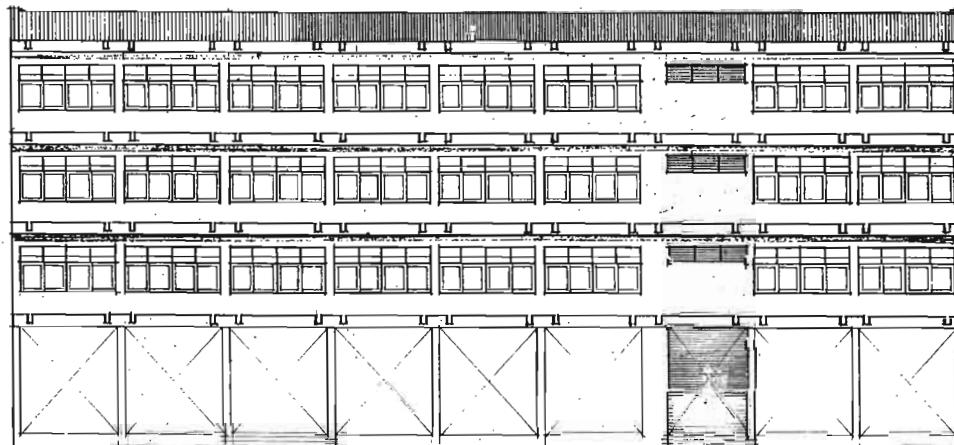

รูปด้านหน้า 1:100



รูปด้านขวา 1:100

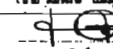
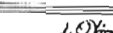
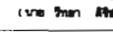

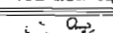
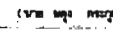
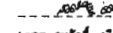
รูปด้านหลัง 1:100

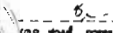
สำนักบริหารการศึกษาดำเนิน กรมการประถมศึกษา กรมการมัธยมศึกษา	
แบบอาคารเรียน 4 ชั้น สูง 12 ชั้น ระเทศ 2534 (ฉบับปรับปรุง 2545)	
วันที่ ๒ มิ.ย. ๖๒	
เขียนแบบ	
	
 นายวิชาญ (นาย วิชาญ แก้ว)	
 นายวิชาญ (นาย วิชาญ แก้ว)	
 นายวิชาญ (นาย วิชาญ แก้ว)	
 นายวิชาญ (นาย วิชาญ แก้ว)	
 นายวิชาญ (นาย วิชาญ แก้ว)	
 นายวิชาญ (นาย วิชาญ แก้ว)	
 นายวิชาญ (นาย วิชาญ แก้ว)	
 นายวิชาญ (นาย วิชาญ แก้ว)	
 นายวิชาญ (นาย วิชาญ แก้ว)	
 นายวิชาญ (นาย วิชาญ แก้ว)	
 นายวิชาญ (นาย วิชาญ แก้ว)	
แบบแปลน / จำนวน	3 / 15





















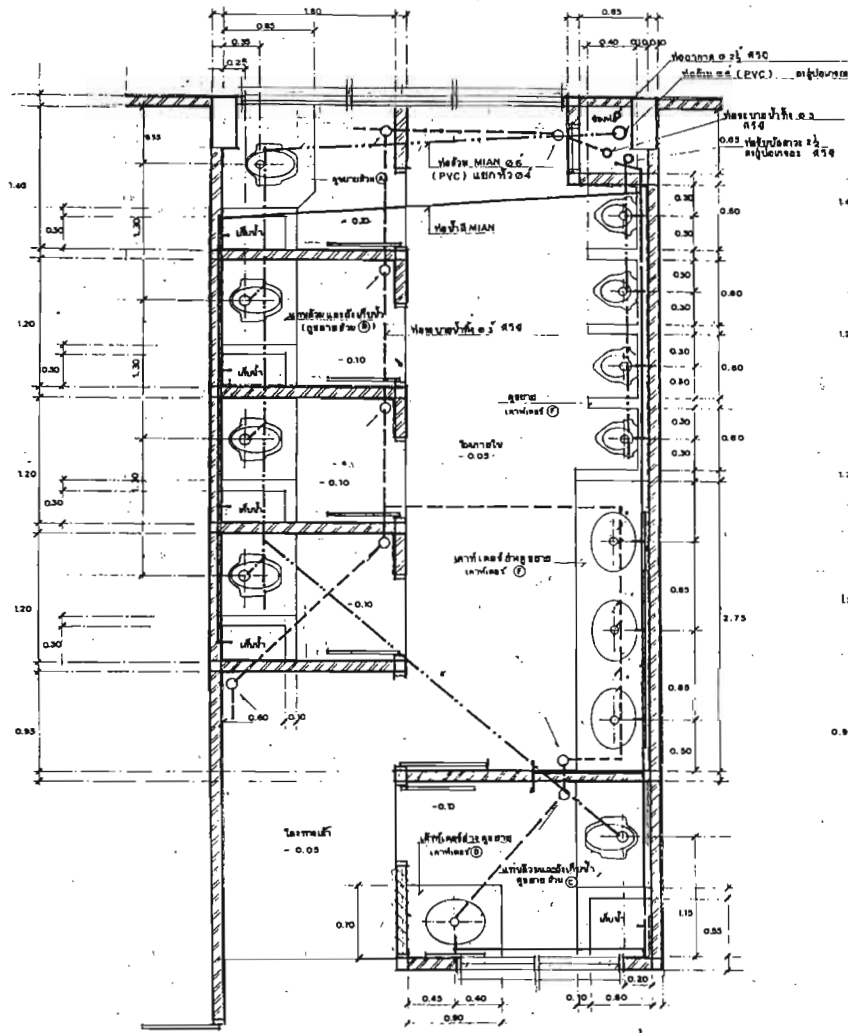



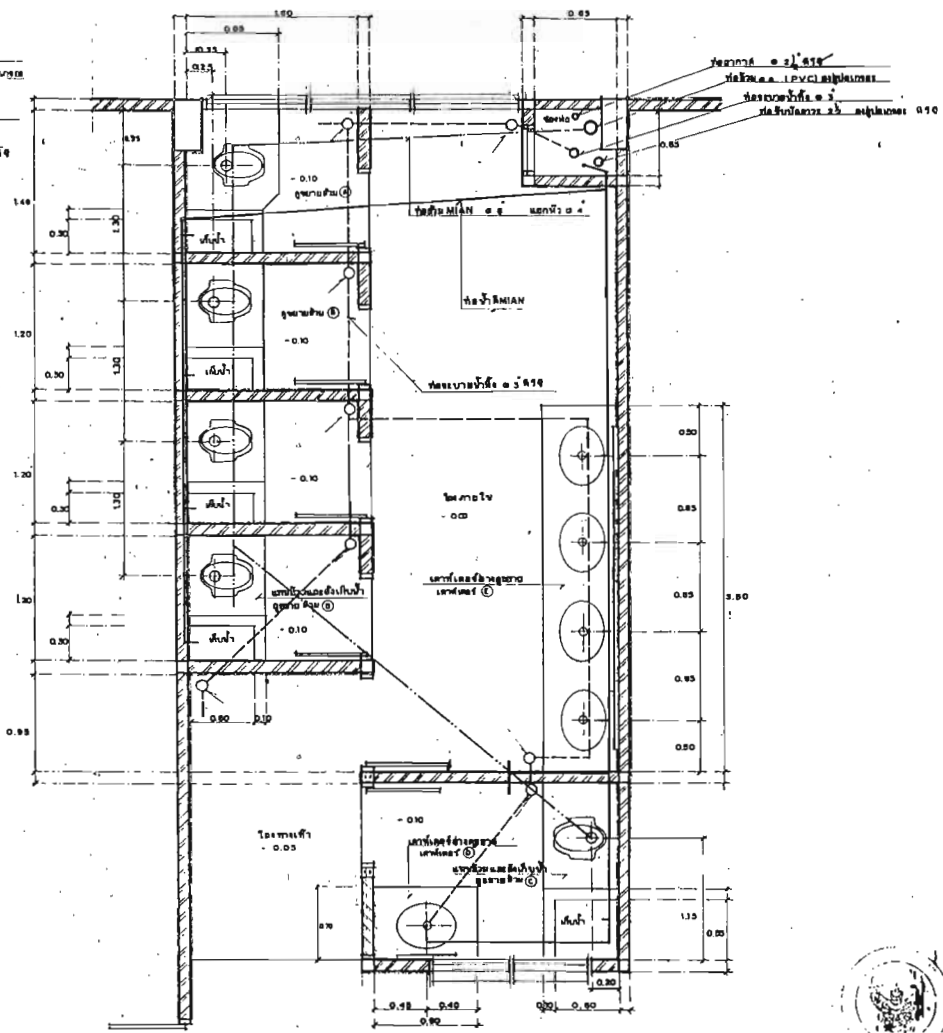

ระดับชั้นสูงที่ 1 0.00

แบบขยายห้องชั้นสูง 3-4  
มาตราส่วน 1:25

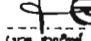
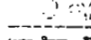
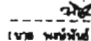

ระดับชั้นสูงที่ 2 0.00

แบบขยายห้องชั้นสูงที่ 2  
มาตราส่วน 1:25

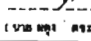
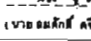
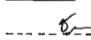
สำนักบริหารการศึกษาท้องถิ่น กรมการปกครอง กระทรวงมหาดไทย	
แบบอาคารเรียน 4 ชั้น สูง 12 ห้องเรียน รหัส ANA. 4/12 (ฉบับปรับปรุง)	
วันที่ ๑๓ - ๓๐ - ๖๕	
เขียนแบบ	
	
 (นาย สมพงษ์ งามสง่า) วิศวกร (นาย สมพงษ์ งามสง่า)	
 (นาย สุชาติ สวัสดิ์ไชย)	
 (นาย สุชาติ สวัสดิ์ไชย)	
 (นาย สมพงษ์ งามสง่า)	
 (นาย สมพงษ์ งามสง่า)	
 (นาย สมพงษ์ งามสง่า)	
 (นาย สมพงษ์ งามสง่า)	
 (นาย สมพงษ์ งามสง่า)	
แบบพิมพ์	13
จำนวน	15

